

काठमाडौं जिल्ला

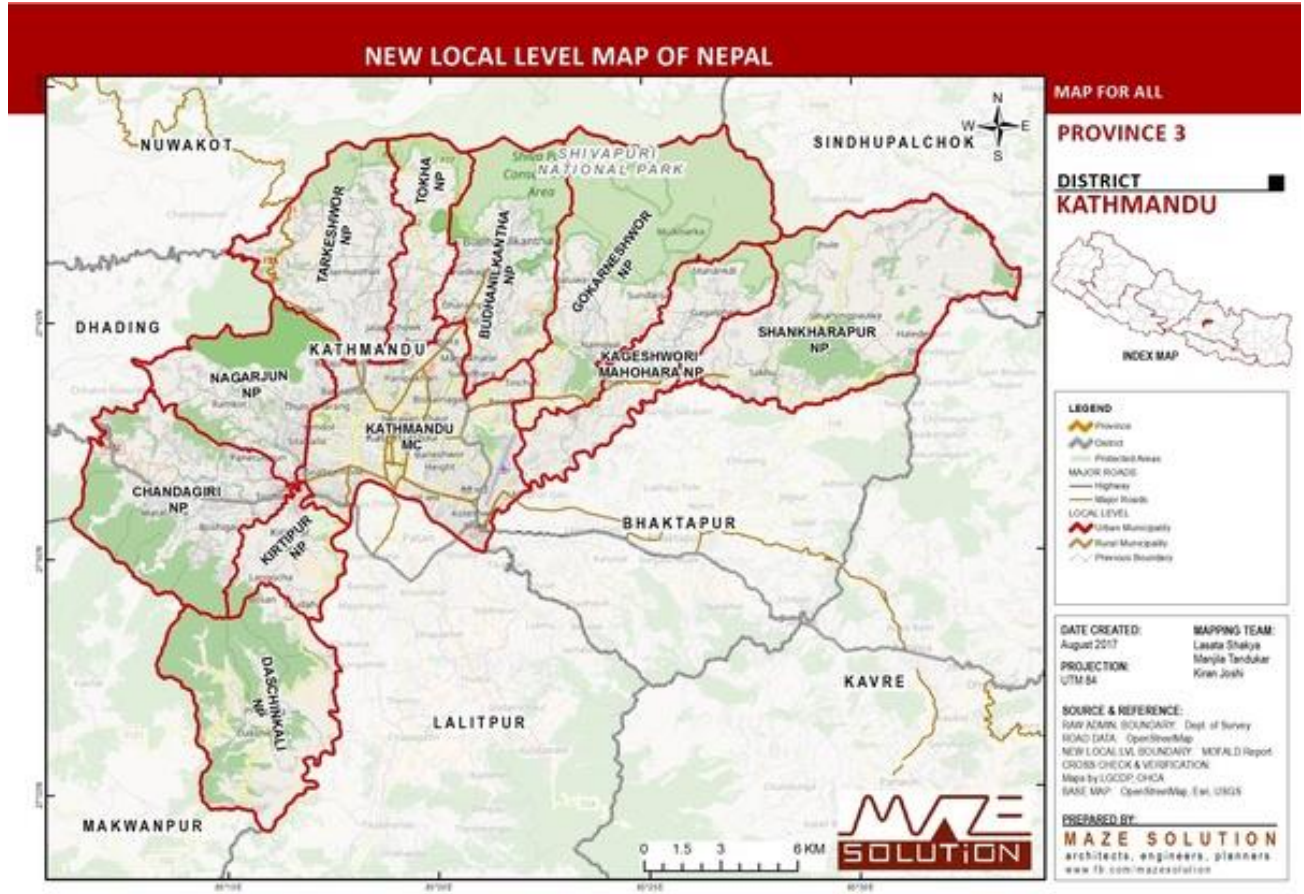

खण्ड १

शिक्षा विकास तथा समन्वय इकाइको परिचय

१.१ संगठन संरचना

मन्त्री परिषदको मिति २०७४।१२।२७ को निर्णय अनुसार शिक्षा विकास तथा समन्वय इकाइ देशका ७७ ओटै जिल्लामा स्थापना भएका हुन् । कम्तिमा ५ देखि बढीमा ९ जनासम्म कर्मचारी रहने गरी स्थापना भएका यी इकाइहरू जिल्ला प्रशासन कार्यालय अन्तर्गत स्थापना गरिएको जिल्ला स्तरीय शिक्षा प्रशासनको संक्रमणकालीन व्यवस्था हो । शिक्षा विकास तथा समन्वय इकाइ काठमाडौं अन्तर्गत जम्मा ९ जना कर्मचारी रहेको छरितो कर्मचारी संगठन छ ।

कसं	पदको नाम	श्रेणी/स्तर	सेवा	समूह	उपसमूह	मौजुदा	थप	घट	स्वीकृत	कैफियत
१	उपसचिव	रा.प.द्वि.	शिक्षा	शि.प्र.		०	१	०	१	
२	शाखा अधिकृत	रा.प.तृ.	शिक्षा	शि.प्र.	निरीक्षण	०	३	०	३	
३	प्राविधिक सहायक	रा.प.अनं.प्र.	शिक्षा	शि.प्र.	निरीक्षण	०	२	०	२	
४	हसचा	श्रेणी विहीन				०	१	०	१	
५	कार्यालय सहयोगी	श्रेणी विहीन				०	२	०	२	
६	जम्मा					०	९	०	९	

१.२ कार्यादेश

इकाइ प्रमुखलाई अर्को व्यवस्था नभएसम्मका लागि शिक्षा सम्बन्धी प्रचलित कानूनको परिधिभित्र रही स्थानीय सरकार सञ्चालन ऐन २०७४ ले गरेको व्यवस्था भित्र नपरेका र जिल्ला शिक्षा कार्यालयहरूले विगतमा सञ्चालन गरिरहेका शिक्षा सम्बन्धी कार्यहरू गर्ने गरी कार्यादेश प्राप्त भएको छ । नवगठित इकाइको स्थापना, व्यवस्थापन र सञ्चालन गर्ने सम्बन्धमा अर्को व्यवस्था नभएसम्मको लागि इकाइ प्रमुखले शिक्षासम्बन्धी प्रचलित कानूनको परिधिभित्र रही देहायबामोजिम आनो काम, कर्तव्य र अधिकारको प्रयोग र पालना गर्नुहुन नेपाल सरकार(माननीय मन्त्रिस्तर)को मिति २०७५।१।११ को निर्णयानुसार जानकारी गराइन्छ (२०७५।०१।१९मा प्राप्त) भन्ने व्यहोरा कार्यादेशमा उल्लेख भएको छ ।

क्र.सं.	कार्यादेश
१	शिक्षा विकास तथा समन्वय इकाइको स्वीकृत कार्यविवरण अनुसारका कामहरू सम्पादन गर्ने
२	स्थानीय सरकार सञ्चालन ऐन २०७४ को दफा ११ उपदफा(२) को (ज) बमोजिम स्थानीय तहको काम कर्तव्य र अधिकारभित्र पर्ने उल्लेखित शिक्षासम्बन्धी कामहरू बाहेकका कानून बमोजिम साविकमा जिल्ला शिक्षा कार्यालय तथाजिल्ला शिक्षा अधिकारीबाट सम्पादन हुदै आएका कामहरू सम्पादन गर्ने ।
३	नेपाल सरकार (मन्त्रिपरिषद)को मिति २०७४।१२।२७ को निर्णयानुसार नवगठित इकाइले स्थानीय सरकार सञ्चालन ऐन २०७४ को दफा ११(२)(ज)मा उल्लेख भएको स्थानीय तहले गर्ने काम बाहेकका साविक जिल्ला शिक्षा कार्यालयहरूले गरिआएको र नेपाल सरकारबाट स्वीकृत "इकाइ" को कार्यविवरण बमोजिमका कार्यहरू गर्नका लागि आवश्यक पर्ने चल अचल सम्पत्ति बाहेकको बाँकी सम्पत्ति स्थानीय सरकार सञ्चालन ऐन २०७४ को दफा १०४ बमोजिम सम्पत्ति, दायित्व तथा बजेटको हस्तान्तरण गर्नुपर्ने विषयमा कानूनबमोजिम गठित जिल्ला समितिसँग समन्वय गरी इकाइको लागि आवश्यक चलअचल स्रोत साधनको व्यवस्था मिलाउने ।

क्र.सं.	कार्यदेश
४	आर्थिक वर्ष २०७४।७५ को स्वीकृत कार्यक्रम र बजेट अनुसारका सम्पादन भइसकेका कार्यहरूको अभिलेख र सम्पादन हुन बाँकी रहेका बजेट तथा कार्यक्रम इकाइमा स्थानान्तरण गर्ने
५	रा.प.द्वितीय श्रेणीका अधिकृत इकाइ प्रमुख हुने जिल्लाका साविक जिल्ला शिक्षा कार्यालयमा कार्यरत कर्मचारीहरू अर्को व्यवस्था नभएसम्म इकाइमा नै बसी कामकाज गर्ने र तलब भत्ता सोही इकाइबाटै खर्च लेख्ने ।
६	रा.प.तृतीय श्रेणीका अधिकृत इकाइ प्रमुख हुने जिल्लामा साविकदेखि कार्यरत जिशिअहरूले केन्द्रबाट तोकिएको इकाइ प्रमुखलाई विस्तृत विवरण सहितको दायित्व र अभिलेखको बरबुझारथ गरिसकेपछि मात्र जिशिअ र उपजिशिअहरूले शिक्षा, विज्ञान तथा प्रविधि मन्त्रालयमा जानको लागि मन्त्रालयलाई जानकारी गराई रमाना लिने र अन्य बाँकी सबै कर्मचारीहरू इकाइमा नै बसी कामकाज गर्ने र तलब भत्ता सोही इकाइबाटै खर्च लेख्ने
७	साविक जिल्ला शिक्षा कार्यालयमा पद रही हाल विभिन्न निकायमा काजमा खटिएका कर्मचारीहरूको तलब भत्ता पूर्ववत जिल्लाका नवगठित इकाइबाटै भुक्तानी गर्ने ।
८	अस्थायी दरबन्दी तथा करार सेवामा काम गरिरहेका कर्मचारीको हकमा २०७५ आषाढ पसान्तसम्मको दरबन्दी स्वीकृत भई तलब भत्ता समेत विनियोजन भइसकेको हुनाले सम्बन्धित इकाइबाट सम्पादन हुने काम र आवश्यकताको आधारमा बढीमा २०७५ साल आषाढ मसान्तसम्म कामकाजमा लगाउने र तलब भत्ता सम्बन्धित इकाइबाट भुक्तानी गर्ने
९	साविक जिल्ला शिक्षा कार्यालयको सम्पत्ति, दायित्व, कागजात, शिक्षक, विद्यार्थी, विद्यालयहरूसँग सम्बन्धित सम्पूर्ण विषयको विस्तृत विवरण उल्लेखित भएको एक अद्यावधिक लगत बनाई इकाइ प्रमुखले शिक्षा विभाग र सम्बन्धित जिल्ला प्रशासन कार्यालयमा १५ दिनभित्र अनिवार्य रूपमा पेश गर्ने ।
१०	यस मन्त्रालयबाट सम्पादन गर्नुपर्ने जिम्मेवारीभित्र परेका शैक्षिक कार्यहरू सम्पादन गर्नका लागि साविक जिल्ला शिक्षा कार्यालयको सट्टा शिक्षा विकास तथा समन्वय इकाइ गठन भएको हो । यस इकाइका लागि स्वीकृत दरबन्दी पनि शिक्षा प्रशासन कै हुन र यिनको सेवा सञ्चालन पनि यसै मन्त्रालयबाटै हुने व्यवस्था बमोजिम शिक्षा विकास तथा समन्वय इकाइको उत्तरदायित्व यस मन्त्रालयप्रति रहिरहने छ । कार्य सम्पादनको प्रतिवेदन पूर्ववत: यस मन्त्रालय वा अन्तर्गतका केन्द्रीय निकायमा गने र आवश्यकता बमोजिम प्रदेशको सामाजिक विकास मन्त्रालय र प्रजिअ समक्ष गर्ने
११	जिल्ला प्रशासन कार्यालय अन्तर्गत स्थापित भएको यस इकाइका इकाइ प्रमुखले स्वीकृत बजेट तथा कार्यक्रमको अधीनमा रही प्रमुख जिल्ला अधिकारीको प्रत्यक्ष नियन्त्रण, निर्देशन र समन्वयमा आफ्नो जिम्मेवारी सम्पादन गर्ने । इकाइ प्रमुखले जिल्ला बाहिर जाँदा प्रमुख जिल्ला अधिकारीबाट काज वा विदा स्वीकृत गराउनु पर्ने
१२	नवगठित शिक्षा विकास तथा समन्वय इकाइ प्रमुखको पदनाम जिल्लागत स्वीकृत संगठन संरचनामा उल्लेख भए बमोजिम “उपसचिव” र “शाखा” अधिकृत लेख्ने ।
१३	यस मन्त्रालयबाट गरिने परिपत्र, आदेश तथा सूचनाहरू द्रुत सम्प्रेषणको प्रयोजनार्थ मन्त्रालयको वेवसाइट र इमेल मार्फत पठाइने हुँदा नियमित रूपमा वेवसाइट र इमेलको चेकजाँच गरी पत्र तथा सूचना प्राप्त गरी सो बमोजिम तोकिएको समयभित्र कार्यसम्पादन गर्नु गराउनु हुनेछ ।

शिक्षा विकास तथा समन्वय इकाइ नेपाल सरकार मन्त्रि परिषदको ०७४।१२।२७ को निर्णयबाट स्थापना भएको हो । स्थानीय सरकार सञ्चालन ऐन २०७४ कार्यान्वयन भए पछि जिल्ला शिक्षा कार्यालय विधिवत रूपमा खारेज हुँदा उक्त नेपालको संविधान अनुसार

स्थानीय तहले प्राप्त गरेको अधिकार सूची अनुसार उक्त ऐनमा आएका दफा ११ (२) ज. बाहेकका कार्यहरू सम्पादनमा समस्या नहोस भन्नाका लागि यो व्यवस्था भएको कुरा माथिको कार्यदेशबाट स्पष्ट हुन्छ ।

१.३ कार्य विवरण

शिक्षा विकास तथा समन्वय इकाइ प्रमुखलाई प्राप्त भएको कार्यदेशका आधारमा देहाय अनुसारको कार्यविवरण समेत प्राप्त भएको छ । यसै आधारमा इकाइले आफ्ना कार्यहरूलाई अगाडि बढाई रहेको छ ।

शिक्षा विकास तथा समन्वय इकाइको कार्यविवरण

- १ शिक्षा सम्बन्धी संघीय कानून, नीति निर्देशन कार्यक्रमको प्रवाहीकरण र कार्यान्वयनको अनुगमन तथा सोको प्रतिवेदन तयार गर्ने
- २ विद्यालय क्षेत्र विकास योजनाको कार्यक्रमको जिल्लास्तरमा कार्यान्वयन गर्ने, यसको कार्यान्वयनको जिल्लास्तरीय प्रगति प्रतिवेदन तयार गर्ने, दिगो विकासका लागि शिक्षासँग सम्बन्धित विषयमा पद्धतिगत सूचकका आधारमा केन्द्रलाई प्रतिवेदन दिने ।
- ३ प्रचलित कानून, निर्धारित मापदण्ड, मानक, कार्य निर्देशिका, शिक्षामा समता, सूचक योजनाका उद्देश्य एवम् सूचकका आधारमा जिल्ला भित्रका विद्यालयहरूको समग्र शैक्षिक पद्धति भौतिक साधनको पर्याप्तता, मानवीय स्रोको व्यवस्थापन, संस्थागत क्षमता तथा कार्यप्रगतिहरूको लेखाजोखा गरी स्थानीय तह, प्रदेश र संघलाई पृष्ठपोषण दिने
- ४ राष्ट्रिय पाठ्यक्रम प्रारूप र पाठ्यपुस्तकको प्रवोधिकरण, कार्यान्वयनको अनुगमन र रिपोर्टि गर्ने
- ५ स्थानीय पाठ्यक्रम निर्माण, कक्षा कोठामा गरिने शिक्षकहरूका कार्यमूलक अनुसन्धान, मातृ भाषामा शिक्षा, विशेष प्रकृतिका विद्यालयहरूको संचालन, द्वैभाषिक शिक्षा, बहुकक्षा, बहुवर्ग शिक्षण जस्ता विषयमा प्रबोधिकरण र मागको आधारमा सहजिकरण गर्ने ।
- ६ कक्षा १० र १२ को परीक्षाको रजिष्ट्रेसन, परीक्षा आवेदन फारम संकलन, परीक्षा व्यवस्थापन र उत्तरपुस्तिका परीक्षण व्यवस्थापनसम्बन्धी कार्य गर्ने गराउने ।
- ७ विद्यालय स्तरीय शैक्षिक तथ्यांकको जिल्लागत संकलन, विश्लेषण र रिपोर्टिसम्बन्धी कार्य गर्ने गराउने ।
- ८ विगतका जिल्ला शिक्षक छनौट समितिका निर्णयहरू, जिल्ला शिक्षा समितिका बैठक पुस्तिकाहरू, कक्षा ८ र १० तथा एसएलसीका मार्क लेजर र अभिलेखहरू सुरक्षित राख्ने र प्रमाणित गरी प्रतिलिपि दिने ।
- ९ स्थानीय तहले गर्ने कामसँग सम्बन्धित जस्तै शिक्षकको व्यक्तिगत विवरण, विद्यालय अनुमतिसम्बन्धी, विद्यालय निर्माणसम्बन्धी अभिलेखहरू सम्बन्धित स्थानीय तहलाई हस्तान्तरण गरी सोको अभिलेख राख्ने ।
- १० स्थानीय सरकारले तयार पार्ने गाउँ शिक्षा योजना र नगर शिक्षा योजनामा मागको आधारमा प्राविधिक सहजीकरण गर्ने । यस्ता योजनाहरूको नमूना छनौट गरी प्राविधिक लेखाजोखा गर्ने र सोको प्रतिवेदन प्रदेश र केन्द्रस्तरमा पठाउने ।
- ११ जिल्ला भित्रका समसामयिक शैक्षिक मुद्दाहरूको पहिचान गरी सोको सम्बोधन तथा शैक्षिक सुधारका लागि सम्बन्धित निकायमा प्रस्तुत गर्ने ।
- १२ विद्यालयहरूको विद्यालय सुधार योजना निर्माणका लागि विद्यालयको माग र आवश्यकताका आधारमा विशेषज्ञहरूको रोष्टर तयार गरी प्राविधिक सहयोग गर्ने ।
- १३ विद्यालयहरूको सामाजिक परीक्षणका लागि विद्यालयको माग र आवश्यकताका आधारमा विशेषज्ञहरूको रोष्टर तयार गरी प्राविधिक सहयोग गर्ने ।

- १४ नमूना विद्यालयहरूको विकास तथा विद्यालयमा नमूना शिक्षण गर्ने प्रयोजनका लागि र जिल्लाभरमा एकै प्रकारको न्यूनतम शैक्षिकस्तर तथा गुणस्तर कायम राख्नका लागि विभिन्न स्थानीय सरकारहरूबीच नियमित सम्पर्क, सरसल्लाह र आवश्यक समन्वय तथा अन्तरक्रिया गर्ने ।
- १५ जिल्लामा शैक्षिक गुणस्तर अभिवृद्धिका लागि शिक्षक तालिम, शिक्षकद्वारा गरिने कार्यमूलक अनुसन्धान र अन्य प्रवर्द्धनात्मक काम, अनौपचारिक शिक्षा, निरन्तर शिक्षा र समावेशी शिक्षाका लागि आवश्यक तालिमका काममा समन्वय गर्ने ।
- १६ जिल्ला भित्रका विद्यालय, प्राविधिक शिक्षालय र शिशुविकास केन्द्रसम्बन्धी अभिलेख तयार गरी प्रदेश र संघमा पठाउने
- १७ शिक्षाको गुणस्तर अभिवृद्धिका लागि समय समयमा स्रोतव्यक्ति प्रधानाध्यापक, विद्यालय व्यवस्थापन समितिका अध्यक्ष र शिक्षक अभिभावक संघका अध्यक्षको बैठक तथा अन्तरक्रियात्मक गोष्ठी सञ्चालन गर्ने
- १८ स्थानीय सरकारबाट माग भै आएबमोजिम समय समयमा विद्यालयहरूमा भै रहेको पठनपाठनको निरीक्षण गर्ने ।
- १९ शिक्षक नियुक्ति, बढुवा, र पदस्थापनसम्बन्धी शिक्षक सेवा आयोगबाट तोकिए बमोजिमका निर्देशित वा प्रत्यायोजित कार्यहरू गर्ने
- २० राष्ट्रिय परीक्षा बोर्डबाट तोकिए बमोजिमका निर्देशित वा प्रत्यायोजित कार्यहरू गर्ने गराउने ।
- २१ संघ र प्रदेश सरकारले तोकेका अन्य कार्यहरू गर्ने

जिल्ला शिक्षा कार्यालय खारेज हुँदा कतिपय प्राविधिक कार्यहरू खास गरि अभिलेख व्यवस्थापन, प्रमाणीकरण र हस्तान्तरण, औषधोपचार, विरामी विदाको रकम, उपादान र निवृत्तभरण जस्ता शिक्षकका सुविधा सम्बन्धी कार्यहरू, कक्षा १०, ११ र १२ को परीक्षा सम्बन्धी केही व्यवस्थापकीय कार्यहरू, शैक्षिक तथ्याङ्क सम्बन्धी कार्यहरू, अन्तर तह र निकाय समन्वय तथा शिक्षा व्यवस्थापन र प्रशासन सम्बन्धी प्राविधिक सहयोग समेतका लागि यो इकाइको व्यवस्था भएको स्पष्ट छ ।

१.४ इकाइको साइनबोर्ड र छाप

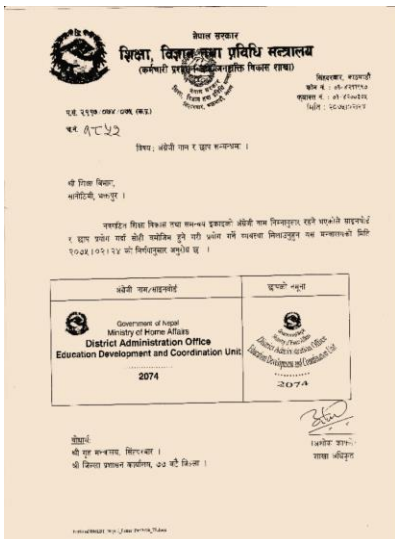

२०७४ साल चैत २८ गते देखि जिल्ला शिक्षा कार्यालय विधिवत रुपमा खारेज भई शिक्षा विकास तथा समन्वय इकाइको व्यवस्था भए पछि इकाइले प्रयोग गर्ने कार्यालयको साइनबोर्ड र छापको पनि व्यवस्था भयो । शिक्षा, विज्ञान तथा प्रविधि मन्त्रालयको मिति २०७५।१।११ र २०७५ जेष्ठ २४को पत्र अनुसार सबै शिक्षा विकास तथा समन्वय इकाइहरूमा सो विषयमा पत्राचार भएको थियो ।

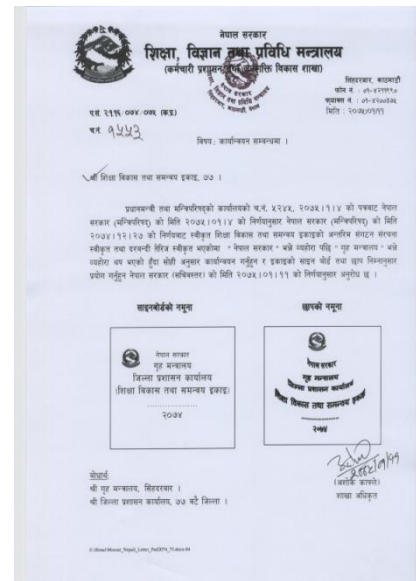

१.५ इकाइको व्यवस्थापन परिवर्तन

२०७४ साल चैत २८ गते जिल्ला प्रशासन कार्यालय (गृह मन्त्रालय) अन्तर्गत स्थापना भएको शिक्षा विकास तथा समन्वय इकाई मन्त्री परिषदको मिति २०७५।१।१९ को निर्णय अनुसार शिक्षा, विज्ञान तथा प्रविधि मन्त्रालय अन्तर्गत रहने गरी व्यवस्थापन भएको थियो । २०७५।१।२३ को पत्रका आधारमा यसले एक जिल्ला स्तरीय संघीय कार्यालयको रूपमा स्थापना भई हालसम्म आफ्नो छुट्टै कोडमा आर्थिक कारोवार सहित वार्षिक कार्यक्रमहरू सञ्चालन गर्दै आइरहेको छ ।



नेपाल सरकार
अर्थ मन्त्रालय
महालेखा नियन्त्रक कार्यालय
Financial Comptroller General Office

प.सं. २०७५।००६
च.नं. ३४६

मिति : २०७५।१।२३

विषय : कारोवार हस्तान्तरण ।

श्री कोष तथा लेखा नियन्त्रक कार्यालय,
सवै ।

शिक्षा, विज्ञान तथा प्रविधि मन्त्रालयको च.नं ४४८, मिति, २०७५।१।०६ को पत्रबाट मन्त्रिपरिषदको मिति २०७५।१।१९ को निर्णयानुसार जिल्ला प्रशासन कार्यालय अन्तर्गत रहेको शिक्षा विकास तथा समन्वय इकाई शिक्षा विज्ञान तथा प्रविधि मन्त्रालय अन्तर्गत रहने भएकोले यस मन्त्रालयको मिति २०७५।१।०।२९ को निर्णयानुसार (सचिवस्तरीय) देहाय बमोजिम हुन अनुरोध भई आएको छ :

- १) शिक्षा तथा मानव श्रोत विकास केन्द्र, विद्यालय शिक्षक किताबखानाबाट चालु आ.व.को अखितयारी/LMBIS बमोजिम निकास/खर्च भएका सम्पूर्ण कारोवारहरू सहित बाकी रहेको बजेट/कार्यक्रम शिक्षा विकास तथा मानव श्रोत विकास केन्द्र मातहत रहने शिक्षा विकास तथा समन्वय इकाईमा कायम गरिदिने ।
 २. स्वीकृत सगठन सरचना बमोजिम सवै शिक्षा विकास तथा समन्वय इकाईहरूलाई कोष तथा लेखा नियन्त्रक कार्यालय मार्फत नयाँ कार्यालय कोड उपलब्ध गराई निकास खर्च सम्बन्धी काम कारवाही गर्ने,
 ३. चालु आवको ख ६ समूहका खाता, राजस्व तथा धरोटी सम्बन्धी सम्पूर्ण कारोवारहरू तथा बाकी रकम शिक्षा विकास तथा समन्वय इकाईमा कायम गर्ने,
 - ४) शिक्षा विज्ञान तथा प्रविधि मन्त्रालय र अन्तर्गतका निकायबाट प्रदान गरिने सम्पूर्ण आर्थिक कारोवार शिक्षा विकास तथा समन्वय इकाई मार्फत गर्ने ।
- यसैगरी अर्थ मन्त्रालयको मिति २०७५।१।२२, च.नं २०४५ को पत्रबाट शिक्षा विकास तथा समन्वय इकाईको बजेट तथा कार्यक्रम शिक्षा विज्ञान तथा प्रविधि मन्त्रालय अन्तर्गत नै ब.उ.शि.न. ३५००१४ मा रहेको र सोही अनुसार शिक्षा विकास तथा समन्वय इकाईको LMBIS मा अद्यावधिक गरिएको व्यहोरा मिति २०७५।१।१० को निर्णयानुसार अनुरोध छ भन्ने पत्र प्राप्त भएको सन्दर्भमा खासिक जिल्ला प्रशासन कार्यालय अन्तर्गतको शिक्षा विकास तथा समन्वय इकाईको नामको रहेको अखितयारी/LMBIS बाट भएका निकास तगाथत अन्य आर्थिक कारोवार शिक्षा, विज्ञान तथा प्रविधि मन्त्रालयको निर्णय अनुसार (माथि उल्लेखित) गर्ने र यस अघि जिल्ला प्रशासन अन्तर्गतको शिक्षा विकास तथा समन्वय इकाईको नाममा भएका आर्थिक कारोवार घटाई शिक्षा, विज्ञान तथा प्रविधि मन्त्रालय अन्तर्गतको शिक्षा विकास तथा समन्वय इकाईको नाममा समायोजन गर्ने मिति २०७५।१।२३ को निर्णयानुसार (महालेखा नियन्त्रक स्तरीय) अनुरोध छ ।

(नारोयण बहादुर थापा)
लेखा अधिकृत

बोधार्थ

- श्री अर्थ मन्त्रालय, सिंहदरवार, काठमाडौं ।
श्री गृह मन्त्रालय, सिंहदरवार, काठमाडौं ।
श्री शिक्षा, विज्ञान तथा प्रविधि मन्त्रालय, सिंहदरवार, काठमाडौं ।

१.५ इकाइको कार्यालय

शिक्षा विकास तथा
समन्वय इकाइ
काठमाडौंको कार्यालय
साविक जिल्ला शिक्षा
कार्यालय काठमाडौं रहेको
स्थान काठमाडौं
महानगरपालिका वडा नं
१३ ताहाचल, चागलमा
रहेको छ।



शिक्षा विकास तथा समन्वय इकाइ, काठमाडौंको नागरिक वडापत्र

क्र.सं.	सम्पादन गर्ने कार्यहरू	आवश्यक कागजात तथा सेवा लिने प्रकृत्या	कार्य सम्पादन कक्ष	कार्य सम्पादन गर्दा लाग्ने शुल्क तथा राजस्व	कार्य सम्पादन गर्दा लाग्ने समय	जिम्मेवार अधिकारी	गुनासो सुन्ने तथा अन्तिम निर्णय दिने अधिकारी
१	दर्ता चलानी	इकाइ प्रमुखलाई सम्बोधन गरिएको निवेदन तथा चिठीपत्र	कोठा नं. २ र १९	निःशुल्क	तुरन्त	विद्यालय प्रशासन	इकाइ प्रमुख
	कार्यालय सम्बन्धी जानकारी एवं सोधपुछ	मौखिक वा लिखित निवेदन					
	गुनासो मुनुवाई तथा उजुरी व्यवस्थापन	गुनासो पेटीकामा गुनासो टिपेर खसाल्ने वा इकाइ प्रमुखलाई गुनासो टिपाउने वा निवेदन दिने					
२	परीक्षासँग सम्बन्धित कार्यहरू						
	शैक्षिक सत्र २०७३ र सो भन्दा अधिल्लो वर्षका कक्षा ८ को लब्धाङ्क पत्रमा नाम, थर र जन्ममिति संशोधन	विद्यालयको सिफारिस, जन्मदर्ता प्रमाण-पत्र, कक्षा-८ को सक्कल मार्कसिट र कम जम्मा गरेको सक्कलै भौचर	कोठा नं. ७, ८, र ९ परीक्षा शाखा	रु. २००/-	आवश्यक कागजात सहित पेश हुन आएमा तुरन्तै	परीक्षा शाखाको शाखा अधिकृत	इकाइ प्रमुख
	कक्षा-९ को रजिष्ट्रेशन सम्बन्धी कार्य (विद्यालयगत रूपमा)	कक्षा ८ को ग्रेडसिटको प्रतिलिपि जन्मदर्ता प्रमाण पत्र, रितपूर्वक भरिएको फाराम राजस्व जम्मा गरेको भौचर सहित विद्यालयले समष्टिगत विवरण तयार गरी बुझाउने	कोठा नं. ७, ८ र ९ परीक्षा शाखा	राष्ट्रिय परीक्षा बोर्डले तोके वमोजिमको राजस्व	आवश्यक कागजात सहित पेश हुन आएमा तुरन्तै	परीक्षा शाखाको शाखा अधिकृत	इकाइ प्रमुख
	कक्षा १० का विद्यार्थीहरूको आवेदन फाराम सम्बन्धी कार्य (विद्यालयगत रूपमा)	कक्षा ८ को ग्रेडसिटको प्रतिलिपि जन्मदर्ता प्रमाण पत्र रजिष्ट्रेशन मेनुको प्रतिलिपि, कक्षा ९ को ग्रेडसिटको प्रतिलिपि सहित विद्यालयले समष्टिगत विवरण तयार गरी बुझाउने	कोठा नं. ७, ८ र ९ परीक्षा शाखा	राष्ट्रिय परीक्षा बोर्डले तोके वमोजिमको राजस्व	राष्ट्रिय परीक्षा बोर्ड तोके वमोजिमको समयानुसार	परीक्षा शाखाको शाखा अधिकृत	इकाइ प्रमुख
	माध्यामिक शिक्षा परीक्षा सञ्चालन, व्यवस्थापन	राष्ट्रिय परीक्षा बोर्ड (प.नि.का.)ले तोके अनुसार परीक्षा केन्द्र निर्धारण, परीक्षा सञ्चालन, अनुगमन र उत्तरपुस्तिका परीक्षण केन्द्रमा ढुवानी	कोठा नं. ७, ८, र ९ परीक्षा शाखा	राष्ट्रिय परीक्षा बोर्डले तोके वमोजिम राजस्व	राष्ट्रिय परीक्षा बोर्डले तोके वमोजिमको अवधिमा	परीक्षा शाखाको शाखा अधिकृत	इकाइ प्रमुख
	SEE परीक्षाको प्रमाणपत्र तथा लेजर वितरण (विद्यालयगत रूपमा)	राष्ट्रिय परीक्षा बोर्डले तोके अनुसार विद्यालयगत रूपमा राजस्व बुझाई लिन सकिने	कोठा नं. ७, ८, र ९ परीक्षा शाखा	राष्ट्रिय परीक्षा बोर्डले तोके वमोजिम राजस्व	SEE को नतिजा प्रकाशित भई इकाइमा प्राप्त भएको मितिले ७ दिनभित्र	परीक्षा शाखाको शाखा अधिकृत	इकाइ प्रमुख
	SEEको प्रमाणपत्रमा नाम, थर र जन्ममिति संशोधनको लागि सिफारिस (परीक्षाफल प्रकाशित भएको मितिले ६ महिनाभित्र मात्र)	विद्यालयको सिफारिस, जन्मदर्ता प्रमाणपत्रको प्रतिलिपि, प्रवेश पत्रको प्रतिलिपि र रित पूर्वकको निवेदन	कोठा नं. ७, ८, र ९ परीक्षा शाखा	निःशुल्क	आवश्यक कागजात सहित रितपूर्वक निवेदन प्राप्त भए पछि सोही दिन सिफारिस	परीक्षा शाखाको शाखा अधिकृत	इकाइ प्रमुख
	लब्धाङ्क पत्र/ग्रेड सिट तथा अन्य प्रमाणपत्र सत्यापन	सक्कलै लब्धाङ्क पत्र र अन्य सत्यापन गर्नुपर्ने प्रमाणपत्रहरू	कोठा नं. ७, ८, र ९ परीक्षा शाखा	प्रतिव्यक्ति रु. ५००	आवश्यक कागजात सहित रितपूर्वक निवेदन प्राप्त भए पछि सोही दिन सिफारिस	परीक्षा शाखाको शाखा अधिकृत	इकाइ प्रमुख
३	विद्यालय प्रशासनसँग सम्बन्धित कार्यहरू						
	शिक्षक सेवा आयोगबाट स्थायी नियुक्तिका लागि सिफारिस भइआएका शिक्षकहरूलाई स्थायी नियुक्ति प्रदान	आयोगको सिफारिस पत्र सक्कलै प्रवेश पत्र निरोगिताको प्रमाणपत्र नागरिकताको प्रमाणपत्रको प्रमाणित प्रतिलिपि स्थायी अध्यापन अनुमति पत्र र अन्य शैक्षिक योग्यताका प्रमाणपत्रका प्रमाणित प्रतिलिपि	कोठा नं. १९ विप्र शाखा	सबै तहको लागि रु. ५००	शिक्षक ऐन तथा नियमावली अनुसार सिफारिस दर्ता भएको ३० दिन भित्र	विद्यालय प्रशासन शाखाको शाखा अधिकृत	इकाइ प्रमुख
	अध्यापन अनुमति पत्र वितरण प्रतिलिपि तथा संशोधनका	रितपूर्वकको निवेदन सक्कलै प्रवेश पत्र,	कोठा नं. १९ विप्र शाखा	अध्यापन अनुमति पत्र रु. २००	तुरन्त, कार्य प्रकृति हेरी सोही दिन वा	विद्यालय प्रशासन	इकाइ प्रमुख

क्र.सं.	सम्पादन गर्ने कार्यहरू	आवश्यक कागजात तथा सेवा लिने प्रकृत्या	कार्य सम्पादन कक्ष	कार्य सम्पादन गर्दा लाग्ने शुल्क तथा राजश्व	कार्य सम्पादन गर्दा लाग्ने समय	जिम्मेवार अधिकारी	गुनासो सुन्ने तथा अन्तिम निर्णय दिने अधिकारी
	लागि सिफारिस	नागरिकताको प्रमाणपत्रको प्रतिलिपि -२ प्रति पासपोर्ट साइजको फोटोहरू -नगद जम्मा गरेको भौचर वा रसिद	कोठा नं. १९ विप्र शाखा	अध्यापन अनुमति पत्रको प्रतिलिपि रु. १००(राजस्व)	पेश गरेको भोलिपल्ट	शाखाको शाखा अधिकृत	इकाइ प्रमुख
	रिक्त शिक्षक पदमा पदपूर्ति (करार) अनुमति प्रदान	शिक्षक रिक्त कसरी भएको हो सोको प्रमाण(राजिनामा वा अवकाश वा विदाको प्रमाण) वि.व्य.स.को बैठकको निर्णय सहित रिक्तपूर्वक निवेदन दिने	कोठा नं. १९ विद्यालय, प्रशासन शाखा	नि:शुल्क	पेश भएको दिन वा पेश भएको भोलिपल्ट	विद्यालय प्रशासनको शाखा अधिकृत	इकाइ प्रमुख
	करार शिक्षक अभिलेखिकरण	शिक्षक करार गर्न दिइएको अनुमति पत्र, विव्यसको नियुक्ति सम्बन्धी निर्णय, अभिलेखीकरण गरिदिने विद्यालयको पत्र, उम्मेदवारको नागरिकताको प्रमाणपत्र, स्थायी अध्यापन अनुमतिपत्र, शैक्षिक प्रमाणपत्रको प्रतिलिपि सहित करार शिक्षक अभिलेखिकरणका लागि विद्यालयले लेखेको पत्र	कोठा नं. १९ विद्यालय, प्रशासन शाखा	जिल्ला शिक्षा समितिको खातामा नगद जम्मा गरेको भौचरं, प्रा.शि: रु. ५०० नि.मा.शि: रु. ५०० मा.शि: रु. १०००	पेश भएको दिन वा पेश भएको भोलिपल्ट	विद्यालय प्रशासनको शाखा अधिकृत	इकाइ प्रमुख
	शिक्षकको कार्य सम्पादन मूल्याङ्कन	कार्यसम्पादन मूल्याङ्कन फाराम नियमानुसार सुपरिवेक्षण र पुनरावलोकन भई प्राप्त भए पछि कानुनले तोकिएको अवधिमा तोकिएको कार्य गरी सम्बन्धित निकायमा सम्प्रेषण गर्ने	कोठा नं. १९ विद्यालय, प्रशासन शाखा	नि:शुल्क	शि.से.आयोग नियमावलीमा उल्लेख भए बमोजिम		इकाइ प्रमुख
	शिक्षकहरूको असाधारण विदा, अध्ययन विदा स्वीकृति तथा अभिलेखीकरण	विद्यालय व्यवस्थापन समिति र सम्बन्धित स्थानीय तहको सिफारिस वैकल्पिक शिक्षकको व्यवस्था गरिने व्यहोराको विव्यसको प्रतिवद्धता विदामा बस्नु पर्ने मनासिव कारण र प्रमाण खुलेको विदामा बस्ने शिक्षकको निवेदन असाधारण विदाको हकमा संचित विरामी विदा सकिएको व्यहोराको विद्यालयको पत्र	कोठा नं. १९ विद्यालय, प्रशासन शाखा	नि:शुल्क	पेश भएको दिन वा पेश भएको भोलिपल्ट		इकाइ प्रमुख
	शिक्षक सरुवा	सरुवा हुने शिक्षकको स्थायी नियुक्ति पत्र रिक्तपूर्वक भरिएको शिक्षा नियमावलीको अनुसूची-१७ सरुवा भई आउने र जाने विद्यालयका विव्यस र सम्बन्धित स्थानीय तहको सहमति सम्बन्धी निर्णयको प्रतिलिपिहरू र विद्यालयको पत्र	कोठा नं. १९ विद्यालय, प्रशासन शाखा	प्रा.वि.- रु.१००० नि.मा.वि.-रु.१५०० मा.वि.-रु.२०००	पेश भएको मितिले ७ दिनभित्र		इकाइ प्रमुख
	शिक्षक अवकाश, निवृत्तिभरण, उपदान, औषधी उपचार खर्च सिफारिस सम्बन्धी कार्य	सिटरोल नभरेका व्यक्तिहरूले सिटरोल(शिक्षक वैयक्तिक विवरण-२ प्रति नागरिकताको प्रमाणपत्रको प्रतिलिपि-२ प्रति शैक्षिक योग्यताको प्रमाणपत्रको प्रतिलिपि- २ प्रति विद्यालयको स्वीकृति पत्रको प्रतिलिपि- २ प्रति सरुवा पत्र, रमाना पत्र, हाजिरी भएको पत्रको प्रतिलिपि-२/२ प्रति बढुवा भएको भए सो पत्रको प्रतिलिपि-२ प्रति राजिनामा, अवकाश पत्रको प्रतिलिपि -२/२ प्रति बरबुझारथ गरेको प्रमाण पत्र-२ प्रति अध्ययन/बेलतवी विदा लिए नलिएको विद्यालयको पत्र-२ प्रति विद्यालयले सेवा प्रमाणित गरेको पत्र-२ प्रति, विद्यालय र स्थानीय तहको विद्यालय निरीक्षकबाट प्रमाणित सञ्चित विरामी विदाको विवरण -२ प्रति विद्यालयले तलब, ग्रेड प्रमाणित गरेको पत्र -२	कोठा नं. १९ विद्यालय, प्रशासन शाखा	नि:शुल्क	पेश भएको दिन वा पेश भएको भोलिपल्ट	विद्यालय प्रशासनको शाखा अधिकृत	इकाइ प्रमुख इकाइ प्रमुख इकाइ प्रमुख इकाइ प्रमुख इकाइ प्रमुख इकाइ प्रमुख इकाइ प्रमुख इकाइ प्रमुख इकाइ प्रमुख इकाइ प्रमुख

क्र.सं.	सम्पादन गर्ने कार्यहरू	आवश्यक कागजात तथा सेवा लिने प्रकृत्या	कार्य सम्पादन कक्ष	कार्य सम्पादन गर्दा लाग्ने शुल्क तथा राजश्व	कार्य सम्पादन गर्दा लाग्ने समय	जिम्मेवार अधिकारी	गुनासो सुन्ने तथा अन्तिम निर्णय दिने अधिकारी
		प्रति औषधि उपचार खर्च लिए नलिएको पत्र-२ प्रति अध्यापन अनुमति पत्रको प्रतिलिपि- २ प्रति शैक्षिक योग्यताको प्रमाणपत्रका प्रतिलिपिहरू २/२ प्रति					इकाइ प्रमुख इकाइ प्रमुख इकाइ प्रमुख
५	स्वीकृत वार्षिक योजना र कार्यक्रमसँग सम्बन्धित कार्यहरू						
	जिल्लाको शैक्षिक तथ्याङ्क तयारी तथा प्रबोधिकरण	कार्यक्रम कार्यन्वयन निर्देशिकाले तोके बमोजिम	कोठा नं. १२ योजना तथा कार्यक्रम शाखा	निःशुल्क	निरन्तर	योजना तथा कार्यक्रम शाखाको शाखा अधिकृत	इकाइ प्रमुख
	शैक्षिक परामर्स तथा समन्वय सम्बन्धी कार्यहरू	कार्यक्रम कार्यन्वयन निर्देशिकाले तोके बमोजिम	कोठा नं. १२ योजना तथा कार्यक्रम शाखा		निरन्तर		इकाइ प्रमुख
	शहिदका छोरा छोरीलाई छात्रवृत्ति (गैरआवासिय-उच्च माध्यमिक)	छात्रवृत्ति निर्देशिका २०७४ ले तोके बमोजिमका कागजातहरू	कोठा नं. १२ योजना तथा कार्यक्रम शाखा		कार्यक्रम कार्यान्वयन निर्देशिकाले तोके बमोजिमको समयमा		इकाइ प्रमुख
	द्वन्द्वपिडित छात्रवृत्ति (गैरआवासिय- उच्च माध्यमिक)	छात्रवृत्ति निर्देशिका २०७४ ले तोके बमोजिमका कागजातहरू	कोठा नं. १२ योजना तथा कार्यक्रम शाखा		कार्यक्रम कार्यान्वयन निर्देशिकाले तोके बमोजिमको समयमा		इकाइ प्रमुख
	वैदेशिक रोजगार छात्रवृत्तिका लागि निवेदन सङ्कलन तथा सम्प्रेषण	वैदेशिक रोजगार छात्रवृत्ति सञ्चालन कार्यविधि २०७१को व्यवस्था बमोजिमका कागजात र प्रकृत्या	कोठा नं. १२ योजना तथा कार्यक्रम शाखा		निर्देशिकाले तोके बमोजिम		इकाइ प्रमुख
	विविध प्रकारका तालिमको लागि समन्वय, सञ्चालन, अनुगमन तथा प्रतिवेदन	स्वीकृत वार्षिक कार्यक्रम, प्राप्त माग र इकाइले तय गरेको वार्षिक कार्यक्रम सञ्चालन कार्यविधि अनुसार	कोठा नं. १२ योजना तथा कार्यक्रम शाखा		निरन्तर		इकाइ प्रमुख
	सबै किसिमका विद्यालयहरूको अनुगमन, निरीक्षण, प्रतिवेदन र सिफारिस सम्बन्धी कार्यहरू	आवश्यकताका आधारमा तत्काल उपयुक्त कार्यविधि तयार गरी कार्य सम्पादन गरिने	कोठा नं. १२ योजना तथा कार्यक्रम शाखा		निरन्तर		इकाइ प्रमुख
६	बेरुजु फर्स्यौट सम्बन्धी कार्य	प्राप्त बिल भर्पाई संकलन गर्ने, प्रस्ताव तयारी, म.ले.प. को कार्यालयमा पेश	कोठा नं १२ योजना तथा कार्यक्रम शाखा तथा कोठा नं १८ आर्थिक प्रशासन शाखा	निःशुल्क	निरन्तर		इकाइ प्रमुख
७	सूचनाको अध्यावधिक एवं प्रकाशन	सूचनाको हक सम्बन्धी ऐन, २०६४ को दफा ५(३) तथा सूचनाको हक सम्बन्धी नियमावली, २०६५ को नियम ३ बमोजिमका सूचनाहरू	कोठा नं. १२ योजना तथा कार्यक्रम शाखा	निःशुल्क	त्रैमासिक रुपमा		इकाइ प्रमुख
८	सूचना प्रदान	मागको आधारमा सूचना प्रदान गर्ने	कोठा नं. १२ योजना तथा कार्यक्रम शाखा	सूचनाको प्रकृति अनुसार निःशुल्क देखि रु ५०सम्म	सूचनाका आधारमा तत्काल देखि ७ दिन भित्र	सूचना अधिकारी	इकाइ प्रमुख
९	शिक्षा विज्ञान तथा प्रविधि मन्त्रालय, शिक्षा तथा मानव स्रोत विकास केन्द्र एवम अन्य केन्द्रीय निकायबाट समय समयमा तोकिएका कार्यहरू	प्राप्त नीति नियम, निर्देशिका र परिपत्र अनुसार सम्पादन गर्न निर्देशन भए अनुसार	कोठा नं. १२ योजना तथा कार्यक्रम शाखा	तोकिएको नर्मस् अनुसार	निरन्तर		इकाइ प्रमुख
१०	शिक्षा विकास निर्देशनालय प्रदेश ३ वाट सञ्चालन हुने कार्यक्रमहरू	प्राप्त नीति नियम, निर्देशिका, परिपत्र र कार्यक्रम कार्यक्रम कार्यन्वयन निर्देशिका तथा सम्बन्धित मन्त्रालय, निर्देशनालयबाट तय भएको कार्यक्रम सञ्चालन प्रक्रिया अनुसार समन्वय तथा अन्य तोकिएका कार्यहरू	कोठा नं. १२ योजना तथा कार्यक्रम शाखा	तोकिएको नर्मस् अनुसार	निरन्तर		इकाइ प्रमुख

खण्ड २ नेपालको शिक्षा व्यवस्था

२.१ नेपालको संविधानमा शिक्षा सम्बन्धमा भएको व्यवस्था

नेपालको संविधानमा रहेका संवैधानिक प्रावधानहरूमा नेपाल स्वतन्त्र, अविभाज्य, सार्वभौम सत्ता सम्पन्न, धर्म निरपेक्ष, समावेशी, लोकतन्त्रात्मक, समाजवाद उन्मुख, संघीय लोकतान्त्रिक गणतन्त्रात्मक राज्य हो भनी उल्लेख गरिएको छ । नेपालको स्वतन्त्रता, सार्वभौमिकता, भौगोलिक अखण्डता, राष्ट्रिय एकता, स्वाधीनता र स्वाभिमानलाई अक्षुण्ण राखी जनताको सार्वभौम अधिकार, स्वायत्तता र स्वशासनको अधिकारलाई आत्मसात् गर्दै बहुजातीय, बहुभाषिक, बहुधार्मिक, बहुसांस्कृतिक तथा भौगोलिक विविधतायुक्त विशेषतालाई आत्मसात् गरी विविधता बीचको एकता, सामाजिक सांस्कृतिक ऐक्यवद्धता, सहिष्णुता र सद्भावलाई संरक्षण एवं प्रवर्धन गर्ने भनी प्रस्तावनामा उल्लेख गरिएको छ ।

नेपालले वर्गीय, जातीय, क्षेत्रीय, भाषिक, धार्मिक, लैंगिक विभेद र सबै प्रकारका जातीय छुवाछूतको अन्त्य गरी आर्थिक समानता, समृद्धि र सामाजिक न्याय सुनिश्चित गर्न समानुपातिक समावेशी र सहभागितामूलक सिद्धान्तका आधारमा समतामूलक समाजको निर्माण गर्ने संकल्प संविधानको प्रस्तावनामा गरिएको छ । जनताको प्रतिस्पर्धात्मक बहुदलीय लोकतान्त्रिक शासन प्रणाली, नागरिक स्वतन्त्रता, मौलिक अधिकार, मानव अधिकार, बालिग मताधिकार, आवधिक निर्वाचन, पूर्ण प्रेस स्वतन्त्रता तथा स्वतन्त्र, निष्पक्ष र सक्षम न्यायपालिका र कानूनी राज्यको अवधारणा लगायतका लोकतान्त्रिक मूल्य र मान्यतामा आधारित समाजवादप्रति प्रतिबद्ध रही समृद्ध राष्ट्र निर्माण गर्ने प्रस्तावनामा उल्लेख गरिएको छ । नेपाललाई संघीय लोकतान्त्रिक गणतन्त्रात्मक शासन व्यवस्थाको माध्यमद्वारा दिगो शान्ति, सुशासन, विकास र समृद्धिको आकांक्षा पूरा गर्ने उद्देश्यले दोस्रो संविधान सभाबाट पारित गरी नेपालको संविधान जारी भएको छ ।

नेपालको प्रथम संघीय लोकतान्त्रिक गणतन्त्रात्मक संविधानमा शिक्षा सम्बन्धी मौलिक हक, राज्यका निर्देशक सिद्धान्त तथा राज्यका नीतिहरू र प्राथमिकता क्षेत्रहरूमा उचित व्यवस्था गरिएको छ । नेपालको संविधानमा मौलिक हकको रूपमा शिक्षालाई अंगीकार गरिएको छ । नेपालको संविधानको भाग ३ को मौलिक हक र कर्तव्य सम्बन्धी धारा ३१ शिक्षा सम्बन्धी ५ वटा मौलिक हकको सुनिश्चितता गरिएको छ । शिक्षा सम्बन्धी ५ वटा मौलिक हक र कर्तव्यहरू तपसिल वमोजिम रहेका छन् ।

१. प्रत्येक नागरिकलाई आधारभूत शिक्षामा पहुँचको हक हुने छ ।
२. प्रत्येक नागरिकलाई राज्यबाट आधारभूत तहसम्मको शिक्षा अनिवार्य र निःशुल्क तथा माध्यमिक तहसम्मको शिक्षा निःशुल्क पाउने हक हुनेछ ।
३. अपांगता भएका र आर्थिक रूपले विपन्न नागरिकलाई कानून वमोजिम निःशुल्क उच्च शिक्षा पाउने हक हुनेछ ।

४. दृष्टि विहीन नागरिकलाई ब्रेललिपि तथा बहिरा र स्वर वा बोलाइ सम्बन्धी अपांगता भएका नागरिकलाई सांकेतिक भाषाको माध्यमबाट कानून वमोजिम निःशुल्क शिक्षा पाउने हक हुनेछ ।

५. नेपालमा बसोबास गर्ने प्रत्येक नेपाली समुदायलाई कानून वमोजिम आफ्नो मातृभाषामा शिक्षा पाउने र त्यसका लागि विद्यालय तथा शैक्षिक संस्था खोल्ने र सञ्चालन गर्ने हक हुनेछ ।

नेपालको संविधानको धारा ३८ महिलाको हक सम्बन्धी उपधारा (५) मा महिलालाई शिक्षा, स्वास्थ्य, रोजगारी र सामाजिक सुरक्षामा सकारात्मक विभेदका आधारमा विशेष अवसर प्राप्त गर्ने हकको व्यवस्था गरिएको छ । नेपालको संविधानको धारा ३९ बाल बालिकाको हक सम्बन्धी उपधारा (२) मा प्रत्येक बाल बालिकालाई परिवार तथा राज्यबाट शिक्षा, स्वास्थ्य, पालन पोषण, उचित स्याहार, खेलकूद, मनोरञ्जन तथा व्यक्तित्व विकासको हकको व्यवस्था गरिएको छ । नेपालको संविधानको धारा ३९ बाल बालिकाको हक सम्बन्धी उपधारा (३) मा प्रत्येक बाल बालिकालाई प्रारम्भिक बाल विकास तथा बाल सहभागिताको हकको व्यवस्था गरिएको छ । नेपालको संविधानको बाल बालिकाको हक सम्बन्धी धारा ३९ को उपधारा (७) मा कुनै पनि बाल बालिकालाई घर, विद्यालय वा अन्य जुनसुकै स्थान र अवस्थामा शारीरिक, मानसिक वा अन्य कुनै किसिमको यातना दिन पाइने छैन भनी उल्लेख गरिएको छ ।

नेपालको संविधानको बाल बालिकाको हक सम्बन्धी धारा ३९ को उपधारा (९) मा असहाय, अनाथ, अपांगता भएका, द्वन्द्वपीडित, विस्थापित एवं जोखिममा रहेका बाल बालिकालाई राज्यबाट विशेष संरक्षण र सुविधा पाउने हक हुनेछ भनी उल्लेख गरिएको छ । नेपालको संविधानको दलितको हक सम्बन्धी धारा ४० को उपधारा (२) मा दलित विद्यार्थीलाई प्राथमिकदेखि उच्च शिक्षासम्म कानून वमोजिम छात्रवृत्ति सहित निःशुल्क शिक्षाको व्यवस्था गरिनेछ । प्राविधिक र व्यावसायिक उच्च शिक्षामा दलितको लागि कानून वमोजिम विशेष व्यवस्था हुने व्यवस्था गरिनेछ ।

नेपालको संविधानको सामाजिक न्यायको हक सम्बन्धी धारा ४२ को उपधारा (२) मा आर्थिक रूपले विपन्न तथा लोपोन्मुख समुदायका नागरिकको संरक्षण, उत्थान, सशक्तिकरण र विकासका लागि शिक्षा, स्वास्थ्य, आवास, रोजगारी, खाद्यान्न र सामाजिक सुरक्षामा विशेष अवसर तथा लाभ प्राप्त गर्ने हकको व्यवस्था गरिएको छ ।

नेपालको संविधानको सामाजिक न्यायको हक सम्बन्धी धारा ४२ को उपधारा (५) मा नेपालमा अग्रगामी लोकतान्त्रिक परिवर्तनको लागि भएका सबै जन आन्दोलन, सशस्त्र संघर्ष र क्रान्तिका क्रममा जीवन उत्सर्ग गर्ने शहीदका परिवार, बेपत्ता पारिएका व्यक्तिका परिवार, लोकतन्त्रका योद्धा, द्वन्द्वपीडित र विस्थापित, अपांगता भएका व्यक्ति, घाइते तथा पीडितलाई न्याय एवं उचित सम्मान सहित शिक्षा, स्वास्थ्य, रोजगारी, आवास र सामाजिक सुरक्षामा कानून वमोजिम प्राथमिकताकासाथ अवसर पाउने हकको व्यवस्था गरिएको छ ।

नेपालको संविधानको भाग ४ राज्यका निर्देशक सिद्धान्त, नीति तथा दायित्व सम्बन्धी धारा ५१ (ज) मा नागरिकका आधारभुत आवश्यकता सम्बन्धी नीतिहरूमा शिक्षा सम्बन्धी ४ वटा प्रमुख नीतिहरूलाई प्राथमिकतामा उल्लेख गरिएको छ, जुन तपसिल वमोजिम रहेका छन् ।

(१) शिक्षालाई वैज्ञानिक, प्राविधिक, व्यावसायिक, सीपमूलक, रोजगारमूलक एवं जनमुखी बनाउँदै सक्षम, प्रतिस्पर्धी, नैतिक एवं राष्ट्रिय हितप्रति समर्पित जनशक्ति तयार गर्ने ।

(२) शिक्षा क्षेत्रमा राज्यको लगानी अभिवृद्धि गर्दै शिक्षामा भएको निजी क्षेत्रको लगानीलाई नियमन र व्यवस्थापन गरी सेवामूलक बनाउने ।

(३) उच्च शिक्षालाई सहज, गुणस्तरीय र पहुँच योग्य बनाई क्रमशः निःशुल्क बनाउँदै लैजाने ।

(४) नागरिकको व्यक्तित्व विकासका लागि सामुदायिक सूचना केन्द्र र पुस्तकालयको स्थापना र प्रवर्धन गर्ने ।

नेपालको संविधानको भाग ५ राज्यको संरचना र राज्यशक्तिको बाँडफाँड सम्बन्धी धारा ५६ को उपधारा (१) मा संघीय लोकतान्त्रिक गणतन्त्र नेपालको मूल संरचना संघ, प्रदेश र स्थानीय तह गरी तीन तहको हुनेछ । नेपालको संविधानको राज्यको संरचना र राज्य शक्तिको बाँडफाँड सम्बन्धी धारा ५६ को उपधारा (२) वमोजिम नेपालको राज्य शक्तिको प्रयोग संघ, प्रदेश र स्थानीय तहले संविधान तथा कानून वमोजिम गर्नेछन् ।

नेपालको संविधानको राज्यको संरचना र राज्यशक्तिको बाँडफाँड सम्बन्धी धारा ५६ को उपधारा (३) वमोजिम संविधान प्रारम्भ हुँदाका बखत नेपालमा कायम रहेका अनुसूची-४ मा उल्लेख भए वमोजिमका जिल्लाहरू रहेका प्रदेश रहनेछन् ।

नेपालको संविधानको राज्यको संरचना र राज्यशक्तिको बाँडफाँड सम्बन्धी धारा ५६ को उपधारा (४) वमोजिम स्थानीय तह अन्तर्गत गाउँपालिका, नगरपालिका र जिल्ला सभा रहनेछन् । गाउँपालिका र नगरपालिकामा रहने वडाको संख्या संघीय कानून वमोजिम हुनेछ ।

नेपालको संविधानको राज्यको संरचना र राज्यशक्तिको बाँडफाँड सम्बन्धी धारा ५६ को उपधारा (५) वमोजिम संघीय कानून वमोजिम सामाजिक सांस्कृतिक संरक्षण वा आर्थिक विकासका लागि विशेष, संरक्षित वा स्वायत्त क्षेत्र कायम गर्न सकिनेछ ।

नेपालको संविधानको राज्यको संरचना र राज्यशक्तिको बाँडफाँड सम्बन्धी धारा ५६ को उपधारा (६) वमोजिम संघ, प्रदेश र स्थानीय तहले नेपालको स्वतन्त्रता, सार्वभौमसत्ता, भौगोलिक अखण्डता, स्वाधीनता, राष्ट्रिय हित, सर्वांगीण विकास, बहुदलीय प्रतिस्पर्धात्मक लोकतान्त्रिक गणतन्त्रात्मक संघीय शासन प्रणाली, मानव अधिकार तथा मौलिक हक, कानूनी राज्य, शक्ति पृथकीकरण र नियन्त्रण तथा सन्तुलन, बहुलता र समानतामा आधारित समतामूलक समाज, समावेशी प्रतिनिधित्व र पहिचानको संरक्षण गर्नेछन् ।

नेपालको संविधानमा राज्यको संरचना र राज्यशक्तिको बाँडफाँड सम्बन्धी धारा ५७ को उपधारा (१) वमोजिम संघको अधिकार अनुसूची-५ मा उल्लिखित विषयमा निहित रहनेछ र त्यस्तो अधिकारको प्रयोग संविधान र संघीय कानून वमोजिम हुनेछ ।

नेपालको संविधानमा राज्यको संरचना र राज्यशक्तिको बाँडफाँड सम्बन्धी धारा ५७ को उपधारा (२) वमोजिम प्रदेशको अधिकार अनुसूची-६ मा उल्लिखित विषयमा निहित रहनेछ र त्यस्तो अधिकारको प्रयोग संविधान र प्रदेश कानून वमोजिम हुनेछ ।

नेपालको संविधानमा राज्यको संरचना र राज्यशक्तिको बाँडफाँड सम्बन्धी धारा ५७ को उपधारा (३) वमोजिम संघ र प्रदेशको साझा अधिकार अनुसूची-७ मा उल्लिखित विषयमा निहित रहनेछ र त्यस्तो अधिकारको प्रयोग संविधान, संघीय कानून र प्रदेश कानून वमोजिम हुनेछ ।

नेपालको संविधानमा राज्यको संरचना र राज्यशक्तिको बाँडफाँड सम्बन्धी धारा ५७ को उपधारा (४) वमोजिम स्थानीय तहको अधिकार अनुसूची-८ मा उल्लिखित विषयमा निहित रहनेछ र त्यस्तो अधिकारको प्रयोग संविधान र गाउँ सभा वा नगर सभाले बनाएको कानून वमोजिम हुनेछ ।

नेपालको संविधानमा राज्यको संरचना र राज्यशक्तिको बाँडफाँड राज्यको संरचना सम्बन्धी धारा ५७ को उपधारा (५) वमोजिम संघ, प्रदेश र स्थानीय तहको साझा अधिकार अनुसूची-९ मा उल्लिखित विषयमा निहित रहनेछ र त्यस्तो अधिकारको प्रयोग यो संविधान र संघीय कानून, प्रदेश कानून र गाउँ सभा वा नगर सभाले बनाएको कानून वमोजिम हुनेछ ।

नेपालको संविधानमा राज्यको संरचना र राज्यशक्तिको बाँडफाँड सम्बन्धी धारा ५७ को उपधारा (६) वमोजिम उपधारा (३) वा (५) वमोजिम प्रदेश सभा, गाउँ सभा वा नगर सभाले कानून बनाउँदा संघीय कानूनसँग

नबाझिने गरी बनाउनु पर्नेछ र प्रदेश सभा, गाउँ सभा वा नगर सभाले बनाएको त्यस्तो कानून संघीय कानूनसँग बाझिएमा बाझिएको हदसम्म आमान्य हुनेछ ।

नेपालको संविधानमा राज्यको संरचना र राज्य शक्तिको बाँडफाँड सम्बन्धी धारा ५७ को उपधारा (७) वमोजिम उपधारा (५) वमोजिम गाउँ सभा वा नगर सभाले कानून बनाउँदा प्रदेश कानूनसँग नबाझिने गरी बनाउनु पर्नेछ र गाउँ सभा वा नगर सभाले बनाएको त्यस्तो कानून प्रदेश कानूनसँग बाझिएमा बाझिएको हदसम्म आमान्य हुनेछ ।

नेपालको संविधानमा राज्यको संरचना र राज्य शक्तिको बाँडफाँड सम्बन्धी धारा ५८ अवशिष्ट अधिकारमा यस संविधान वमोजिम संघ, प्रदेश तथा स्थानीय तहको अधिकारको सूची वा साझा सूचीमा उल्लेख नभएको वा यो संविधानमा कुनै तहले प्रयोग गर्ने गरी नतोकिएको विषयमा संघको अधिकार हुनेछ ।

नेपालको संविधानको अनुसूची ५, ६, ७, ८ र ९ मा अन्य संवैधानिक निकायहरूका साथै शिक्षासंग सम्बन्धि अधिकार र राज्य शक्तिको बाँडफाँडको व्यवस्था संघ, प्रदेश र स्थानीय सरकारलाई गरिएको छ । नेपालको संविधानको अनुसूची ५ मा संघको अधिकारको सूचीको क्रम संख्या १५ मा केन्द्रीय विश्व विद्यालय; केन्द्रीय स्तरका प्रज्ञा प्रतिष्ठान; विश्व विद्यालय मापदण्ड र नियमन र केन्द्रीय पुस्तकालय सम्बन्धी अधिकारको व्यवस्था गरिएको छ । नेपालको संविधानको अनुसूची ६ मा प्रदेशको अधिकारको सूचीको क्रम संख्या ८ मा प्रदेश विश्व विद्यालय ; उच्च शिक्षा; पुस्तकालय र संग्राहलय सम्बन्धी अधिकारको व्यवस्था गरिएको छ । नेपालको संविधानको अनुसूची ७ को क्रम संख्या २२ मा संघ र प्रदेशको साझा अधिकारको सूचीमा वैज्ञानिक अनुसन्धान र विज्ञान प्रविधि र मानव संसाधन विकास सम्बन्धी अधिकारको व्यवस्था गरिएको छ । नेपालको संविधानको अनुसूची ८ मा स्थानीय तहको अधिकारको सूचीको क्रम संख्या ८ मा आधारभूत र माध्यमिक शिक्षा सम्बन्धी अधिकारको व्यवस्था गरिएको छ । नेपालको संविधानको अनुसूची ९ मा संघ, प्रदेश र स्थानीय तहको साझा अधिकारको सूचीको क्रम संख्या २ मा शिक्षा, खेलकूद र पत्रपत्रिका सम्बन्धी अधिकारको व्यवस्था गरिएको छ ।

२.२ शिक्षाको संरचना

शिक्षाको राष्ट्रिय नीति, अन्तर्राष्ट्रिय अभ्यास र परिवर्तित सन्दर्भमा नेपालको विद्यालय शिक्षा आधारभूत र माध्यमिक गरी दुई तहको कायम गरिएको छ । विद्यालय शिक्षाको जम्मा अवधि तेह्र वर्षको भएको छ । आधारभूत तहको शिक्षा प्राप्त गर्ने हक प्रत्येक नागरिकलाई हुनेछ । यस संरचना अनुसार आधारभूत तह पूर्व प्राथमिक शिक्षा वा प्रारम्भिक बाल विकास शिक्षा देखि कक्षा आठसम्म र माध्यमिक तह कक्षा ९ देखि कक्षा १२ सम्म निर्धारण गरिएको छ । नेपालको शिक्षाको वर्तमान संरचना तपसिल वमोजिम रहेको छ ।

Educational Structure of Nepal

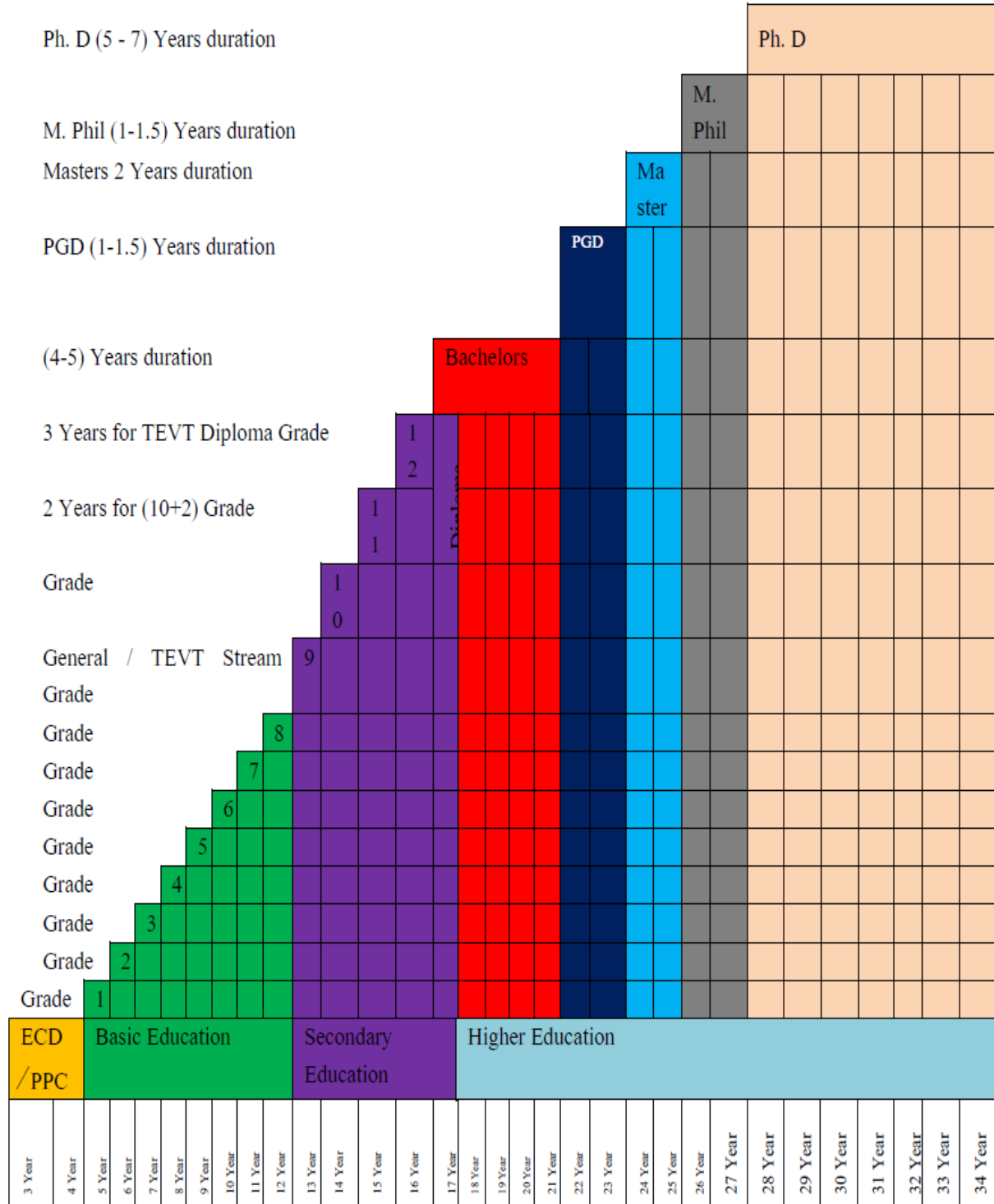

*PGD as professional and optional course.

Source: MOEST, 2074

Note: Stream of School curriculum (General, Sanskrit, Technical and Vocational)

२.३ शिक्षाका राष्ट्रिय तथा तहगत उद्देश्यहरू

राष्ट्रिय पाठ्यक्रम प्रारूप, २०६३ ले तय गरेका र समय समयमा परिमार्जन गरेपछि हाल नेपालको शिक्षाको राष्ट्रिय उद्देश्यहरू देहाय अनुसार रहेका छन्:

१. प्रत्येक व्यक्तिमा अन्तर्निहित प्रतिभा र व्यक्तित्व विकासको सम्भावनालाई प्रस्फुटित गर्न सहयोग गर्ने ।
२. प्रत्येक व्यक्तिमा निहित सार्वभौम मानवीय मूल्यकासाथै राष्ट्रिय संस्कृति र अस्मिता, सामाजिक मान्यता र आस्थाहरूको सम्बर्द्धन गरी जीवन्त अनभुवहरू समेट्दै स्वस्थ, सामाजिक तथा सामूहिक जीवन पद्धतिको विकास गर्न चरित्रवान एवम् नैतिकवान नागरिक तयार गर्ने ।
३. स्थानीय तथा राष्ट्रिय स्तरमा व्यावसाय, पेसा एवम् रोजगारीका साथै आवश्यकतानुसार अन्तर्राष्ट्रिय रोजगारी तर्फ उन्मुख उत्पादनमुखी र सीपयुक्त नागरिक तयार गर्न सहयोग गर्ने ।
४. व्यक्तिको सामाजिकीकरणमा सहयोग गर्दै सामाजिक एकतालाई सुदृढ बनाउने ।
५. समाजको आधुनिकीकरणमा सहयोग गरी देश निर्माणका निम्ति मानव संसाधनको विकास गर्ने ।
६. प्राकृतिक वातावरण र राष्ट्रिय सम्पदाको संरक्षण र सदुपयोग गर्न सहयोग गर्ने ।
७. सामाजिक समानता र न्याय बारे चिन्तन गर्दै तदनुरूपको आचरण विकास गर्ने र समावेशी समाज निर्माणमा मद्दत गर्ने ।
८. स्थानीय, राष्ट्रिय र अन्तर्राष्ट्रिय परिवेश अनुकूल शान्ति, मैत्री, सदभाव, सहिष्णुता र विश्व बन्धुत्वको भावना विकास गरी तदनुरूपको आचरण गर्ने, गराउने र हरेक प्रकारका द्वन्द्व व्यवस्थापनका लागि सक्षम नागरिक तयार गर्ने ।
९. आधुनिक सूचना प्रविधिसँग परिचित भई त्यसको प्रयोग गर्न सक्ने विश्व परिवेश सुहाउँदो दक्ष जनशक्ति तयार गर्ने ।
१०. राष्ट्र, राष्ट्रियता, लोकतन्त्र, मानव अधिकारप्रति सम्मान गर्ने, समालोचनात्मक तथा रचनात्मक सोच भएका, स्वाभिमानी तथा अरूलाई सम्मान गर्ने र आफू नेपाली भएकोमा गौरव गर्ने नागरिक तयार गर्ने ।
११. नेपाली कला, सौन्दर्य, आदर्श तथा वैशिष्ट्यहरूको संरक्षण र विस्तार तर्फ अभिप्रेरित नागरिक तयार गर्न मद्दत गर्ने ।
१२. प्राकृतिक एवम् दैवी प्रकोपप्रति सचेत रही सम्बन्धित जोखिम न्यूनीकरण गर्न सक्षम नागरिक तयार गर्ने ।

विद्यालय शिक्षाका तहगत उद्देश्यहरू

क. बाल विकास शिक्षाका उद्देश्यहरू

आधारभूत तहमा बाल बालिकाको सरल समायोजनका लागि उनीहरूलाई सम्पूर्ण (शारीरिक तथा मनोवैज्ञानिक) रूपले तयार पार्नु बाल विकास शिक्षाको प्रमुख उद्देश्यहो । विशेष गरी बाल विकास शिक्षाका अन्य उद्देश्यहरू निम्नानुसार छन्:

१. शारीरिक, मानसिक, संवेगात्मक, सामाजिक, नैतिक सिर्जनात्मक पक्षको विकासका लागि अवसर प्रदान गर्नु ।
२. सफा सुगंध रहने बानीको विकास गर्नु ।
३. सामाजिक मूल्य अनुरूप व्यवहार गर्ने बानीको विकास गर्नु ।
४. विद्यालयप्रति सकारात्मक धारणा र व्यवहारको विकास गर्नु ।

५. आधारभूत शिक्षाका लागि तयार पार्नु ।

ख.आधारभूत शिक्षाका सक्षमताहरू (कक्षा१-८)

आधारभूत शिक्षाले विद्यार्थी केन्द्रित शिक्षाका माध्यमद्वारा बाल बालिकामा अन्तरनिहित प्रतिभाको विकास गर्नुपर्दछ । यसको मूल उद्देश्य राष्ट्र र लोकतन्त्रमा विश्वास गरी राष्ट्रियताको संरक्षण र सम्बर्द्धन गर्ने, अधिकार र कर्तव्यको पालना सहित स्वतन्त्रताको सम्मान गर्ने, सामाजिक र प्राकृतिक वातावरणप्रति सचेत भई मानवीय मूल्य मान्यता अनुकूल व्यवहार गर्ने कर्तव्यनिष्ठ नागरिक उत्पादन गर्नु हो । यस तहको शिक्षा ग्रहण गरिसकेका बाल बालिकाहरू आफ्ना विचारहरू आदान प्रदान गर्न सक्षम, स्वावलम्बी, परिश्रमी, वैज्ञानिक सुझबुझ भएका, स्वास्थ्यप्रति सचेत र नैतिकवान हुनेछन् । आधारभूत शिक्षाको नयाँ पाठ्यक्रम अनुसार आधारभूत शिक्षाका सक्षमताहरू निम्न वमोजिम निर्धारण गरिएका छन् :

१. भाषिक, तार्किक तथा व्यावहारिक गणितीय सीप विकास र प्रयोग ।
२. सूचना र विचारहरूको आदान प्रदान, विश्लेषण तथा सूचना प्रविधिको प्रयोग ।
३. जनसङ्ख्या, वातावरण र दीगो विकासको व्यवस्थापनमा सहयोग ।
४. वैज्ञानिक अवधारणा, तथ्य, सीप, सिद्धान्त, नियम र खोज तथा अनुसन्धानको उपयोग एवम् प्रकृति र जीव बीचको अन्तर सम्बन्ध बोध ।
५. स्वस्थ, नैतिक र असल सामाजिक व्यवहारको विकास ।
६. स्थानीय र आधुनिक पेशा, व्यावसाय र प्रविधिप्रति सम्मान तथा सामान्य व्यावसायिक सीपको प्रयोग ।
७. कला र संस्कृतिको संरक्षण तथा सम्बर्द्धन ।
८. व्यावहारिक जीवनमा आइपर्ने समस्याको पहिचान, विश्लेषण तथा समाधान ।

ग.माध्यमिक शिक्षाका उद्देश्यहरू (कक्षा९-१२)

राष्ट्रिय परम्परा, संस्कृति, सामाजिक सम्पदा, लोकतान्त्रिक मूल्यसँग परिचित देशको आर्थिक विकासमा योगदान दिन सक्ने, दक्ष र स्वस्थ नागरिकको उत्पादन गर्नु माध्यमिक शिक्षाको उद्देश्य हो । यस तहको मुख्य उद्देश्य देशको सर्वाङ्गीण विकासका लागि क्षमता अनुरूप ठोस योगदान दिन सक्ने सीप युक्त जनशक्ति उत्पादन गर्नु र विश्व विद्यालय शिक्षाका लागि आवश्यक ज्ञान सीप प्रदान गरी सचेत नागरिक तयार पार्नुहो । परिवर्तित पाठ्यक्रम अनुसार माध्यमिक शिक्षाका उद्देश्यहरू निम्न लिखित छन्:

१. देशको वहु सांस्कृतिक र लोकतान्त्रिक मूल्य मान्यताप्रति गर्व गर्दै सकारात्मक धारणाको विकास गर्नु ।
२. राष्ट्र विकासका लागि सक्षम, आत्मनिर्भर, सीपमूलक र तालिम प्राप्त मानव स्रोत उत्पादन गर्नु ।

३. इमान्दारी, आत्म निर्भरता, रचनात्मकता, परिश्रमीपन, सहयोगीपन, समूहमा काम गर्ने बानी, जवाफदेही, आत्म विश्वास जस्ता गुणको विकास गर्नु ।
४. दैनिक क्रियाकलाप र सामाजिक जीवनमा सक्रिय सहभागिताका लागि सुनाइ, बोलाइ, पढाइ र लेखाइ जस्ता भाषिक क्षमताको विकास गर्नु ।
५. दैनिक जीवनका समस्या समाधानका लागि उपयुक्त ज्ञान विकास गर्नु ।

घ.माध्यमिक शिक्षा (कक्षा९-१०) पाठ्यक्रम, २०७१ अनुसार तहगत सक्षमता

सिकाइ र वास्तविकता बीच सम्वन्ध स्थापित गर्ने, सिद्धान्त र व्यवहारको समन्वय गर्ने, स्वपरावर्तित हुँदै ज्ञान, सीप र क्षमतालाई अद्यावधिक गर्ने, अधिकार, स्वतन्त्रता र समानताको प्रवर्द्धन गर्ने, स्वस्थ जीवनको अभ्यास गर्ने, तार्किक विश्लेषण गरी निर्णय गर्ने, वैज्ञानिक विश्लेषणका आधारमा व्यक्ति, समाज र राष्ट्रको दीगो विकासमा सरिक हुने, नैतिक आचरण प्रदर्शन गर्ने, सामाजिक सद्भावप्रति संवेदनशील हुने, पर्यावरणीय सन्तुलनप्रति संवेदनशील हुने, द्वन्द्व व्यवस्थापन गर्दै दीगो शान्तिका लागि प्रतिबद्ध रहने, आधुनिक ज्ञान, सीप, सूचना, सञ्चार र प्रविधिको प्रयोग गर्ने, स्वावलम्बी र व्यावसायमुखी सीपको अभ्यास गर्ने, राष्ट्र, राष्ट्रियता र राष्ट्रिय आदर्शको सम्मान गर्ने, समाज स्वीकार्य आचरण र कार्य संस्कृतिको अवलम्बन गर्ने, सहिष्णु भाव राख्ने, सिर्जनशील, कल्पनाशील, उद्यमशील एवम् उच्च सोच र आदर्शमा आधारित व्यवहार गर्ने, समसामयिक चुनौतीहरूको सफल व्यवस्थापन गर्ने लगायतका विशेषताहरूले युक्त स्वावलम्बी, देशभक्त, परिवर्तनमुखी, चिन्तनशील एवम् समावेशी समाज निर्माणमा योगदान गर्न सक्ने नागरिक तयार गर्नु माध्यमिक शिक्षाको मार्ग दर्शन हो । यसका लागि कक्षा ९ र १० का विद्यार्थीमा निम्नानुसारका सक्षमता विकासको अपेक्षा गरिएकोछ :

१. मानवीय मूल्य, मान्यता र लोकतान्त्रिक संस्कार अवलम्बन गर्दै राष्ट्र र राष्ट्रियताको प्रवर्द्धनका लागि सचेत नागरिकको जिम्मेवारी वहन ।
२. राष्ट्रिय तथा अन्तर्राष्ट्रिय परिवेशसँग परिचित भई विविधता, सद्भाव र सह अस्तित्वलाई आत्म सात गर्दै सभ्य, सुसंस्कृत र समतामूलक समाज निर्माणका लागि भूमिका निर्वाह ।
३. दैनिक क्रियाकलापमा आत्म विश्वासका साथ भाषिक सीपको प्रयोग ।
४. प्रभावकारी सिकाइ, रचनात्मक र विश्लेषणात्मक सोच तथा सामाजिक सम्पर्क र सञ्चारबाट विचारहरूको आदान प्रदान ।
५. दैनिक व्यवहारमा आइपर्ने गणितीय समस्या पत्ता लगाई समाधान गर्ने क्षमताको विकास ।
६. जीवन, जगत् र व्यवहारसँगको तादात्म्य बोध गरी समाज सापेक्ष व्यवहार निर्माण ।
७. स्वास्थ्यप्रतिको सचेतता सहित वातावरण संरक्षण र समवर्द्धन तथा जनसङ्ख्या व्यवस्थापनमा सक्रिय सहभागिता ।
८. प्राकृतिक तथा सामाजिक घटनाको विश्लेषण, तिनको असर बोध तथा सकारात्मक व्यवहार प्रदर्शन ।
९. विज्ञान र समाजको अन्तरसम्वन्ध पहिचान सहित समसामयिक प्रविधिलाई व्यावसायिक प्रवर्द्धन र मानव हितमा प्रयोग ।

१०. वैज्ञानिक खोज तथा अनुसन्धान गर्न आवश्यक प्रक्रियागत सीपहरू हासिल गरी आधुनिक प्रविधिहरूको दैनिक जीवनमा प्रयोग ।

ड उच्च शिक्षाको उद्देश्य

उच्च स्तरीय राष्ट्रिय शिक्षा आयोगको प्रतिवेदन २०५५ ले दिएको सुझाव अनुसार उच्च शिक्षाका उद्देश्यहरू निम्नानुसार रहेकाछन्:

१. राष्ट्रिय पहिचान, देशभक्ति, सांस्कृतिक सचेतता, नैतिकता तथा आत्मिक उन्नयनको प्रवर्द्धन गर्नु ।
२. राष्ट्रिय विकासका निम्ति आवश्यक उच्च स्तरीय प्रविधि र सीप प्रदान गर्नु ।
३. राष्ट्रको सर्वाङ्गीण विकासका निम्ति नेतृत्व प्रदान गर्न सक्ने पेशाहरूको विकास गर्नु ।
४. अध्ययन अनुसन्धानद्वारा मानवीय जीवनको गुणस्तरमा सुधार गर्न तथा परिवर्तनशील सामाजिक आवश्यकता र अवस्था अनुरूप परिवर्तित हुँदैजाने ज्ञानका नयाँ नयाँ क्षितिजहरूको विस्तार गर्नु ।
५. सिर्जनात्मक तथा विश्लेषणात्मकताका साथै वैज्ञानिक चिन्तन प्रणाली अँगाली प्राज्ञिक स्वतन्त्रतालाई अक्षुण्ण राख्दै नवीन चिन्तन र प्रविधिहरूको प्रतिपादन गर्नु ।
६. मानव अधिकारको सम्मान, नागरिक अधिकारको सुदृढीकरण, प्रजातान्त्रिक मूल्य र मान्यताको सम्वर्द्धन गर्दै न्यायपूर्ण समाजको सिर्जना गर्नु ।
७. अन्तर्राष्ट्रिय क्षेत्रमा प्रतिस्पर्धा गर्न सक्ने नागरिक तयार गर्नु ।
८. नेतृत्वदायी क्षमताको निर्माण तथा विकास गर्नु ।

स्रोत: शैक्षिक सूचना २०७४

२.४ शिक्षा कानूनी व्यवस्था

२.४.१ स्थानीय सरकार सञ्चालन ऐन, २०७४ को व्यवस्था

पररच्छेद-३ गाउँपालिका तथा नगरपालिकाको काम, कर्तव्य र अधिकार दफा ११. गाउँपालिका तथा नगरपालिकाको अधिकार :

- (१) गाउँपालिका तथा नगरपालिकाको एकल अधिकार संविधानको अनुसूची-८ मा उल्लेख भए बमोजिम हुनेछ।
- (२) उपदफा (१) को सर्वमान्यतामा प्रतिकूल असर नपर्ने गरी गाउँपालिका तथा नगरपालिकाको काम, कर्तव्य र अधिकार देहाय बमोजिम हुनेछ:

ज. आधारभूत र माध्यमिक शिक्षा

- (१) प्रारम्भिक बाल विकास तथा शिक्षा, आधारभूत शिक्षा, अभिभावक शिक्षा, अनौपचारिक शिक्षा, खुला तथा वैकल्पिक निरन्तर सिकाइ, सामुदायिक सिकाइ र विशेष शिक्षा सम्बन्धी नीति, कानून, मापदण्ड, योजना निर्माण, कार्यान्वयन, अनुगमन, मूल्याङ्कन र नियमन,
- (२) सामुदायिक, संस्थागत, गुठी र सहकारी विद्यालय स्थापना, अनुमति, सञ्चालन, व्यवस्थापन तथा नियमन,

- (३) प्राविधिक शिक्षा तथा व्यावसायिक तालिमको योजना निर्माण, सञ्चालन, अनुमति, अनुगमन, मूल्याङ्कन र नियमन,
- (४) मातृभाषामा शिक्षा दिने विद्यालयको अनुमति, अनुगमन तथा नियमन,
- (५) गाभिएका वा बन्द गरिएका विद्यालयहरूको सम्पत्ति व्यवस्थापन,
- (६) गाउँ तथा नगर शिक्षा समिति गठन तथा व्यवस्थापन,
- (७) विद्यालय व्यवस्थापन समिति गठन तथा व्यवस्थापन,
- (८) विद्यालयको नामाकरण,
- (९) सामुदायिक विद्यालयको जग्गाको स्वामित्व, सम्पत्तिको अभिलेख, संरक्षण र व्यवस्थापन,
- (१०) विद्यालयको गुणस्तर अभिवृद्धि तथा पाठ्यसामग्रीको वितरण,
- (११) सामुदायिक विद्यालयको शिक्षक तथा कर्मचारीको दरबन्दी मिलान,
- (१२) विद्यालयको नक्साङ्कन, अनुमति, स्वीकृति, समायोजन तथा नियमन,
- (१३) सामुदायिक विद्यालयको शैक्षिक पूर्वाधार निर्माण, मर्मत सम्भार, सञ्चालन र व्यवस्थापन,
- (१४) आधारभूत तहको परीक्षा सञ्चालन, अनुगमन तथा व्यवस्थापन,
- (१५) विद्यार्थी सिकाइ उपलब्धीको परीक्षण र व्यवस्थापन,
- (१६) निःशुल्क शिक्षा, विद्यार्थी प्रोत्साहन तथा छात्रवृत्तीको व्यवस्थापन,
- (१७) ट्यूसन, कोचिङ जस्ता विद्यालय बाहिर हुने अध्यापन सेवाको अनुमति तथा नियमन,
- (१८) स्थानीयस्तरको शैक्षिक ज्ञान, सीप र प्रविधिको संरक्षण, प्रवर्धन र स्तरीकरण,
- (१९) स्थानीय पुस्तकालय र वाचनालयको सञ्चालन तथा व्यवस्थापन,
- (२०) माध्यमिक तहसम्मको शैक्षिक कार्यक्रमको समन्वय र नियमन,
- (२१) सामुदायिक विद्यालयलाई दिने अनुदान तथा सोको बजेट व्यवस्थापन, विद्यालयको आय व्ययको लेखा अनुशासन कायम, अनुगमन र नियमन,
- (२२) शिक्षण सिकाइ, शिक्षक र कर्मचारीको तालिम तथा क्षमता विकास,
- (२३) अतिरिक्त शैक्षिक क्रियाकलापको सञ्चालन ।

परिच्छेद ६, योजना बनाई कार्यान्वयन गर्ने अन्तर्गत दफा २६. "साझेदारी वा संयुक्त व्यवस्थापनमा कार्य गर्न सक्ने" आफ्नो कार्य सञ्चालन गर्दा लागत न्यूनीकरण, स्रोत साधनको अधिकतम उपयोग वा प्रभावकारी सेवा प्रवाहको लागि देहायको विषयमा अन्य गाउँपालिका वा नगरपालिकासँग साझेदारी, सम्झौता वा संयुक्त व्यवस्थापन गर्न सक्नेछ :-

(झ) आधारभूत तथा माध्यमिक तहको प्राविधिक शिक्षाको सञ्चालन,

माथि उल्लिखित अधिकारहरू स्थानीय तहले आफूले कानून निर्माण गरेर प्रयोग गर्नेछन् । अन्य विषयको हकमा प्रचलित शिक्षा ऐन २०२८(संशोधन सहित) र शिक्षा नियमावली २०५९(संशोधन सहित) तथा अन्य मौजुदा कानूनहरू नै संघीय र संवैधानिक व्यवस्था अनुसार अन्य कानूनहरू नबनेसम्मका लागि सक्रिय रहन्छन् ।

२.४.२ शिक्षा ऐन, २०२८(संशोधन सहित) र शिक्षा नियमावली, २०५९(संशोधन सहित) तथा अन्य निर्देशिका तथा कार्यविधिहरूको व्यवस्था

क. शिक्षाको माध्यम

(१) विद्यालय शिक्षाको माध्यम नेपाली भाषा, अंग्रेजी भाषा वा दुवै भाषा हुनेछ । प्राथमिक शिक्षा मात्र भाषामा दिन सकिनेछ । गैर नेपाली नागरिकले नेपालको विद्यालयमा अध्ययन गर्दा अनिवार्य नेपाली विषयको सट्टा अन्य कुनै भाषाको विषय अध्ययन गर्न सक्नेछ ।

ख. पाठ्यपुस्तक र सन्दर्भ सामग्रीको सम्बन्धमा

विद्यालयहरूले नेपाल सरकारबाट स्वीकृत भएका पाठ्यक्रम र पाठ्यपुस्तक तथा नेपाल सरकारबाट स्वीकृत भई पाठ्यक्रम विकास केन्द्रबाट सूचिकृत भएका सन्दर्भ सामग्रीहरू पठन पाठन गराउनु पर्दछ ।

ग. कक्षा ११ मा भर्नाका लागि आधारहरू

शिक्षा, विज्ञान तथा प्रविधि मन्त्रालयको मिति २०७४।०३।०५ को निर्णयानुसार शैक्षिक सत्र २०७६/७७ मा कक्षा ११ मा विद्यार्थी भर्ना सम्बन्धी आधारहरू देहाय बमोजिम रहेका छन् ।(पाठ्यक्रम विकास केन्द्रको मिति २०७६।३।१३ को सूचना)

क्रसं	माध्यमिक तह कक्षा ११ मा पढन सक्ने विषयहरू	न्युनतम जिपिए(GPA)	सी प्लस (C+) ल्याउनुपर्ने विषयहरू	डी प्लस(D+) ल्याउनुपर्ने विषयहरू
१	Science Subject Group Physics, Chemistry, Biology/Mathematics/ Computer Science/ Agriculture	२	Science and Mathematics	English, Nepali and Social Studies 2
२	Vocational Subject Group Animal Science/Plant Science, Electrical Engineering/ Civil Engineering/ Computer Engineering	१.६	-	-
३	Mathematics/ Geography/Accountancy/Economics/ Computer Science/ Teaching Mathematics/ Psychology/ Elements of Finance/Jyotish / Co-Operative Management/ Business Studies/Business Mathematics	१.६	-	English, Nepali, Mathematics, Science, and Social Studies
४	Physics Education/Chemistry Education/Biology Education/ Teaching Science	१.६	-	English, Nepali, Mathematics , Science, and Social Studies
५	English/Alternative English/Teaching English/Linguistics	१.६	-	English, Nepali, Social Studies
६	Hotel Management/Travel and Tourism	१.६	-	English, Nepali, Mathematics and Social Studies
७	Nepali/Teaching Nepali	१.६	-	English/ Sanskrit Nepali, Social Studies
८	History/ Political Science/Culture/Home Science/	१.६	-	English, Nepali and

	Sociology/ Philosophy/Library and Information Science/Rural Development			Social Studies
९	Introduction to Education/Instructional Pedagogy/ Health and Physical Education/Population Studies/Environment Education	१.६	-	English, Nepali, Science, Health Population and Environment Education
१०	Sanskrit Byakaran/ Sahitya/Nyaya/Veda/Niti Shastra/ Bouddha Education/Law	१.६	-	English, Sanskrit, Nepali, Social Studies
११	Mass Communication / Human Value Education/ Law	१.६	-	English, Nepali, Social Studies
१२	Maithali/Hindi/Newari/French/Japanese/Urdu/German/ Chinese and Other Languages	१.६	-	English
१३	Dance/Music/Sculpture/Painting/Applied Arts/Sports and Others Languages	१.६	-	English

द्रष्टव्यः आधारभूत विद्यालय प्राविधिक तथा व्यावसायिक धारबाट एसईई पूरा गरेका विद्यार्थीहरूले कक्षा ९ र १० मा सामाजिक अध्ययन विषयको अध्ययनको प्रावधान नभएकाले साधारण धारतर्फ कक्षा ११ मा भर्ना हुन चाहेमा निज विद्यार्थीहरूलाई सामाजिक अध्ययन विषयमा ग्रेडको बन्देज राख्नु नपर्ने ।

घ. कक्षा ९ मा भर्नाका लागि आधारहरू

कक्षा ९ मा भर्नाका लागि आधार विद्यालय शिक्षामा अक्षराङ्कन पद्धति कार्यान्वयन कार्यविधि, २०७२(संशोधन सहित) र माध्यमिक शिक्षा(कक्षा १० र १२) सरह मान्यता र समकक्षता निर्धारण निर्देशिका, २०७३(संशोधन सहित)मा व्यवस्था भएको छ । त्यसको व्यवस्था देहाय अनुसार रहेको छ ।

विद्यालय शिक्षामा अक्षराङ्कन पद्धति कार्यान्वयन कार्यविधि, २०७२(संशोधन सहित)को व्यवस्था

निर्देशिकाको दफा ४.९ मा कक्षा ९मा विद्यार्थी भर्नाका आधारहरू दिइएको छ । सो दफाको उपदफा ४.९.१ अनुसार कक्षा ८ का अनिवार्य विषयहरूमा कम्तिमा डी प्लस ग्रेड प्राप्त गरेको हुनु पर्ने छ भन्ने व्यवस्था रहेको छ भने सोही दफाको उपदफा ४.९.२ मा डी प्लसभन्दा तल्ला ग्रेड प्राप्त गरेका विषयहरूमा ग्रेड वृद्धि गर्न चाहेमा सम्बन्धित स्थानीय तहले आवश्यक व्यवस्था गर्नेछ भन्ने व्यवस्था रहेको छ ।

विदेशी बोर्डबाट कक्षा ८ वा सो सरह उत्तीर्ण गरेका विद्यार्थीहरूलाई कक्षा ९ मा भर्ना गर्ने आधारका विषयमा व्यवस्था रहेको छ । निर्देशिकाको दफा ४.९ को उपदफा ४.९.३ अनुसार विदेशी बोर्डबाट कक्षा ८ वा सो सरहको योग्यता हासिल गरेका विद्यार्थीका हकमा सम्बन्धित स्थानीय तहले नमूना कार्यविधि बमोजिम समकक्षता निर्धारण गरी कक्षा ९ मा भर्ना गर्ने व्यवस्था मिलाउनु पर्नेछ भन्ने व्यवस्था रहेको छ ।

माध्यमिक शिक्षा(कक्षा १० र १२) सरह मान्यता र समकक्षता निर्धारण निर्देशिका, २०७३(संशोधन सहित)

निर्देशिकाको दफा १६ मा कक्षा १० भन्दा तलका कक्षाको मान्यता तथा समकक्षता सम्बन्धी व्यवस्था रहेको छ । सो अनुसार देहायको व्यवस्था रहेको छ ।

- (१) अनुसार विदेशी शैक्षिक संस्थाहरुबाट कक्षा ८ वा ९ सरहको अध्ययन पूरा गरी नेपालमा अध्ययन गर्न चाहेमा सम्बन्धित विद्यार्थी वा निजका अभिभावकले विद्यार्थीले पढ्न चाहेको विद्यालयमा विद्यार्थीका शैक्षिक योग्यताका प्रमाणित प्रतिलिपिसहित निवेदन दिनु पर्ने छ । सम्बन्धित विद्यालयले विद्यार्थीको लिखित वा मौखिक परीक्षा लिन आवश्यक ठानेमा उक्त परीक्षा लिई उपयुक्त कक्षामा भर्नाका लागि आफ्नो रायसहित जिल्ला स्थित शिक्षा विकास तथा समन्वय इकाइमा अनुमति माग गर्नु पर्ने छ ।
- (२) जिल्ला स्थित शिक्षा विकास तथा समन्वय इकाइले विद्यालयको मागबमोजिम विद्यार्थी भर्ना गर्न उपयुक्त देखेमा कक्षा तोकै अनुमति दिन सक्ने छ ।
- (३) कक्षा ८ भन्दा तलको हकमा विद्यार्थीको उमेर, शैक्षिक स्तर, बौद्धिक क्षमता र शैक्षिक योग्यताका प्रमाणपत्र हेरी विद्यालयले उपयुक्त कक्षामा भर्ना गर्न सक्ने छ ।

ड. छात्रवृत्ति सम्बन्धी व्यवस्था

ड.१. सामुदायिक विद्यालयले उपलब्ध गराउनु पर्ने छात्रवृत्ति

(१) अपाङ्ग छात्रवृत्ति

अपाङ्ग बालबालिकाहरुलाई अध्ययन अवसरमा अभिवृद्धि गर्न र सिकाइमा गुणस्तर कायम गर्न अपाङ्गता भएका बालबालिकाको लागि छात्रवृत्तिको व्यवस्था छ । अपाङ्गता भएका बालबालिकाहरुलाई अपाङ्गताको वर्ग अनुसार आवासीय र गैर आवासीय छात्रवृत्ति स्थानीय तह९गाउँ पालिकारुनगरपालिका०ले छात्रवृत्ति वितरण गर्नुपर्ने गरी नेपाल सरकारले अनुदान स्थानीय तहमा नै उपलब्ध गराएको छ । त्यसका लागि निम्नानुसारको प्रकृया अवलम्बन गर्नु पर्दछः

- अपाङ्गताको तिव्रता अनुसार अपाङ्गता भएका कक्षा १-१२ सम्मका विद्यार्थी पहिचान गरी छात्रवृत्ति निर्धारण गर्ने । यो प्रयोजनका लागि विद्यार्थी लेखाजोखा प्राविधिक समित गठन गर्ने र सो मार्फत निर्णय लिने । यो समितिको जिम्मेवारी अपाङ्गता भएका बालबालिको सहूलियत तथा सुविधाहरुको उपलब्धताको सुनिश्चितता र प्रभावकारिताको अनुगमन निरीक्षण गरी सुधारमा टेवा दिनु पनि हो ।

संयोजकः स्थानीय तहको शिक्षा हेर्ने प्रमुख

सदस्यः अपाङ्गता क्षेत्रमा काम गर्ने सङ्घसंस्थाका प्रतिनिधि

सदस्यः स्थानीय तहको स्वास्थ्य शाखाको प्रतिनिधि

सदस्यः स्रोत शिक्षक

सदस्यः सम्बन्धित क्षेत्रका विज्ञ प्रतिनिधि र

सदस्यः जिल्लाको लेखाजोखा केन्द्रको संयोजक

श्रेणी विभाजन र पाउने छात्रवृत्ति

क श्रेणी: आफ्नो घरबाट दैनिक आवतजावत गर्न नसक्ने एवम् अध्ययनका लागि डेरा गरी बस्नुपर्ने गरिब अपाङ्ग बालबालिकालाई आवासीय छात्रवृत्ति वार्षिक रु ४० हजार

ख श्रेणी सहयोगी सहायता सेवा छात्रवृत्ति: घरबाट आउँदा जाँदा विद्यालयमा रहँदा निरन्तर रूपमा अरूको सहयोग र साधन आवश्यक पर्ने अपाङ्ग बालबालिकालाई प्रति महिना रु. ५००।- का दरले १० महिनाको रु. ५,०००।-

ग श्रेणी यातायात सेवा छात्रवृत्ति घरबाट आउँदा जाँदा यातायातका साधन वा अन्य उपकरण प्रयोग गर्नुपर्ने अपाङ्ग बालबालिकालाई प्रति महिना रु. ३००।- का दरले १० महिनाको रु. ३,०००।-

घ. श्रेणी शैक्षिक सामग्री छात्रवृत्ति घरबाट आउन सक्ने सामान्य अपाङ्ग बालबालिकालाई प्रति महिना रू. १००।- का दरले १० महिनाको रू. १०००।-

- विद्यार्थीहरू अध्ययन गर्ने विद्यालय मार्फत वितरण गर्ने गरी सम्बन्धित विद्यालय कोषमा स्थानीय तहले रकम निकासी गर्ने,
- आवासीयरूपमा बस्ने विद्यार्थीका लागि उपलब्ध गराइएको रू ४० हजार रकममध्ये ३५ हजारबाट विद्यार्थीका लागि आवासीय सुविधा प्रदान गर्ने र ५००० व्यक्तिगत सरसफाइका लागि आवश्यक पर्ने सामग्री (जस्तै साबुन, काइयो, दन्तमन्जन, बुरुस, नेलकटर, कोल्डक्रिम, स्याम्पु, रुमाल, स्यानिटरी न्याँपकिन) खरिद गर्न विद्यार्थीलाई भर्पाई गरी बुझाउने

नोट: कुनै सहयोगी संस्थाबाट सोही प्रयोजनका लागि छात्रवृत्ति उपलब्ध गराएको भए दोहोरो पर्ने गरी छात्रवृत्ति उपलब्ध गराउनु हुँदैन।

- स्रोत कक्षामा आवासीयरूपमा नवस्ने वा स्रोतकक्षा नभएको अन्य विद्यालयहरूमा अध्ययन गर्ने अपाङ्ग विद्यार्थीहरूलाई छात्रवृत्ति रकम सम्बन्धित अभिभावकको रोहवरमा विद्यालयले बुझाउने,

(२) दलित छात्रवृत्ति (कक्षा १-८)

स्थानीय तहबाट विद्यालयले भरेको फ्लास रिपोर्ट अनुसार शिक्षा अधिकृतबाट प्रमाणित गराई भर्ना भएको दलित विद्यार्थी सङ्ख्या अनुसार प्रति विद्यार्थी प्रति वर्ष रू ४०० का दरले विद्यालयको खातामा निकासी दिने र विद्यालयले विद्यालय व्यवस्थापन समितिको निर्णय गराई अभिभावकको रोहवरमा सो छात्रवृत्ति भर्पाई गरी विद्यार्थीलाई बुझाउने र सो विवरण स्थानीय तहमा पठाउने

(३) छात्रा छात्रवृत्ति (कक्षा १-८)

स्थानीय तहबाट विद्यालयले भरेको फ्लास रिपोर्ट अनुसार शिक्षा अधिकृतबाट प्रमाणित गराई भर्ना भएको छात्रा सङ्ख्या अनुसार प्रति विद्यार्थी प्रति वर्ष रू ४०० का दरले विद्यालयको खातामा निकासी दिने र विद्यालयले विद्यालय व्यवस्थापन समितिको निर्णय गराई अभिभावकको रोहवरमा सो छात्रवृत्ति भर्पाई गरी विद्यार्थीलाई बुझाउने र सो विवरण स्थानीय तहमा पठाउने

(४) लक्षित समूह छात्रवृत्ति: आधारभूत तहमा अध्ययन गर्ने लापोन्मुख तथा अतिसीमान्तकृत समूह ९ लापोन्मुख समूहमा पर्ने १० जातजातीहरू: कसुण्डा, बनकरिया, राउटे, सुरेल, हायु, राजी, किसान, लेप्चे, मेचे र कुसवाडिया तथा अति सीमान्तकृत समूहमा पर्ने १२ जातजातिहरू: माझि, सियार, ल्होमी, थुदाम, धानुक, चेपाङ, सतार, धामी, झागड, बोटे, दनुवार, बरामुंका साथै मुक्त कर्मैया, वादी, हलिया, चरुवाका सन्ततीहरूलाई प्रति विद्यार्थी प्रति वर्ष रू ५००का दरले दलित र छात्रा छात्रवृत्ति दिने प्रकृया पुरा गरी वितरण गर्ने।

(५) सडक बालबालिका तथा बालश्रमिकका लागि आवासीय शैक्षिक प्रबन्ध:

महानगरपालिकाहरूले विद्यालय उमेर समूहका विद्यालय बाहिर रहेका सडक बालबालिका तथा बालश्रमिक बालबालिकाहरू पहिचान गरी बालबालिकाहरूको पढाइ सुनिश्चितका लागि शिक्षाका क्षेत्रमा क्रियाशील सङ्घसंस्थाहरूसँग सहकार्य गरी आवासको प्रबन्ध मिलाउन नजिकको विद्यालयसँग सहकार्य गर्न प्रति वर्ष प्रति बालबालिका रू ४० हजार प्रदान गर्ने।

(६) विपन्न लक्षित छात्रवृत्ति:

शिक्षा विज्ञान तथा प्रविधि मन्त्रालयले आव २०७४र७५ देखि अति आवश्यक भएका विपन्न वर्गलाई लक्षित गरी कक्षा ९ देखि १२ सम्मका विद्यार्थीहरूलाई विपन्न लक्षित छात्रवृत्ति दिने कार्य शुरु गरेको छ । आव २०७६र७७ देखि माध्यमिक तहका विद्यार्थीहरूलाई विगतमा प्रदान गरिदै आएको अन्य सबै प्रकारका छात्रवृत्तिहरूसहीद तथा द्वन्द्वपीडित परिवारका छोराछोरीका लागि र अपाङ्गता भएका व्यक्तिका लागि छात्रवृत्ति बाहेक० लाई परिमार्जन गरी विपन्नताका आधारमा विपन्न लक्षित छात्रवृत्ति कायम भएको छ । यसका लागि छनोट भएक विद्यार्थीमध्ये छात्रवृत्ति पाउन योग्य भई छनोटमा परेका कक्षा ८ का विद्यार्थीहरूले २०७६ साल वैशाखको शैक्षिक सत्रमा कक्षा ९ मा भर्ना भएपछि, कक्षा १० का विद्यार्थीहरूले २०७५ को कम्प्यू परीक्षाको नतिजा प्राप्त भइ २०७६ सामा कक्षा ११ मा र्ना भएपछि र कक्षा ११ मा फाराम भरेका विद्यार्थीले यसै शैक्षिक सत्रमा छात्रवृत्ति प्राप्त गर्नेछन् । विपन्न लक्षित छात्रवृत्तिको प्रभावकारी वितरणका लागि विपन्न लक्षित छात्रवृत्ति कार्यान्वयन कार्यविधि २०७४ कार्यान्वयनमा ल्याइएको छ

छात्रवृत्तिको लागि आवेदन दिने प्रक्रिया:

विपन्न लक्षित छात्रवृत्तिका लागि विद्यार्थी छनोट गर्न विद्यालयमार्फत अनलाइनबाट फाराम भर्न सकिने व्यवस्था छ । अनलाइनबाट फाराम भर्न क्षम्:क्ष् मयभानयखालउ मा जाने र आफ्नो विद्यालयको कोड र पासवर्ड हालेर लगइन गर्नुपर्नेछ । लगइन गरे पछि ए:त् फारममा गई विवरण भरेर सवमित गर्न सिकन्छ । यसका लागि शिक्षा तथा मानव स्रोत विकास केन्द्रले कक्षा ८ र १० मा अध्ययनरत विद्यार्थीहरूलाई अनलाइनमार्फत फाराम भर्न गोरखापत्र तथा केन्द्रको वेभसाइटमा सूचना प्रकाशन गरी सम्बन्धित सरोकारवालाहरूलाई सूचना गर्ने गर्दछ ।

विद्यार्थी छनोट प्रक्रिया:

फाराममा तोकिएको सूचकहरूलाई आधार मानी विद्यार्थीले प्राप्त गरेको अङ्कको आधारमा सबैभन्दा विपन्न देखिएका मध्येबाट विपन्न लक्षित छात्रवृत्ति प्राप्त गर्न योग्य विद्यार्थीको छनोट गरिनेछ । यसरी विद्यार्थी छनोट गर्दा विज्ञान विषय लिई कक्षा ११ मा अध्ययन गर्ने छात्राहरूको तीन क्वान्टाइलसम्म र छात्रहरूको २ क्वान्टाइलसम्म छात्रवृत्ति प्राप्त गर्न योग्य हुनेछन् भने अन्य विषयको कक्षा ११ को हकमा प्रथम क्वान्टाइलसम्मको विद्यार्थीहरू छात्रवृत्ति प्राप्त गर्न योग्य हुनेछन् । त्यस्तै कक्षा ९ मा भने प्रथम क्वान्टाइलमा पर्ने विद्यार्थीहरू विपन्न लक्षित छात्रवृत्ति प्राप्त गर्न योग्य हुनेछन् ।

छात्रवृत्ति वितरण प्रक्रिया:

विपन्न लक्षित छात्रवृत्तिका लागि छनोट भएका विद्यार्थीहरूलाई छात्रवृत्ति रकम निकासी विद्यार्थीको नाममा बैङ्क खाता खोल्न लगाई सोही खातामा रकम निकासी दिने व्यवस्था छ । यसका लागि स्थानिय तहमा सञ्चालित क वर्गका बैङ्कसँग सहकार्य गरिनेछ ।

छात्रवृत्तिको रकम:

कक्षा ११ र १२ मा विज्ञान विषयमा विपन्न लक्षित छात्रवृत्ति पाउने छात्रछात्राहरूका लागि वार्षिक रु २४ हजार, विज्ञान विषय बाहेक अन्य विषयमा अध्ययन गर्ने विपन्न छात्रछात्राहरूका लागि वार्षिक रु १८ हजार र कक्षा ९ र १० मा छनोट भएका विद्यार्थीहरूको लागि वार्षिक रु ६ हजारका दरले छात्रवृत्ति पाउनेछन् ।

(७) उच्च शिक्षामा अध्ययन गर्ने अपाङ्ग विद्यार्थीका लागि छात्रवृत्ति:

शिक्षा विकास निर्देशनालयले उच्च शिक्षामा अध्ययन गर्ने अपाङ्ग विद्यार्थीका लागि छात्रवृत्ति छनोटका लागि सूचना प्रकाशित गर्ने, प्राप्त निवेदनका आधारमा अपाङ्गताको लेखाजोखा गरी छात्रवृत्ति प्राप्त गर्ने विद्यार्थी छनोट गर्ने र छनोट भएका विद्यार्थीहरूलाई अपाङ्गताको प्रकृति अनुसार अपाङ्ग विद्यार्थीको वर्ग अनुरूप छात्रवृत्ति वापतको रकम विद्यार्थीलाई बैङ्क खातामा उपलब्ध गराउने ।

(८) द्वन्द्वपीडित छात्रवृत्ति

शिक्षा विकास तथा समन्वय इकाइले विद्यालयमा अध्ययनरत द्वन्द्वपीडित छात्रवृत्ति प्राप्त गर्न योग्य विद्यार्थीहरूको प्रमाणसहितको निवेदन सङ्कलन गरी कक्षागत नामनामेसी विवरणका आधारमा विनियोजित बजेट तथा कार्यक्रमको अधिनमा रही छात्रवृत्ति उपलब्ध गराउने । छात्रवृत्ति नागरिक राहत, क्षतिपूर्ति तथा आर्थिक सहायतासम्बन्धी १९औँथो संशोधन, २०७४० कार्यविधि, २०६६ अनुसार विद्यार्थी छनोट गरी देहाय अनुसार रकम विद्यार्थीको बैङ्क खातामा उपलब्ध गराउने

- प्राथमिक तह - रु. १२ हजार
- निम्नमाध्यमिक तह - रु. १४ हजार
- माध्यमिक तह - रु. १६ हजार
- उच्चमाध्यमिक तथा प्रमाणपत्र तह - रु. १८ हजार ।

उमेरको हद: यो छात्रवृत्ति १८ वर्षसम्मका छात्रछात्राहरूलाई मात्र उपलब्ध गराइने छ ।

बजेट नपुग हुने भएमा: अनिवार्य रूपमा पुस मसान्तभित्र शिक्षा तथा मानव स्रोत विकास केन्द्रमा थप बजेटका लागि विवरण उपलब्ध गराउने ।

(९) सहिदका छोराछोरीहरूका लागि छात्रवृत्ति

शिक्षा विकास तथा समन्वय इकाइले विद्यालयमा अध्ययनरत सहिदका छोराछोरीहरूको कक्षागत नामनामेसी विवरणका आधारमा विनियोजित बजेट तथा कार्यक्रमको आधारमा रही छात्रवृत्ति उपलब्ध गराउने ।

सहिदका छोराछोरीहरूले छात्रवृत्तिका लागि निवेदन पेश गर्दा आफू अध्ययनरत स्थानीय तहमा निवेदन दिनुपर्ने र सोही तहबाट छात्रवृत्तिको भुक्तानी लिनु पर्नेछ ।

इकाइले विद्यालयमा अध्ययनरत विद्यार्थीबाट निवेदनका साथ नेपाल सरकार गृह मन्त्रालयबाट सहिद घोषणा गरेको प्रमाणपत्र लिएको व्यक्ति हो भन्ने एकीन गरी भुक्तानी दिनुपर्ने ।

सहिदका छोराछोरीको छात्रवृत्ति प्राप्त गर्ने आधार पूरा गरेका बालबालिकालाई देहाय अनुसार निकास दिने

- प्रारम्भिक बाल शिक्षा कक्षा देखि कक्षा ५ सम्म रु. १२ हजार
- कक्षा ६-८ र माध्यमिक तह ९-१० रु. १८ हजार र
- माध्यमिक कक्षा ११-१२ तथा सो भन्दा माथि सबै तह रु. २४ हजार

ख. संस्थागत विद्यालयले उपलब्ध गराउनुपर्ने छात्रवृत्ति:

- शिक्षा ऐन(संशोधन सहित)को दफा १६ज. संस्थागत विद्यालयले छात्रवृत्ति उपलब्ध गराउनु पर्ने: संस्थागत विद्यालयहरूले विद्यालयमा भर्ना भएका कुल विद्यार्थी संख्याको कम्तीमा १० प्रतिशतमा नघटने गरी तोकिए बमोजिम विपन्न, अपाङ्ग, महिला, दलित वा जनजाति विद्यार्थीलाई निःशुल्क छात्रवृत्ति उपलब्ध गराउनु पर्नेछ ।

- शिक्षा नियमावली २०५९(संशोधन सहित) को नियम १५१ छात्रवृत्तिको व्यवस्था गर्नुपर्ने (१) विद्यालयले प्रत्येक कक्षामा प्रथम र द्वितीय हुने विद्यार्थीलाई क्रमशः १०० प्रतिशत र ५० प्रतिशत शुल्क मिनाहा गरी जेहेन्दार छात्रवृत्ति उपलब्ध गराउनु पर्ने (२) संस्थागत विद्यालयहरूले विद्यालयमा भर्ना भएका कुल विद्यार्थी संख्याको कम्तीमा १० प्रतिशतमा नघटने गरी तोकिए बमोजिम विपन्न, अपाङ्ग, महिला, दलित वा जनजाति विद्यार्थीलाई निःशुल्क छात्रवृत्ति उपलब्ध गराउनु पर्नेछ । कक्षा ११ र १२ मा भर्ना भएका विद्यार्थी संख्याको ३ प्रतिशतले नघटने गरी निशुल्क छात्रवृत्ति दिनु पर्दछ ।
- संस्थागत विद्यालय मापदण्ड तथा सञ्चालन निर्देशिका २०६९ को परिच्छेद ६ मा छात्रवृत्ति सम्बन्धी व्यवस्था रहेको छ । जस अनुसार संस्थागत विद्यालयहरूले प्रत्येक प्रथम र द्वितीय हुने विद्यार्थीहरूलाई क्रमशः सतप्रतिशत र पचास प्रतिशत शुल्क मिनाहा गरी जेहेन्दार छात्रवृत्ति उपलब्ध गराउनु पर्ने साथै कुल विद्यार्थी संख्याको कम्तीमा दश प्रतिशतमा नघटाई जेहेन्दार, विपन्न, असहाय तथा गरिब, अपाङ्ग, महिला, दलित, जनजाति, द्वन्द्वपीडित र सहिद परिवारका विद्यार्थीलाई समावेशी आधारमा छात्रवृत्ति उपलब्ध गराउनु पर्नेछ भन्ने व्यवस्था रहेको छ ।

प्रक्रिया:

छात्रवृत्ति कोटाका लागि विद्यालयले विद्यार्थी भर्नासँगै छात्रवृत्तिका लागि सूचना प्रकाशन गर्नु पर्नेछ । यसरी निवेदन दिने विद्यार्थीहरूको परीक्षा लगायतका प्रकृया पूरा गरी छात्रवृत्तिमा भर्ना हुने विद्यार्थी छनौट गर्नु पर्नेछ । उक्त प्रकृत्यामा समावेश भई छनौटमा परेका मध्ये जिल्ला छात्रवृत्ति बैकमा ३४ प्रतिशत कोटा छुट्याई विद्यालयले ६६ प्रतिशत कोटाका लागि मात्र छात्रवृत्तिमा विद्यार्थी भर्ना गर्नु पर्नेछ भन्ने व्यवस्था रहेको छ ।

छात्रवृत्ति सम्बन्धी व्यवस्थाका लागि स्थानीय तहहरूले कार्यविधि तयार गरी कार्यान्वयन गर्नु पर्ने अवस्था रहेको छ ।

च. निःशुल्क पाठ्यपुस्तकका लागि विद्यालयहरूलाई अनुदान

- स्थानीय तहका सम्बन्धित शिक्षा अधिकृतले फ्लास रिपोर्ट अनुसार कक्षागत विद्यार्थी प्रमाणित गरी विद्यालयमा निकासाका लागि सिफारिस गर्ने
- स्थानीय तहले विद्यालयको खातामा पाठ्यपुस्तक वापतको रकम पाठ्यक्रम विकास केन्द्रले तोकिएको मूल्यसूचीका आधारमा निकासा दिने
- विद्यालयको खातामा निकासा भएको रकमबाट प्रत्येक विद्यार्थीलाई भर्ना भएको समयमा नै १ सेट पाठ्यपुस्तक खरिद गरी वितरण गर्ने ।
- प्रत्येक विद्यार्थीबाट अधिल्लो शैक्षिक सत्रमा प्रयोग भएका पाठ्यपुस्तक फिर्ता लिई पुस्तकालयमा राख्ने व्यवस्था मिलाउने ।
- कक्षा ११ र १२ का लागि विद्यालयलाई तोकिएको एकमुष्ट रु ५० हजार स्थानीय तहले विद्यालयको खातामा उपलब्ध गराउने र विद्यालयले आवश्यक पुस्तक खरीद गरी पाठ्यपुस्तक पर्याप्त हुने गरी पुस्तकालय सुदृढ गर्ने र त्यही मार्फत पाठ्यपुस्तक लैजाने फिर्ता गर्ने प्रणाली अवलम्बनव गर्ने ।

शैक्षिक सत्र २०७६ को लागि पाठ्यपुस्तकको मूल्य सूची (मूल्यसूची आ.व. अनुसार परिमार्जन भइरहन्छ ।)

कक्षा १-५	कक्षा १देखि ५ सम्म क्रमशः रु. २३८, २३४, २८८, ३३६ र ३६८
कक्षा ६-८	कक्षा ६ देखि ८सम्म क्रमशः रु. ४५०, ५०२ र ५४२
कक्षा ९-१०	कक्षा ९ र १० अनिवार्य विषय क्रमशः रु. ४४१ र ४५१ र ऐ. र अंग्रेजी माध्यमको पापु प्रति पेज रु ०।३३ का दरले
कक्षा ११-१२	एकमुष्ठ वार्षिक रु. ५० हजार

(छ) विद्यार्थी भर्ना (सवै विद्यालयहरूको लागि)

- कक्षा एकमा भर्ना गर्दा अनिवार्य रूपमा विद्यार्थीको जन्मदर्ता प्रमाणपत्र लिनु पर्नेछ ।
- कक्षा एकमा भर्ना गर्दा बाहेक अन्य माथिल्लो कक्षामा भर्ना गर्दा अनिवार्य रूपमा सो भन्दा तल्लो कक्षा उत्तीर्ण गरेको प्रमाण-पत्र र स्थानान्तरण प्रमाण पत्र लिएर मात्र भर्ना गर्नु पर्नेछ ।
- कक्षा नौमा विद्यार्थी भर्ना गर्दा कक्षा ८ को स्थानीय तह स्तरीय परीक्षा समितिबाट लिइएको परीक्षा उत्तीर्ण गरेको लब्धाङ्कपत्र लिएर मात्र भर्ना गर्नु पर्नेछ ।
- कक्षा १२मा भर्ना गर्दा शिक्षा विकास तथा समन्वय इकाइको अनुमति वेगर भर्ना गर्न पाइने छैन । बैवाहिक सम्बन्ध, बसाई सरइ वा कर्मचारीको सरुवा भएको अवस्थामा निजका छोराछोरीको हकमा विवाह दर्ताको प्रमाण-पत्र, सरुवा भएकाहरूको हकमा रमाना पत्र र बसाइसराइको प्रमाण-पत्र पेश गरी शैक्षिक सत्रको जेष्ठ महिना भित्र शिक्षा विकास तथा समन्वय इकाइ र सम्बन्धित स्थानीय तहको अनुमति लिएर भर्ना गरिसक्नु पर्नेछ ।
- कक्षा १० मा नयाँ भर्ना गर्दा विद्यार्थीले कक्षा ९ मा भरेको रजिष्ट्रेशन फारामको मेनु सहित भर्ना गर्न पर्नाको कारण खुलाई अभिभावकले भर्ना लिने विद्यालयमा निवेदन दिनु पर्नेछ । त्यसरी अभिभावकको निवेदन प्राप्त भए पछि विद्यालयले आवश्यकता अनुसार छानवीन गरी भर्ना लिन उपयुक्त देखेमा उक्त विद्यार्थीलाई भर्ना लिई शिक्षा विकास तथा समन्वय इकाइमा जानकारी दिनु पर्नेछ र परीक्षा नियन्त्रण कार्यालयमा रजिष्ट्रेशन नम्बर परिवर्तन वा संशोधन अभिलेखनका लागि निवेदन दिनु पर्नेछ ।
- साधारणतया हरेक शैक्षिक सत्र शुरू भएको एक महिनालाई मात्र विद्यार्थी भर्ना समय मानिएको छ ।
- हरेक विद्यार्थीले प्रत्येक कक्षाको वार्षिक परीक्षा उत्तीर्ण नगरी लब्धाङ्कपत्र र स्थानान्तरण पत्र लिनु हुँदैन ।
- एक पटक भर्ना भएको विद्यार्थीलाई सोही विद्यालयमा पुनः भर्ना शुल्क लिइ भर्ना गर्न पाइदैन ।
- पाँच बर्ष उमेर पूरा भएकालाई कक्षा १ मा भर्ना लिने र १४ बर्ष उमेर पूरा नभई माध्यमिक शिक्षा परीक्षा (एस.इ.इ) मा समावेश गर्नु गराउनु हुँदैन ।
- खुला विद्यालयहरूले माध्यमिक तहमा भर्ना लिनु पूर्व निजले २ वर्ष अगाडि कक्षा ८ उत्तीर्ण गरे नगरेको सुनिश्चित गरेर मात्र भर्ना लिनु पर्नेछ ।
- कुनै पनि विद्यालयले विद्यार्थी भर्ना गर्दा अनावश्यक विज्ञापन वा लोभ लालसा देखाइ विद्यार्थीलाई प्रलोभन देखाउनु हुँदैन ।

(ज) लेखापरीक्षण सम्बन्धी जानकारी

१. प्रत्येक विद्यालयले आर्थिक वर्षको भाद्रभित्र सामाजिक परीक्षण सम्पन्न गरिसक्नु पर्ने हुन्छ ।

२. सामुदायिक विद्यालयहरूले आफ्नो विद्यालयको वार्षिक अन्तिम लेखापरीक्षण र सामाजिक लेखापरीक्षण गराइ सोको एकप्रति प्रतिवेदन अनिवार्यरूपमा स्थानीय तहमा बुझाउनु पर्ने ।
२. विद्यालयहरूको वार्षिक अन्तिम लेखा परीक्षण र सामाजिक लेखापरीक्षण गर्दा देखिएका बेरुजुहरू समयमा नै नियमित गर्नु पर्ने भए नियमित गर्ने र दाखिला गर्नु पर्ने भए बेरुजु खातामा दाखिला गरी सम्परीक्षण गराउनु पर्ने ।
३. संस्थागत विद्यालयहरूले लेखा परीक्षण प्रमाणपत्र प्राप्त गरी नियमित रूपमा नविकरण भएका प्रमाण पत्रधारी लेखापरीक्षकहरूद्वारा वार्षिक अन्तिम लेखापरीक्षण गराउनु पर्दछ ।

(झ) राष्ट्रिय गान, झण्डोत्तोलन र विद्यालयको चिन्ह:

- प्रत्येक विद्यालयले बिहानीको प्रार्थनामा र प्रत्येक औपचारिक कार्यक्रम वा समारोहको शुरूमा राष्ट्रिय गान गाउनु पर्नेछ ।
- विद्यालयमा मनाइने समारोहहरूमा झण्डोत्तोलन गर्नु पर्नेछ ।
- प्रत्येक विद्यालयको चिन्ह षट्कोण हुनेछ । विद्यालयले चाहेमा उक्त षट्कोणभित्र आफ्नो विद्यालयको छुट्टै चिन्ह वा संकेत राख्न सक्नेछ ।
- विद्यालयहरूले आफ्नो लेटरप्याडमा IEMIS Code अनिवार्यरूपमा राख्नु पर्दछ ।

(ञ) विद्यालय व्यवस्थापन समिति र शिक्षक-अभिभावक संघ पुनर्गठन

- प्रचलित कानून बमोजिम अभिभावकको भेला गराई विद्यालय व्यवस्थापन समिति गठन गर्नु पर्नेछ ।
- विद्यालय व्यवस्थापन समिति गठन भइसकेपछि व्यवस्थापन समितिले अभिभावकहरूको भेला गराई शिक्षक-अभिभावक संघको कार्यकारी समिति गठन गर्नु पर्नेछ ।
- विव्यस र शिक्षक-अभिभावक संघको कार्यकारी समितिको पदावधि कानूनमा तोकिए बमोजिम हुनेछ ।
- विव्यस र शिक्षक-अभिभावक संघको बैठक कम्तिमा ३ महिनामा १ पटक बस्नेछन् ।

(ट) अतिरिक्त क्रियाकलाप सञ्चालन गर्नुपर्ने:

- हरेक विद्यालयले विद्यालयमा शिक्षण गतिविधि एवम् विद्यार्थीहरूको सिर्जनात्मक प्रतिभाको विकासका लागि नियमित रूपमा अतिरिक्त क्रियाकलापहरू सञ्चालन गर्नु पर्नेछ ।
- अतिरिक्त क्रियाकलाप सञ्चालन गर्दा शिक्षक तथा विद्यार्थी दुवैले भाग लिनु पर्नेछ ।
- विद्यालयले शुक्रवारका दिन पढाइ समाप्त भएपछि विद्यार्थीहरूलाई अतिरिक्त क्रियाकलापमा सहभागी गराउनु पर्नेछ । उक्त दिन पठनपाठन नगराई अतिरिक्त क्रियाकलाप मात्र गर्नु वा मध्यान्तर पछि छुट्टी गर्नु हुदैन ।

(ठ) शिक्षक नियुक्ति

(अ) करार शिक्षक नियुक्ति सम्बन्धमा

१. शिक्षा नियमावली २०५९ को (संशोधन सहित) नियम ९७ बमोजिम वि. व्य. स. को अध्यक्ष वा अध्यक्षले तोकेको सदस्यको अध्यक्षतामा सम्बन्धित प्र.अ., वि. नि. र शिक्षा विकास तथा समन्वय इकाइले अध्यावधिक गरेको विशेषज्ञको सूचिबाट दुई जना विशेषज्ञ सहित पाँच सदस्यीय शिक्षक छनोट समिति गठन गर्नुपर्ने छ ।

२. शिक्षक पदपूर्तिको लागि आवेदन दिने समय कम्तीमा १५ दिनको म्याद राखी बिज्ञापन प्रकाशित गर्नु पर्नेछ । विज्ञापनको सूचना सम्बन्धित विद्यालय, स्थानीय तह र शिक्षा विकास तथा समन्वय इकाइमा टास गरी सम्बन्धित वि. प्र. फाँटवाट मुचुल्का बनाउने र स्थानीय स्तरको पत्रिकामा प्रकाशित गर्नु पर्ने हुन्छ । शिक्षक सेवा आयोगले प्रकाशित गरेको करार सूचीमा सूचिकृत भएका उम्मेदवारहरूले निवेदन दिएको अवस्थामा माथिल्लो प्राथमिकताक्रमको उम्मेदवारलाई नियुक्ति दिनु पर्नेछ ।
३. करार नियुक्तिको योग्यता सूचीमा परेको कुनै पनि व्यक्तिले निवेदन नदिएमा शिक्षक सेवा आयोगले निर्धारण गरेको पाठ्यक्रम अनुसार लिखित परीक्षा संचालन गर्नु पर्नेछ । लिखित परीक्षा र अन्तर्वार्ताकोको पूर्णाङ्क प्रचलित कानुन बमोजिम हुनु पर्नेछ ।
४. शिक्षक छनोट समितिले शिक्षक सिफारिसका लागि लिइने परीक्षाको परीक्षा केन्द्र सम्बन्धित स्थानीय तहको सदरमुकाममा राख्नु पर्नेछ ।
५. सिफारिस गरेका ब्यक्तिहरू मध्येवाट विद्यालय व्यवस्थापन समितिले मुख्य उम्मेदवार र वैकल्पिक उम्मेदवार समेतको नामावली प्रकाशन गर्नु पर्नेछ ।
६. मुख्य उम्मेदवारलाई बढीमा एक बर्षको लागि करारमा नियुक्ति गर्नु पर्नेछ ।
७. शिक्षक छनोट गर्दा शिक्षक सेवा आयोग नियमावली, २०५७ (संशोधन सहित) को नियम १० बमोजिम अयोग्य नभएको हुनुपर्ने छ ।
८. उपर्युक्त नियुक्तिको प्रक्रिया नपु-याई शिक्षक नियुक्ति गरिएमा शिक्षा नियमावली २०५९, (संशोधन सहित) को नियम ९७ (१०) वमोजिम त्यस्ता नियुक्ति बदर गरिने छ ।
९. करारमा नियुक्ति दिइएका शिक्षकहरूको अभिलेखिकरणका लागि यस कार्यालयमा नियुक्त शिक्षकको शैक्षिक योग्यता, नागरिकता, निरोगिताको प्रमाणपत्र, अध्यापन अनुमति प्रमाण-पत्रको फोटोकपी, मुचुल्काको फोटोकपी र दरवन्दी प्रमाणित पत्र तथा छनोट समिति र वि. व्य. स.का निर्णयहरूको १/१ प्रति फोटोकपी अनिवार्य पेश गर्नु पर्नेछ ।

करार शिक्षक नियुक्ति अभिलेखिकरणका लागि पेश गर्नुपर्ने आवश्यक कागजातहरू

- १ नागरिकता प्रमाण पत्र प्रतिलिपि-१ ।
- २ शैक्षिक प्रमाण पत्रका प्रमाणित प्रतिलिपिहरू ।
- ३ अध्यापन अनुमति पत्रको प्रतिलिपि ।
- ४ निरोगिता प्रमाण पत्र (अनुसूची १४ अनुसार) ।
- ५ विद्यालयले दिएको नियुक्ति पत्रको बोधार्थ ।
- ६ विज्ञापन गरेको सूचनाको प्रतिलिपि
- ७ बिज्ञापन टाँसगरेको मूचुल्का ।
- ८ विद्यालय व्यवस्थापन समितिको निर्णयको प्रतिलिपि
- ९ विद्यालयको सिफारिस ।
- १० दरवन्दी वा राहतमा करारी नियुक्ति गर्दा लाग्ने दस्तुर (जिल्ला शिक्षा समितिको निर्णानुसार) बुझाएको रसिद ।

(ड) सरुवा गर्दा अपनाउनुपर्ने प्रक्रिया

- सम्बन्धित शिक्षा विकास तथा समन्वय इकाइको सरुवा सहमति (जिल्लान्तर सरुवाका लागिमात्र)।
- अनुसूची १७ बमोजिमको निवेदन फाराम ।

- सरुवा भई आउने र जाने दुवै विद्यालय व्यवस्थापन समिति तथा सम्बन्धित स्थानीय तहको निर्णय सहितको सहमति पत्रहरु ।
- स्थायी र अस्थायी दुवै नियुक्ति पत्रको प्रतिलिपि (जिल्लान्तर सरुवाका लागि मात्र)
- जिल्ला शिक्षा समितिको निर्णयानुसार जिल्लान्तर सरुवाका लागि लाग्ने दस्तुर बुझाएको भौचर वा रसिद ।

(ढ) कार्यसम्पादन मूल्यांकन फाराम भर्ने प्रक्रियाका सम्बन्धमा

- सामुदायिक विद्यालयमा कार्यरत दरवन्दीभित्रका स्थायी शिक्षकहरूले शैक्षिक सत्र सुरु भएको ३० दिनभित्र अधिल्लो शैक्षिक सत्रको कार्यसम्पादन मूल्याङ्कन फाराम भरी आफ्नो विद्यालयको प्रधानाध्यापक समक्ष बुझाउनु पर्नेछ। त्यसरी बुझाइएको कार्यसम्पादन मूल्याङ्कन फाराम विद्यालयले दर्ता गरी फारमको निर्दिष्ट स्थानमा उक्त दर्ता नम्बर लेख्नु पर्दछ ।
- प्रधानाध्यापक समक्ष पेश गरेको का.स.मू. फाराम नियमानुसार आफ्नो कार्य सम्पन्न गरी प्रतिक्रिया सहित फाराम बुझाएको १५ दिनभित्र प्रधानाध्यापकले सम्बन्धित स्थानीय तहमा बुझाउनु पर्नेछ ।
- स्थानीय तहका शिक्षा प्रमुखले नियमानुसार मूल्याङ्कन गरी सम्बन्धित शिक्षा विकास तथा समन्वय इकाइमा पुनरावलोकनका लागि बुझाउनु पर्दछ । इकाइले कार्य सम्पादन सम्बन्धी कार्य सम्पन्न गरी त्यसको अभिलेख राखी शिक्षा विकास निर्देशनालयमा पठाउनु पर्नेछ ।

(ण) निवृत्तिभरण लगायत आर्थिक सुविधाको व्यवस्था (सामुदायिक विद्यालयका शिक्षकहरूको लागि)

(अ) निवृत्तभरण

- नेपाल सरकारको स्वीकृत दरवन्दीमा कम्तिमा २० बर्ष सेवा पूरा गरेका स्थायी शिक्षकहरूलाई निम्न हिसाबले निवृत्तभरण पाउँछन्

$$\text{निवृत्तभरण} = (\text{जम्मा नोकरी बर्ष} \times \text{आखिरी महिनाको तलब}) / ५०$$

(आ) पारिवारिक निवृत्तभरण

- कुनै पनि शिक्षकको नोकरीमा बहाल छदैं वा निवृत्तिभरण पाउन थालेको ७ बर्ष नपुग्दै मृत्यु भएमा इच्छाइएको व्यक्तिले ७ बर्षसम्मको लागि निवृत्तिभरण भत्ता पाउने छ ।

(इ) आजीवन पारिवारिक वृत्ति

- विद्यालयको कामको शिलशिलामा काज खटी आएको अवस्थामा दुर्घटनामा परी वा त्यसैको कारणले पछि मृत्यु भएमा निजले पाउने निवृत्तिभरणको ५०% आजीवन निवृत्तिभरण निजको विधवा पत्नी वा विदुर पतिलाई उपलब्ध गराइने व्यवस्था छ ।

(ई) उपदान

- स्थायी भएको कम्तिमा ५ वर्ष पूरा भई निवृत्तिभरण नपाउने अवस्थामा सेवाबाट राजिनामा स्वीकृत गराई अवकास लिन चाहेमा निज शिक्षकले निम्नानुसारको उपदान रकम पाउने छ ।

सेवा अवधि अनुसार उपदान रकम

- ५ वर्ष देखि १० वर्षसम्म- सेवा गरेको वर्ष संख्या x आखिरी महिनाको आधा तलब
- १० वर्ष देखि १५ वर्षसम्म- सेवा गरेको वर्ष संख्या x आखिरी महिनाको तलब

- १५ देखि २० वर्ष सेवा अवधि पूरा नभएसम्म- सेवा वर्ष संख्या x आखिरी डेढ महिनाको तलब

(उ) उपचार खर्च

- स्थायी शिक्षकलाई सेवा अवधिभरमा निजले खाइपाई आएको तलबको हिसाबले हुने गरी देहाय बमोजिम उपचार खर्च दिने व्यवस्था छ ।

तह अनुसार उपचार खर्च

- माध्यमिक तहको शिक्षकको लागि १२ महिना बराबरको तलब रकम
- निम्न माध्यमिक तहको शिक्षकको लागि १८ महिना बराबरको तलब रकम
- प्राथमिक तहको शिक्षकको लागि २१ महिना बराबरको तलब रकम
- शिक्षक वा निजको परिवार विरामी हुँदासमेत माथिको रकम नवढ्ने गरी उपचार खर्च मध्येबाटै बीचमा पनि उपचार खर्च लिन सक्ने व्यवस्था छ, तर २० वर्ष भन्दा कम सेवा अवधिमाै राजिनामा स्वीकृत गराई सेवाबाट अवकास लिएमा निजहरूका लागि २० वर्षलाई पूरा अवधि मानी त्यसको अनुपातमा निजले गरेको सेवा अवधि गणना गरी उपचार खर्च दिइने छ ।

(ए) शैक्षिक भत्ता

माथि उल्लिखित व्यवस्था अनुसार सेवारत शिक्षकको मृत्यु भएमा त्यस्तो शिक्षकको २ जना सम्म सन्ततिलाई १८ वर्ष नपुगुन्जेल सम्म निम्नानुसार शैक्षिक भत्ता दिइने छ ।

तह अनुसार शैक्षिक भत्ता

- माध्यमिक तहको शिक्षकको प्रत्येक सन्ततिको लागि वार्षिक रू १००।-
- नि.मा.वि. र प्राथमिक तहको शिक्षकको प्रत्येक सन्ततिको लागि वार्षिक रू ७००।-

(ओ) सन्तति वृत्ति

माथि उल्लिखित व्यवस्था अनुसार सेवारत शिक्षकको मृत्यु भएमा त्यस्तो शिक्षकको २ जना सम्म सन्ततिलाई १८ वर्ष नपुगुन्जेल सम्म निम्नानुसार मासिक सन्तति वृत्ति समेत दिइने व्यवस्था छ ।

तह अनुसार सन्तति वृत्ति

- माध्यमिक तहको प्रथम श्रेणीको लागि शुरु तलबको ८%
- माध्यमिक द्वितीय र तृतीय श्रेणीको लागि शुरु तलबको १०%
- अन्य तहका शिक्षकको लागि शुरु तलबको १२%

(औ) वीमाको व्यवस्था

आर्थिक वर्ष २०६४/०६५ को शुरुदेखि लागू हुने गरी नेपाल सरकारले स्थायी शिक्षकहरूलाई सावधिक जीवन वीमाको व्यवस्था गरेको छ । हाल प्रति महिला रु.४००को दरले शिक्षकले विमा वापत योगदान गर्ने र थप ४०० नेपाल सरकारको तर्फबाट थप भई वार्षिक नौ हजार छ सय विमा वापत रकम जम्मा हुने व्यवस्था रहेको छ ।

(त) अवकासको व्यवस्था

- सेवारत शिक्षकले स्वेच्छिक अवकास लिन चाहेमा नियुक्ति गर्ने अधिकारीले जुनसुकै बखत राजिनामा दिने व्यक्तिको राजिनामा पत्र स्वीकृत गर्न सक्नेछ ।
- ६० वर्ष पूरा भएमा शिक्षकलाई अनिवार्य अवकास दिइने छ ।
- १५ वर्ष अविछिन्न सेवा गरेको शिक्षकलाई मेडिकल बोर्डको सिफारिसमा अधिकतम ५ वर्ष सेवा अवधि थप गरी निवृत्तिभरण पाउने गरी अवकास दिन सकिने विशेष व्यवस्था गरिएको छ ।

विद्यालय शिक्षक किताबखानासँग सम्बन्धित कार्यका लागि आवश्यक कागज पत्रहरू

स्रोत: विद्यालय शिक्षक किताबखानाको वेबसाइट www.stro.gov.np

१. निवृत्तभरण

- शुरु स्थायी नियुक्ति पत्र
- सरुवा, वढुवा, रमाना, तालिम सम्बन्धि पत्रहरू । रमाना पत्रमा विदा उल्लेख नभएको भए वा द्विविधा भएमा तत्कालिन विद्यालयको विदा उल्लेख भएको पत्र तथा विदाको सक्कल अभिलेख रजिष्टार, संचित विदा उल्लेख भएको संख्यामा केरमेट, थपघट, टिपेक्स लगाई सच्याईएको पत्र संलग्न गर्ने ।
- अस्थायी र स्थायी अवधिको विदाको फाराम छुट्टाछुट्टै भर्ने ।
- सेवा प्रवेश गर्दाको र हालको शैक्षिक योग्यता तथा नागरिकता प्रमाणपत्र ।
- सेवा अवधिभर असाधारण तथा वेतलवी विदा, अध्ययन विदा लिए/नलिएको स्पष्ट खुलेको विद्यालयको पत्र ।
- सेवा अवधिभर औषधी उपचार खर्च रकम लिए/नलिएको स्पष्ट खुलेको विद्यालयको पत्र ।
- वरवृद्धारथ गरेको विद्यालयको पत्र ।
- जि.शि.का.बाट सेवा अवधि प्रमाणित पत्र ।
- नोकरी तथा वैयक्तिक विवरण(सिटरोल) १ थान भरी विद्यालय र जि.शि.अ.बाट प्रमाणित गरी पेश गर्ने ।
- ३/३ प्रति पासपोर्ट साइजको फोटो (सम्बन्धित शिक्षक र हकवालाको) ।
- नाम, थर फरक परेको भए सम्बन्धित निकायको प्रमाणित पत्र ।
- विभागीय सजाय पाए/नपाएको विद्यालयको पत्र ।
- शिक्षकको विवरण संक्षिप्त रुपमा उल्लेख भएको नि.भ./उपदान माग फाराम विवरण भरी जि.शि.अ.बाट प्रमाणित ।
- सम्पूर्ण कागजातहरूमा जि.शि.अ.बाट व्यहोरा प्रमाणित भएको हुनु पर्ने ।

२. उपदान

- उपरोक्त अनुसार बुँदा नं. १ बमोजिम कागजातहरू ।

३. पारिवारीक निवृत्तभरण

- मृत्युदस्ता प्रमाण पत्रको प्रमाणित प्रतिलिपि ।

- नाता प्रमाणित पत्रको प्रमाणित प्रतिलिपी ।
- नेपाली नागरिकता प्रमाणपत्र (शिक्षक र हकवाला)को प्रमाणित प्रतिलिपी ।
- उपरोक्त अनुसार बुँदा नं. १ बमोजिमको कागजातहरू ।

४. निवृत्तभरण नामसारी/पेन्सनपट्टा प्रतिलिपी

- मृत्युदर्ता प्रमाण पत्रको प्रमाणित प्रतिलिपी ।
- नाता प्रमाणित पत्रको प्रमाणित प्रतिलिपी ।
- हकवालाको नेपाली नागरिकताको प्रमाणित प्रतिलिपी ।
- सम्बन्धित/हकवालाको ३ प्रति पासपोर्ट साइजको फोटो ।
- नि.भ.अधिकार पत्र (पेन्सनपट्टा प्रतिलिपीको लागि समेत ।)
- नि.भ.अधिकार पत्र(पेन्सनपट्टा) हराएकोमा प्रहरी प्रतिवेदन ।
- रु.२००।- को नगदी रसिद (प्रतिलिपीको लागि)
- निवेदन पत्र ।

५. ठेगाना परिवर्तन

- शुरु स्थायी नियुक्तिको प्रमाणित प्रतिलिपी ।
- सरुवा रमाना पत्र आदिका प्रमाणित प्रतिलिपी ।
- शिक्षक वैयक्तिक विवरण(सिटरोल) प्रमाणित ।
- नेपाली नागरिकता प्रमाणपत्रको प्रमाणित प्रतिलिपी ।
- उल्लेखित बुँदा नं. १ बमोजिमका आवश्यक कागजातहरू ।
- वसाई सराई गर्दा परिवार सहित वसाई सराई गरेको प्रमाण पत्रको प्रमाणित प्रतिलिपी ।
- वसाई सराई गरेको क्षेत्रमा खरिद गरेको जग्गाको जग्गा धनि दर्ता प्रमाण पूर्जाको प्रमाणित प्रतिलिपी ।
- वसाई सराईको लागि दुबै तर्फको पञ्जिकाधिकारीको कार्यालयबाट प्राप्त वसाई, सराई प्रमाण पत्रको प्रतिलिपी ।
- वसाई सरी गएको क्षेत्रको मतदाता नामावलीमा निजको परिवार सहितको नाम समावेश भएको निर्वाचन आयोगको मतदाता नामावली ।
- जि.शि.का. को सिफारिश पत्र ।

६. तलवी प्रतिवेदन पारित गर्ने प्रकृया

- विद्यालय शिक्षक किताबखानाले विकास गरेको तलबी प्रतिवेदन फाराम बमोजिमको विवरणहरू प्रत्येक जि.शि.का.ले प्रत्येक वर्ष चैत्र मसान्त सम्म तयार गरि सो को Hard Copy / soft copy किताबखानामा पठाउने ।
- विद्यालय शिक्षक किताबखानाले प्राप्त विवरणहरू रुजुगरी भिडाई विद्यालयगत रुपमा ग्रेड संख्या र रकम एकिन गर्ने ।

- एकिन भए पछि तलवी प्रतिवेदन पुनः रुजु गरी प्रमाणित गर्ने ।
- प्रमाणित तलवी प्रतिवेदन असार मसान्त सम्ममा जि.शि.का.मा पठाउने ।
- सूचना र तथ्याङ्कमा फरक परि तलव ग्रेडको रकम तथा संख्या र विवरणमा फरक भएका शिक्षकहरूको तलवी प्रतिवेदन संशोधनका लागि भाद्र मसान्त भित्र आधार, प्रमाण पुष्ट्याई सहित पुनः किताबखानामा पठाउनु पर्ने ।
- प्राप्त तलवी प्रतिवेदन संशोधन गरी जि.शि.का.मा पठाउने ।

७. वैयक्तिक तथा नोकरी विवरण (सिटरोल) दर्ता तथा प्रमाणित

- शुरु स्थायी नियुक्ति पत्रको प्रमाणित प्रतिलिपि ।
- सरुवा, वढुवा, रमाना हाजिर भएको जानकारी सम्बन्धी पत्रका प्रमाणित प्रतिलिपिहरू ।
- शैक्षिक योग्यता तथा नागरिकता प्रमाणपत्रको प्रमाणित प्रतिलिपिहरू ।
- सेवा अवधिभर असाधारण तथा वेतलवी विदा, अध्ययन विदा लिए=नलिएको स्पष्ट खुलेको जि.शि.का.को पत्र ।
- सेवा अवधिभर कार्यरत औषधि उपचार रकम लिए=नलिएको स्पष्ट खुलेको जि.शि.का.को पत्र ।
- नाम, थर नमिलेको भए सम्बन्धित निकायको सिफारिश पत्र ।
- उल्लेखित कागजातको व्यहोरासँग भिड्ने गरी शिक्षा नियमावली २०५९ (संशोधन सहित) अनुसूची १६ वमोजिमको वैयक्तिक तथा नोकरी विवरण (सिटरोल) फाराम – ३ थान भरी विद्यालयको प्र.अ. र जि.शि.अ.बाट प्रमाणित ।
- विद्यालय शिक्षक किताबखानामा प्राप्त सिटरोल र कागजातहरू भिडाई कम्प्यूटर PIS मा प्रविष्ट गराई शिक्षक संकेत नं. कायम गरि प्रमाणित गरे पछि १ थान सिटरोल अभिलेखमा राखी २ थान जि.शि.का.मा पठाईन्छ ।
- जि.शि.का.बाट १ थान कार्यालयमा राखी १ थान शिक्षक कार्यरत विद्यालयमा पठाउने ।
- शैक्षिक योग्यता र नागरिकतामा जन्म मिति फरक भएमा अधिल्लो जन्म मिति उल्लेख गर्ने ।

८. अस्थायी शिक्षकको विरामी विदाको रकम भुक्तानी तथा यकिन गर्ने

- शुरु अस्थायी नियुक्ति पत्र ।
- म्याद थप गरिएको पत्र=अस्थायी नियुक्ति समर्थन/अस्थायी नियुक्तिको अभिलेख ।
- अवकाश/राजीनामा वा अस्थायी नोकरी अवधि समाप्त भएको पत्र ।
- संचित विदाको अभिलेख (निर्धारित ढाँचामा) ।
- जि.शि.का.को सिफारिश पत्र ।
- सेवा अवधि खुल्ने सेवा प्रमाणित पत्र ।
- नेपाली नागरिकताको प्रमाणपत्र ।
- शैक्षिक योग्यताको प्रमाण पत्र ।
- सरुवा भएको भए सरुवा रमाना पत्र ।

९. आजीवन पारिवारिक वृत्ती, सन्तती वृत्ति र शैक्षिक भत्ता

- उल्लेखित बुँदा नं. १ र ३ बमोजिमका आवश्यक कागजातहरू ।
- शिक्षा नियमावली, २०५९ (संशोधन सहित) नियम १२५ अनुसारको वृत्ती सिफारिश समितिको निर्णय तथा सिफारिशमा विद्यालयको कामको शिलशिलामा दुर्घटनाको कारण शिक्षकको मृत्यु भएको भन्ने व्यहोरा उल्लेख भएको हुनु पर्ने र सो सुविधा उपलब्ध गराउन जि.शि.का.को सिफारिश पत्र ।
- सन्ततीहरूको जन्मदर्ता प्रमाणपत्रको प्रमाणित प्रतिलिपि र विद्यालयमा अध्ययन गरिरहेको सिफारिश पत्र ।
- सम्बन्धित शिक्षकलाई काजमा खटाएको पत्र ।
- दुर्घटनाजन्य प्रमाणहरू:—घटना स्थलगत प्रकृति मुथुल्का(सर्जमिन) । लासजाँच प्रकृति मुचुल्का (पोष्टमार्टम रिपोर्ट) र प्रहरी प्रतिवेदन ।
- तीन/तीन प्रति पासपोर्ट साइजको फोटो सहित सम्बन्धित व्यक्तिहरू विद्यालय शिक्षक कितावखानामा आउनु पर्नेछ ।

१०. सेवा, सुविधा रकम निकास (औ. उ./उपदान/संचित विरामी विदा)(अस्थायी अवधिको समेत)

- अवकाश प्राप्त शिक्षकहरूको नि.भ./उपदान किटान भएपछि पाउने रकम निर्धारण भए अनुसार सम्बन्धित जि.शि.का.बाट शिक्षकहरूले भुक्तानी पाउने गरी अख्तियारी (निकास) पठाईनेछ ।

११. ईच्छाएको व्यक्ति परिवर्तन

- विवाह दर्ता, नाता प्रमाणित प्रमाण पत्र मृत्यु दर्ता प्रमाण पत्र, ईच्छाएको व्यक्तिको नेपाली नागरिकताको प्रमाण पत्र, सक्कल नि.भ.पत्र, (पेन्सनपट्टा), ३ प्रति पासपोर्ट साइजको फोटो र जन्म दर्ता आदि । सम्बन्धित निवृत्त शिक्षकको मृत्यु पछि ईच्छाएको व्यक्ति परिवर्तन गरिने छैन ।

१२. कार्यरत औषधि उपचार खर्च

- अस्पतालमा भर्ना र डिस्चार्ज भएको कागजात ।
- औषधोपचार गर्दा लागेको खर्चको विल भर्पाइमा जि.शि.अ.ले प्रमाणीत गरि पाउने रकम यकिन गरेको सिफारिश पत्र ।
- उपचार गराउँदा उपभोग गरेको स्विकृत विदाको पत्र तथा बुँदा नं १ वमोजिमको आवश्यक कागजातहरू ।
- उक्त रकम माग गरि श्री शिक्षा मन्त्रालयमा पठाईनेछ ।

१३. ७५/८५ वर्ष उमेर पुरा भएको प्रमाणित

- उमेर खुल्ने प्रमाणहरू । जस्तै – पेन्सन पट्टा नागरिकता, जन्म मिति खुलेको शैक्षिक योग्यताको प्रमाणपत्र आदि ।
- ७५/८५ वर्ष उमेर पुरा भएको प्रमाणित भएपछि शिक्षा नियमावली वमोजिम पेन्सनमा रकम थप हुनेछ ।

१४. नोकरी अवधि गणना

- शिक्षा नियमावली २०५९ (संशोधन सहित) नियम ११४ (क) १ वमोजिम वहालवाला शिक्षकले २०६९ चैत्र मसान्त भित्र नोकरी अवधि गणना गराउनु पर्ने व्यवस्था थियो र नयाँ नियुक्ति हुने शिक्षकले नियुक्ति पाएको मितिले १ वर्ष भित्र शिक्षक

किताबखानाबाट नोकरी अवधी गणना गराउनु पर्ने व्यवस्था रहेको छ । सो कार्यका लागि पेश गर्नु पर्ने कागजातहरू निम्न रहेका छन् ।

- स्थायी नियुक्ति पत्र
- सरुवा, बढुवा, रमानाको पत्र ।
- तत्कालिन राजीनामामा र अवकाश तथा नियुक्ति पत्र ।
- सेवा, सुविधा लिएरनलिएको सम्बन्धमा सो कुरा खुल्ने पत्र ।
- वैयक्तिक तथा नोकरी विवरण (सिटरोल) भरी प्रमाणित भएको हुनु पर्ने ।
- नभरेको भए ३ थान सिटरोल भरी विद्यालय तथा जि.शि.का.वाट प्रमाणित पेश गर्ने ।

नोट:- उपरोक्तानुसार कार्य सम्पादन गर्न र गराउनको लागि पेश भएका कागजातहरूको सक्कल प्रति भिडाउने गरिएको छ । प्रतिलिपि कागजातहरूमा जि.शि.अ.बाट व्यहोरा प्रमाणित भएको हुनु पर्छ ।

(थ) अध्यापन अनुमति पत्र

- शिक्षक सेवा आयोगले सालवसाली विज्ञापन गर्ने व्यवस्था गरेको छ ।
- आयोगको व्यवस्था अनुसार अनलाइन निवेदन दर्ता गर्न सकिने व्यवस्था लागू गरिएको छ ।
- परीक्षा केन्द्रहरू आयोगले तोकिदिएको जिल्ला सदरमुकाममा सञ्चालन हुन्छ ।
- नतिजा प्रकाशन भए पश्चात सम्बन्धित शिक्षा विकास तथा समन्वय इकाइ मार्फत अध्यापन अनुमति पत्र वितरण गर्ने व्यवस्था रहेको छ ।
- तालिम प्राप्त नगरेका वा शिक्षा विषय लिई आवश्यक योग्यता हाँसिल नगरेका व्यक्तिहरूले परीक्षामा वसेर अध्यापन अनुमति पत्र लिएको भए आयोगले तोकेको समयसीमाभित्र तालिमको प्रमाणपत्र पेश गरेमा उक्त अस्थायी प्रकृतिको अध्यापन अनुमति पत्र स्वतः स्थायीमा रुपमान्तरण हुने व्यवस्था रहेको छ ।

शिक्षा विकास तथा समन्वय इकाइमा अध्यापन अनुमति-पत्र लिन आउदा अपनाउनु पर्ने प्रक्रिया

- स्थायी अध्यापन अनुमति-पत्रको परीक्षामा उत्तीर्ण भएको व्यक्तिले हाल सालै खिचेको पास पोर्ट साईजको दुई प्रति फोटो, प्रवेश-पत्र, नागरिकताको प्रमाण-पत्र वा प्रमाणित प्रतिलिपी, शैक्षिक योग्यताका प्रमाण-पत्रहरू र चारित्रिक प्रमाण-पत्र समेत पेश गर्नु पर्नेछ ।
- सम्बन्धित निकायबाट तोकिदिएको राजस्व वापतको रकम बुझाएको रसिद ।
- अध्यापन अनुमति-पत्र प्राप्त गर्ने व्यक्तिको प्रमाण-पत्रमा आफ्नो नामथर, बाबुको नामथर र स्थायी ठेगानामा सामान्य हिज्जेमात्र फरक परेको खण्डमा जिल्ला शिक्षा कार्यालयले आवश्यक प्रमाणका (नागरिकता र शैक्षिक प्रमाण-पत्र) आधारमा र अन्यको हकमा शिक्षा विकास तथा समन्वय इकाइको सिफारिस पत्रका आधारमा शिक्षक सेवा आयोगले सच्याउने व्यवस्था छ ।

(द) परीक्षा

परीक्षा यस्तो पद्धति हो, जसले विद्यार्थीहरूको पढाइको स्तर मापन गर्दछ । यस सम्बन्धी चर्चा गर्नु भन्दा पनि यहाँ परीक्षाको परिणाम पश्चात् प्राप्त लब्धाङ्क पत्र (Grade Sheet) जुन जीवन भर अत्यावश्यक रहन्छ, जसलाई हिफाजत गर्नु अनिवार्य हुन्छ, यस्तो महत्वपूर्ण लब्धाङ्क पत्रमा सानो ध्यान नपुग्नाले आफ्नो नाम, नामथर, नामथरको हिज्जे, जन्म मिति आदि विवरण (आफ्नो नागरिकता/जन्म दर्ता प्रमाण पत्र वा अन्य व्यक्तिगत विवरण संग) फरक परी लब्धाङ्क पत्र सच्याउन पर्ने वाध्यता हुन आउँछ । जसमा कानुनी प्रक्रिया र आवश्यक कागजात जुटाउनु पर्ने भएबाट झमेला त छदैछ, त्यसमा पनि जीवन भरको आफ्नो कमाई रहेको सक्कल लब्धाङ्क पत्रमा नै फरक परेको विवरण सच्याइने हुँदा र पुनः अर्को सक्कल लब्धाङ्क पत्र उपलब्ध गराउन नसकिने र नपाइने हुनाले समयमै हामीले ध्यान पु-याउन सक्थौं भने सोबाट सुरक्षित हुन सकिन्छ । यहाँ सोही वारेमा जानकारी दिने प्रयास गरिएको छ ।

अ) लब्धाङ्क पत्रमा विद्यार्थीहरूको नाम, नामथर, नामथरको हिज्जे, जन्म मिति आदि विवरण फरक पर्ने कारणहरू:

१. विद्यालयमा आफ्ना नानीहरूको भर्ना गर्दा (नाम लेखाउँदा) अभिभावकहरूबाटै नाम, जन्म मिति आदि विवरण लेखाउँदा जन्म दर्ता प्रमाण पत्रको आधारमा मात्र गर्नु पर्दछ ।
२. घरमा वा विद्यालयमा प्रेमले बोलाउने नामबाट विवरण लेखाउदा नाम नमिल्ने भएकाले पछि नागरिकता वा वैदेशिक कामको लागि जाँदा झन्झट आइपर्ने सम्भावना भएकाले समयमा नै अभिभावक र सम्बन्धित विद्यालयले विशेष ध्यान पु-यानु पर्दछ ।
३. विद्यालयहरूले समेत उपर्युक्त अनुसारको बालबालिकाहरूको जन्म दर्ता, प्रचलित नाम, बोलाउने नाम वा अन्य वारेमा सोधपुछ नगरी भर्ना गर्ने गरेको कारणले गर्दा हाल कार्यालयमा यस प्रकारका धेरै गलित कमजोरीहरू देखिएको हुँदा यसमा पनि सम्बन्धित विद्यालयले विद्यार्थी र अभिभावकसँग सोधपुछ गरेर मात्र नाम र जन्म मिति लेख्ने गर्नु पर्दछ ।
४. शिक्षा विकास तथा समन्वय इकाइमार्फत विद्यालयहरूले भने भराउँने फारामहरू विद्यार्थीहरूलाई भराउँदा अभिभावकहरूलाई समेत पूर्ण जानकारी गराउनु पर्दछ ।
५. विशेष गरी कक्षा ८ को स्थानीय तहको परीक्षा र कक्षा ९ को रजिष्ट्रेशन फाराममा उल्लेख भएको नाम र जन्म मिति लगायतका विवरण नै एसइइको प्रमाण पत्रमा उल्लेख भै आउने भएकाले सम्बन्धित विद्यार्थी, अभिभावक र विद्यालयले कक्षा ८ को परीक्षा फाराम र कक्षा ९ को रजिष्ट्रेशन फाराम भराउँदा अनिवार्य रूपमा विद्यार्थीको जन्म दर्ता हेरेर मात्र सोही अनुसार भर्नु भराउनु पर्दछ ।
६. **फाराम भने सम्बन्धमा:** माथि उल्लेख गरिए झै कक्षा ८ मा भरिएको फाराम नै पछि सम्म सोही अनुसार विवरण कायम हुने हुँदा कक्षा ८ को फाराममा विशेष ध्यान दिई भर्नु पर्नेछ । फाराम भने सूचना स्थानीय तह र राष्ट्रिय परीक्षा बोर्डमार्फत प्रकाशित सूचना अनुसार हुनेछ ।
७. **रजिष्ट्रेशन फाराम भने भराउने:** रजिष्ट्रेशन फाराम कक्षा ९ मा पुगे पछि भरिने एक महत्वपूर्ण फाराम भएको र एसइइ आवेदन फारामको समेत सोही फारामसँग लिङ्क हुने भएको हुँदा फाराम नभरिएमा एसइइ परीक्षामा समावेश हुन नपाइने र फाराममा जुन विवरण भरिएको छ सोही अनुसारनै एसइइ लब्धाङ्क पत्रमा विवरण कायम भै आउने हुँदा फाराम भर्दा होसियारका साथ विवरण भरी कक्षा ८ को लब्धाङ्क पत्रसँग मेल खाएको नखाएको रुजु गरी सच्याउनु पर्ने भएमा सोही अनुसारको विवरण उल्लेख गरी नियमानुसार सच्याई फाराम भर्नु पर्दछ ।
८. फाराम भने सूचना र लाग्ने दस्तुर राष्ट्रिय परीक्षा बोर्डबाट प्रकाशित सूचना अनुसार हुनेछ ।
९. फाराम साथ कम्तिमा १ वर्ष अगाडि स्थानीय तहको कक्षा ८ उत्तीर्ण लब्धाङ्क पत्रको प्रमाणित प्रतिलिपि फाराम साथ संलग्न हुनु पर्नेछ ।
१०. परीक्षा सञ्चालन व्यवस्थापन शिक्षा विकास निर्देशनालय र राष्ट्रिय परीक्षा बोर्डले तोकिए वमोजिम हुनेछ ।

११. अन्य कुराहरू फाराममा तोकिए वमोजिम हुनेछ ।

(आ) रजिष्ट्रेशन फाराम, लब्धाङ्क पत्र सच्याउने:

माथि उल्लेख गरिएझै फाराम भर्नु अगावै विशेष ध्यान दिएमा रजिष्ट्रेशन एवम् लब्धाङ्क पत्रमा विवरण फरक परी सच्याउनु पर्ने कमै संभावना हुन्छ । कारणवस सच्याउनु पर्ने भएमा निम्नानुसार गर्नु गराउनु पर्नेछ ।

रजिष्ट्रेशन फाराम सच्याउनु पर्ने भएमा –

रजिष्ट्रेशन फाराम सच्याउन सवैभन्दा पहिले कक्षा ८ को लब्धाङ्क पत्र सच्याउन अनिवार्य छ । सो को लागि निम्नानुसारका प्रक्रिया पु-याउनु अनिवार्य हुन्छ ।

१. सच्याउनु पर्ने उचित र पर्याप्त कारण सहितको विद्यालयको सिफारिस पत्र ।
२. आफ्नो विवरण के मा फरक परेको हो सो को प्रमाण (जन्म दर्ता, नागरिकताको प्रमाण पत्र वा अन्य)
३. सो सम्बन्धमा सम्बन्धित गापा./वडा/नपा/उमनपा/मनपाको सक्कलै सिफारिस पत्र ।
४. कक्षा ८ को सक्कलै लब्धाङ्क पत्र (सम्बन्धित जिल्लाको मात्र सच्याइने) ।

एसइइ/एसएलसी लब्धाङ्क पत्रमा नाम/नामथरको हिज्जे/जन्म मिति सच्याउने

१. एसइइ/एसएलसी प्रवेश पत्रमा उल्लेख भए अनुसारको विवरण नाम थर, नामथरको हिज्जे, जन्म मिति आदि विवरण प्राप्त एसइइ/एस.एल.सी. लब्धाङ्क पत्रमा फरक भै प्रवेश पत्रमा उल्लेख भए अनुसारको विवरण कायम गर्नु पर्ने भएमा निम्नानुसार गर्नु गराउनु पर्दछ:

- विद्यालयको सिफारिस पत्र, प्राइभेट परीक्षार्थीको हकमा निवेदन ।
- सिफारिस साथ सक्कलै प्रवेश पत्र र लब्धाङ्क संलग्न राखी राष्ट्रिय परीक्षा बोर्ड, परीक्षा नियन्त्रण कार्यालय(कक्षा १०)सानोठिमीमा तोकिएको ढाँचामा निवेदन दिने ।
प्रवेश पत्रमा उल्लेख भए अनुसारकै नाम थर, नाम थरको हिज्जे, जन्म मिति आदि विवरण लब्धाङ्क पत्रमा कायम भै आए तापनि नागरिकताको प्रमाणपत्र, जन्म दर्ता प्रमाण पत्र वा अन्यमा विवरण फरक परी सोही अनुसारको विवरण लब्धाङ्क पत्रमा कायम गर्नु परेमा निम्नानुसारको प्रक्रियाका साथ शिक्षा विकास तथा समन्वय इकाइको परीक्षा शाखामा सम्पर्क राख्नु पर्दछ:
- विद्यालयको सिफारिस पत्र, प्राइभेट परीक्षार्थीको हकमा निवेदन ।
- आफ्नो विवरण खुलेको पत्र (नागरिकताको प्रमाण पत्र वा जन्म दर्ता प्रमाण पत्र) ।
- सो सम्बन्धमा सम्बन्धित स्थानीय तहबाट भएको व्यहोरा खुलेको सिफारिस पत्र ।
- सक्कलै लब्धाङ्क पत्र र प्रवेश पत्र ।
- उल्लिखित कागजातको साथमा शिक्षा विकास तथा समन्वय इकाइको सिफारिस लिई सवै कागजातहरू सहित सम्बन्धित जिल्ला प्रशासन कार्यालयमा विवरण संशोधनका लागि फैसला पर्चा बनाउन निवेदन पेश गर्नु पर्नेछ ।
- सम्बन्धित जिल्ला प्रशासन कार्यालयको फैसला पर्चासाथ सम्बन्धित शिक्षा विकास निर्देशनालयमा विवरण सच्याउन जानुपर्ने छ ।
- उक्त विवरण सच्याउने अवधि नतिजा प्रकाशन मितिले ६ महिना मात्र हुनेछ ।

एसइडको नतिजा प्रकाशित भई नतिजा स्थगित भएका विद्यार्थीहरूका लागि निम्नानुसार गर्नु गराउनु पर्दछः

- विद्यालयको सिफारिस पत्र ।
- मार्कलेजरको प्रतिलिपि ।
- प्रवेश पत्रको प्रतिलिपि ।
- आन्तरिक प्रयोगात्मक प्राप्ताङ्क छुट भै नतिजा स्थगित भएमा विद्यालयबाट दिइने प्राप्ताङ्क छुट भै नतिजा स्थगित भएमा विद्यालयबाट उक्त प्राप्ताङ्क प्रमाणित गरी शिक्षा विकास तथा समन्वय इकाइमा निवेदन दिई इकाइको सिफारिस सहित राष्ट्रिय परीक्षा बोर्ड, परीक्षा नियन्त्रण कार्यालय(कक्षा १०) सानोठिमीमा तोकिएको ढाँचामा निवेदन दिनु पर्दछ ।
- जन्म मिति नमिलेको कारण नतिजा स्थगित भएमा प्रमाणित जन्म मिति (नागरिकता वा जन्म दर्ता) साथ उल्लेख भए वमोजिमको कागजातहरूका साथ शिक्षा विकास तथा समन्वय इकाइमा निवेदन दिई इकाइको सिफारिस सहित राष्ट्रिय परीक्षा बोर्ड, परीक्षा नियन्त्रण कार्यालय(कक्षा १०) सानोठिमीमा तोकिएको ढाँचामा निवेदन दिनु पर्दछ ।
- परीक्षाको प्राप्ताङ्क Missing भई नतिजा स्थगित भएका परीक्षार्थीहरूले सिधै परीक्षा नियन्त्रण कार्यालयमा तोकिएको ढाँचामा निवेदन दिनु पर्दछ ।

शैक्षिक सत्र २०७४ पूर्वका जिल्ला स्तरीय परीक्षा (कक्षा ८) को प्रतिलिपि लिने प्रक्रिया

१. जि.शि.का. बाट प्राप्त प्रतिलिपि मार्कसिट विद्यालयबाट भरी भराई प्र.अ./प्रिन्सिपलबाट प्रमाणित गराई मार्कसिट उतार गरिएको प्राप्ताङ्कको लेजरको प्रतिलिपिमा समेत सम्बन्धित प्र.अ./प्रिन्सिपलबाट प्रमाणित गराई सो लेजरका साथ मार्कसिट प्रमाणितका लागि शिक्षा विकास तथा समन्वय इकाइमा पेश गर्नुपर्ने छ ।

२. इकाइ भएको अभिलेखमा मेल खाएमा मात्र तेकिएको दस्तुर लिई उक्त मार्कसिट प्रमाणित गरिने छ ।

जिल्ला स्तरीय परीक्षा (कक्षा ८) को मार्कसिट सच्याउने सम्बन्धमा

कक्षा आठ उत्तीर्ण गरेको लब्धाङ्ग पत्रमा नाम थर, जन्म मिति, बाबुको नाम थर विवरण सच्याउनु पर्ने भएमा निम्नानुसारका कागजात सहित शिक्षा विकास तथा समन्वय इकाइमा सम्पर्क राख्नु पर्दछ ।

१. विद्यालयको सिफारिस पत्र
२. सक्कलै मार्कसिट
३. जन्म दर्ता प्रमाणपत्रको सक्कल वा प्रमाणित प्रतिलिपि
४. सम्बन्धित स्थानीय तहको सिफारिस पत्र
५. अवस्था हेरि प्रहरी प्रतिवेदन ।
६. उक्त मार्कसिट सच्याउने अवधि शैक्षिक सत्र शुरु भएको ६ महिना भित्रमात्र हुनेछ ।

एसइड/एस.एल.सी. मार्कसिटको प्रतिलिपि, प्रोभिजनल प्रमाणपत्र, माइग्रेसन प्रमाणपत्र सम्बन्धमा

एसइड/एस.एल.सी. उत्तीर्ण मार्कसिटको प्रतिलिपि प्रोभिजनल प्रमाणपत्र, माइग्रेसन प्रमाणपत्र लिनका लागि सम्बन्धित शिक्षा विकास निर्देशनालयमा सम्पर्क राख्नु पर्नेछ ।

(ध) तथ्यांक अध्यावधिक गर्ने

IEMIS शैक्षिक सत्रको जेठ ७ गते आँफूलाई उपलब्ध गराइएको विद्यालयको Excel fileमा तथ्याङ्क अध्यावधिक गरी आफ्नो web page Login गरी Upload गर्नु पर्दछ । IEMIS अध्यावधिक नगर्ने विद्यालयको विवरण केन्द्रीय अभिलेखबाट हट्ने हुँदा त्यसबाट जुनसुकै बेला पनि पर्न सक्ने असुविधा प्रति सचेत हुन जरुरी छ ।

(न) सबै प्रकारका विद्यालय स्थापना र सञ्चालन

बाल विकास केन्द्र सहित सबै प्रकारका विद्यालय संचालनको अनुमति लिनका लागि निम्नानुसारका कागजात सहित शैक्षिक सत्र शुरु हुनुभन्दा कम्तिमा ३ महिना अगावै स्थानीय नगरपालिकामा सम्पर्क राख्नु पर्दछ ।

१. स्थानीय तहले उपलब्ध गराएको आवेदन फाराम
२. विद्यालय सञ्चालनका लागि तयार पारिएको शैक्षिक विधान
३. कक्षागत विद्यार्थी विवरण (नामावली सहित)
४. शिक्षक विवरण (आवश्यक प्रमाणपत्र सहित)
५. विद्यालय सञ्चालन स्थान, स्वामित्व वा सझौता पत्रको प्रतिलिपि
६. सम्बन्धित क्षेत्रको विद्यालय निरीक्षकको स्थलगत प्रतिवेदन

२.४.३ शिक्षण सुधारका आयामहरू

शिक्षा क्षेत्रको मूल उद्देश्य बालबालिकाको सिकाइ नै हो । बालबालिकाको सिकाइमा सकारात्मक परिवर्तन गर्न सकिने भने कुनै पनि युगिन रूपान्तरणको आकांक्षा निरर्थक भएर जान्छ । यसका लागि शिक्षक, विद्यार्थी र अभिभावक प्रत्यक्ष रूपमा जोडिएका हुन्छन् भने अन्य प्रशासनीय पक्षले उपयुक्त वातावरण सिर्जना गरेर सहयोग गरिरहेको हुन्छ । त्यसैले बालबालिकाको सिकाइ सबै सरोकारवालाको पहिलो चिन्तनको विषय बन्नु पर्दछ ।

अन्य धेरै कुरामा सुधार भए पनि यदि कक्षा कोठामा रूपान्तरण गर्न सकिने वा कक्षा क्रियाकलापलाई बालमैत्री बनाउन सकिने भने सिकाइको मात्रा र विद्यार्थीको सिकाइ प्रतिको अभिप्रेरणामा उठाउन सकिने । यस कुरालाई ध्यानमा राखेर यहाँ एउटा पूर्व प्रकाशित लेख समावेश गरिएको छ । यसलाई राम्रो गरी अध्ययन गरी कक्षाकोठामा लागु गर्न प्रयास भयो भने सिकाइ प्रक्रियालाई प्रभावकारी बनाउन सकिन्छ ।

क. शिक्षाको गुणस्तर

गुणस्तर भन्ने शब्दले जहिले पनि ग्राहक वा सेवाग्राहीको सन्तुष्टिलाई प्रतिनिधित्व गरेको हुन्छ । सेवाग्राही वा उपभोक्ताको चित्त बुझेको छ भने त्यस्तो प्रकारको सेवालालाई गुणस्तरीय सेवा भन्न सकिन्छ । शिक्षा क्षेत्रमा पनि यो कुरा सत्य सावित हुन आउँछ । अभिभावक र विद्यार्थीको नजरमा राम्रो शिक्षा छ भन्ने लाग्यो भने त्यो नै गुणस्तरीय शिक्षा हो । त्यसैले गुणस्तरीय शिक्षाको परिभाषा र मापदण्ड स्थान विशेष अनुसार फरक हुन्छ । त्यसैले त भन्ने गरिन्छ की गुणस्तर संयोग होइन, छनौट हो, दुर्घटना होइन योजना हो, लक्षित विन्दु होइन निरन्तर यात्रा हो । योजनावद्ध ढंगबाट समय सापेक्ष निरन्तर सुधार गरी प्राप्त हुने नतिजाले गुणस्तरको संकेत गर्दछ ।

गुणस्तरीय शिक्षालाई विभिन्न किसिमले परिभाषित गर्न सकिन्छ । साधारण शब्दमा भन्दा अभिभावकहरूको आकांक्षा पूरा गर्न सक्नुलाई गुणस्तरीय शिक्षा भन्न सकिन्छ । आजको नेपाली समाजमा संस्थागत विद्यालय रोज्नुलाई यसको एउटा उदाहरणको रूपमा लिन सकिन्छ । तर यसले गुणस्तरीय शिक्षाको यथार्थतालाई पूर्ण रूपमा समेट्न सक्दैन । गुणस्तरीय शिक्षाको प्रभाव विश्व समुदायसम्म पुग्नु पर्दछ । त्यसैले समयानुकूल तर्जुमा गरिएका शिक्षाका लक्ष्य र उद्देश्य तथा आम सरोकारवालाका आवश्यकताहरूलाई सम्बोधन गर्न सक्ने शिक्षालाई गुणस्तरीय शिक्षा भन्नु पर्ने हुन्छ । नेपालको एउटा गाउँमा पढेको नागरिक विश्व बजारमा बिक्रन सक्ने हैसियत राख्नु यसको उदाहरण हो । परीक्षामा बढी पास हुनु गुणस्तरको एउटा संकेत भए पनि त्यसलाई मात्र गुणस्तरको पर्याय मान्न मिल्दैन । यसलाई व्यक्तिको सर्वाङ्गीण विकासको कसीमा राखेर तुलना गर्नु पर्दछ । उत्कृष्टताका अवयवहरूको विश्लेषणबाट यसको निरूपण हुनुपर्दछ । शैक्षिक बजारको माग र आपूर्तिको सहसम्बन्ध हेर्नु पर्दछ ।

ख. गुणस्तरीय शिक्षाका लागि गर्नुपर्ने न्यूनतम कार्य

हेरेक शैक्षिक संस्थाहरूले आफ्नो नतिजा उत्कृष्ट होस् भन्ने चाहेका हुन्छन् । तर त्यो प्राप्त हुन सकिराखेको हुँदैन । यसका धेरै कारणहरू हुन सक्दछन् । अपनाउनु पर्ने आधारभूत कार्यहरूको कमीले संस्थाको उपलब्धिलाई प्रतिकूल प्रभाव पारेको हुन्छ । कमिकमजोरी पत्ता लगाई (*Finding Defects*) शैक्षिक संस्थाको लगानी र प्रक्रियाका सम्पूर्ण पक्षहरूको सूचीकरण गरी कुन पक्ष कस्तो प्रकारको छ त्यसमा सुधारको आवश्यकता छ वा छैन विश्लेषण गरी सुधार आवश्यक हो भने तुरुन्त सुधारको प्रयास थाल्नु पर्दछ । अवस्था विश्लेषण गर्दा कारण र प्रभावको आधारमा खोजी गर्दै जानु राम्रो हुन्छ । यो अध्ययनका लागि इसिकावा (*Ishikawa*) ले दिएको *Fish Bone Diagram* प्रयोग गर्न सकिन्छ ।

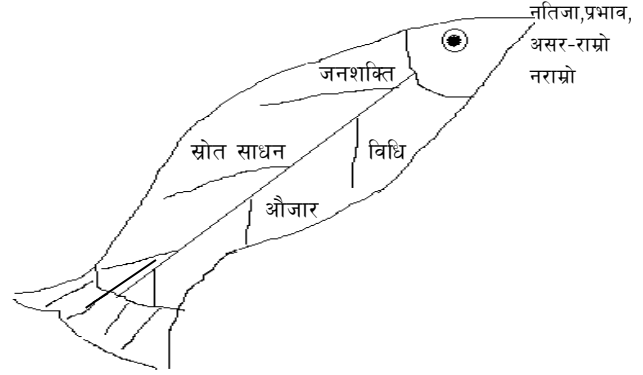

यसरी शैक्षिक संस्थामा भएका कमिकमजोरी पत्ता लगाइ सकेपछि *D. Jig* को *PDCA cycle* अनुसार गुणस्तर व्यवस्थापन गर्दै जानु पर्दछ । यसबाट चरणबद्ध रूपमा क्रमशः स-साना सुधार हुँदै जान्छन् (*Kaizen*) र अन्तमा शैक्षिक गुणस्तर कायम हुँदै जान्छ ।

१. योजना निर्माण (*Plan*)

अवस्था विश्लेषण गर्दा देखिएका कमिकमजोरीहरू, संस्थाका नीतिहरू र अभिभावक तथा विद्यार्थीका आवश्यकताहरूलाई समेत मध्यनजर गरी सुधार योजना तर्जुमा गर्नु पर्दछ । यसरी सुधार योजना तर्जुमा गर्दा सम्बन्धित सरोकारवालाहरू सबैको प्रतिनिधित्व गराउनुपर्दछ ।

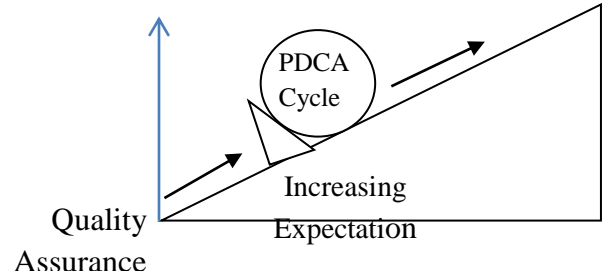

२. योजनाको कार्यान्वयन (*Do*)

योजना गरे अनुसार क्रमशः योजना कार्यान्वयन गर्नु पर्दछ वा कार्य गरेर हेर्नु पर्दछ ।

३. अध्ययन वा जाँच (*Study or check*)

योजना कार्यान्वयनको दौरान कार्यक्रम कसरी चलिरहेको छ प्रक्रिया र त्यसले दिएको उत्पादन अनुगमन वा जाँच गर्नु पर्दछ । नीति, उद्देश्य र आवश्यकता अनुसार कार्यान्वयन भए नभएको र यसले नतिजामा सुधार गर्ने संकेत गरे नगरेको राम्ररी जाँच गर्नु पर्दछ ।

४. कार्यवाही (*Act*)

अध्ययनका क्रममा सुधारका लागि के कार्य गर्नुपर्ने देखियो त्यो तुरुन्त कार्यरूपमा ल्याउनु पर्दछ ।

पुनः योजना (*Replan*) गरी चक्रलाई संस्थाको सुधारका लागि निरन्तर दोहो-याउँदै जानु पर्दछ । सकारात्मक पक्षलाई निरन्तरता दिँदै कमजोरीहरू सुधार गरिरहनु पर्दछ । यदि हाम्रा विद्यालयहरूले उल्लेखित आधारभूत कुरामा ध्यान दिन सके केही न केही सुधार हुन्छ । शैक्षिक संस्थामा काम गर्ने व्यक्ति र निकायले सोच्ने कुरा के हो भने आज सुनिश्चित भएको गुणस्तर भोलिको लागि कम हुन्छ वा

मानवीय आकाँक्षा र आवश्यकताहरु बढदै जान्छन् । जसो जसो आकाँक्षाहरु बढदै जान्छन् सोहीअनुसार गुणस्तर सुधारका लागि PDCA चक्रअनुसार काम गर्दै जानु पर्दछ । त्यसैले गुणस्तर सुधार कार्य कठिन चुनौतिपूर्ण र निरन्तरगामी प्रक्रिया हो ।

ग. गुणस्तरीय शिक्षा र शिक्षक तालिम कार्यक्रम

गुणस्तरीय शिक्षाका लागि मानवीय संसाधनको योग्यता र दक्षताले ठूलो प्रभाव पारेको हुन्छ । शिक्षा क्षेत्रमा कार्य गर्ने शिक्षक, सुपरिवेक्षक, कर्मचारी, अनुसन्धाताहरु सबै नै दक्ष हुनु आवश्यक छ । यसका लागि पूर्वसेवाकालीन, सेवाकालीन र पुनर्ताजगी तालिम कार्यक्रमको जरुरी पर्दछ । विज्ञान र प्रविधिले ल्याएको चमत्कारिक विकासबाट सिर्जित ज्ञानलाई ढिलो नगरी सञ्चार गर्न र पुराना विवरणात्मक ज्ञानलाई प्रतिस्थापन गर्न तालिम कार्यक्रम अपरिहार्य हुन्छ । बोधो छुरालाई सान लगाएर जसरी धारिलो बनाउन सकिन्छ त्यसै गरी समय सन्दर्भअनुसार निस्क्रिय भएको शैक्षिक जनशक्तिलाई सक्रिय बनाई स्तरीय सिकाइ गर्न तालिम अपरिहार्य छ । समय सन्दर्भअनुसार विकसित ज्ञान, सीप र धारणालाई विद्यार्थी समक्ष लगी समाजोपयोगी नागरिक तयार गर्न तालिम कार्यक्रम अपरिहार्य हुन्छ । यसले नै सरोकारवालालाई सन्तुष्टि प्रदान गर्दछ । यो नै गुणस्तरको परिभाषा हो । त्यसैले तालिम कार्यक्रम मानव संसाधन विकासको महत्वपूर्ण आधार हो । यसकै जगमा गुणस्तरीय शिक्षाको प्रत्याभूति दिन सकिन्छ ।

मानव संसाधन विकासको कसीमा तालिमलाई हेर्दा यो योग्य जनशक्तिलाई विद्यालयमा भित्राउन योजना गर्ने(आवश्यकता प्रक्षेपण, वितरण अनुमान, आवश्यकता र प्रयाप्तताको सम्बन्ध हेर्ने, भर्ना, छनौट र सामाजिकीकरण), व्यक्तिलाई विकास वा तयार पार्ने (तालिम, व्यवस्थापन विकास र वृत्ति विकास), व्यक्तिलाई सक्रिय पार्ने (कार्य सन्तुष्टि, गुनासो व्यवस्थापन), कार्य वातावरण वा व्यक्तिलाई शैक्षिक संस्थामा टिकाई राख्ने (क्षतिपूर्ति, कार्य वातावरण र सम्बन्ध), व्यक्तिको उपयोग (उपलब्धि मूल्यांकन, कार्य विवरण तथा कार्ययोजना) र सामाजिकीकरण(अवकाश पछि समाजमा घुल्न सक्ने) कार्यका लागि अपरिहार्य छ । कुरा यति हो कि तालिमको रूप र प्रकार अलग अलग हुन सक्दछ । गुणस्तर व्यवस्थापनको महत्वपूर्ण कडि तालिम भएकाले शिक्षालयमा अध्यापन गर्ने जनशक्तिलाई तालिमको प्रावधान राखिएको हो । आधार शिक्षाको जग वसेदेखि नै नेपालमा शिक्षकलाई तालिम दिने प्रचलन बसे पनि राष्ट्रिय शिक्षा पद्धतिको योजनाले यसलाई अनिवार्य गरेको थियो । त्यस पछिका हरेक कार्यक्रमहरुमा शिक्षक तालिमलाई महत्वपूर्ण अवयवको रूपमा समावेश गरिँदै आएको छ ।

शिक्षक तालिमलाई हरेक कार्यक्रममा महत्वपूर्ण स्थान दिई शिक्षकहरुलाई सो कार्यक्रममा समाहित गरे पनि तालिम कार्यक्रमका सिकाइहरु कक्षाकोठामा पुग्न नसकेको गुनासो कायमै छ । शुरुको अवस्थामा सरकारले लादेको कार्यक्रम स्थानीय विद्यालयमा लागू गर्न धेरै समस्या रहे भन्ने भयो । त्यो अनुभवले माग-आवश्यकतामा आधारित शिक्षक तालिमहरु र शिक्षकको पेशागत विकासका कार्यक्रमहरु लागू गरियो । ती कार्यक्रमहरु पनि अपेक्षित ढंगले कक्षाकोठामा जान सकेका छैनन् । यसबाट शिक्षकलाई तालिममा बोलाएर विद्यालयको पढाइमा बाधा उत्पन्न भयो भन्ने अभिभावकको बुझाइ विकास भयो । अभिभावकहरुले सिधा भाषामा भन्न थालेका छन् कि संस्थागत विद्यालयमा शिक्षकहरुलाई तालिम र अन्य सरकारी कार्यक्रममा नपठाइने हुनाले पढाइ नियमित हुन्छ, कोर्स सकिन्छ र विद्यार्थीको सिकाइ राम्रो भएको छ, तर सामुदायिक विद्यालयमा त्यस्तो अवस्था छैन । सैद्धान्तिक हिसाबले तालिमबाट फर्केको शिक्षकले विद्यार्थीलाई विषयवस्तु बुझ्ने गरी सिकाउने तरिका जानेर आउने हुनाले शिक्षण सिकाइ झन बढी प्रभावकारी हुनुपर्ने हो, व्यवहारिक रूपमा सो कुरा लागू हुन सकेन । तालिम नलिएको अवस्थामा र तालिम लिइसकेपछिको

अध्यापनमा परिवर्तन देख्न सकिएन । यसले शिक्षाको गुणस्तर सुधारका लागि तालिम भन्ने कुरा झुटको खेतिको रुपमा अभिभावकहरु बुझ्न बाध्य भए ।

भनिन्छ तालिमले ज्ञान, सीप र धारणामा रुपान्तरण गर्दछ । शिक्षण र तालिमको देखिने अन्तर भनेकै क्रमशः सीप सिक्ने अवसर नपाउने र सीप सिक्ने अवसर पाउने भन्ने नै हो । सीप सिकेको मान्छेले सो कुरा कक्षाकोठामा लैजाँदा के विग्रिन्छ? शिक्षकलाई अलि बढी सोचन र व्यस्त हुनु पर्ला । के सामाजिक सेवाको क्षेत्रमा काम गर्ने व्यक्तिले यति पनि कुर्वानी गर्न नसक्नु राम्रो हो? पैसा कमाउन त ठेक्का पट्टा, घडेरी कारोबार, वन्द व्यापार गर्दा भइहाल्छ नी ! त्यसैले अव सोच्ने बेला आयो, विद्यार्थीलाई सिक्नेगरी नपढाउने व्यक्तिको सुरक्षण लामो समयसम्म हुन सक्दैन । तालिममा सिकेका कुरा कक्षाकोठामा नलैजाने प्रवृत्तिलाई त्यसै हेरेर सम्बन्धित निकायहरु बस्न मिल्दैन । एक जना शिक्षकले ४५ मिनेटको पिरियड अध्यापन गर्दा प्रभावकारी ढँगले शिक्षण गरेनन् भने त्यो कक्षाका सम्पूर्ण विद्यार्थी (मानौं ४० जना रहेछन् भने) $४५ \times ४० = १८००$ मिनेट वा ३० घण्टा समय खेर फालेको देखिन्छ । यस्तो जिम्मेवारपूर्ण पदमा बसेको मानिसको अबधारणामा परिवर्तन आउन जरुरी छ । शिक्षक सामाजिक सेवाको पद हो, कलिला मस्तिष्कको जिम्मेवारी बोक्न सक्छु, यसमा धेरै चुनौति छन् र तिनीहरुको सामना गर्न सक्छु भन्ने सकारात्मक सोचका साथ सेवामा प्रवेश गर्नु पर्दछ । जीवन गुजाराका लागि शिक्षक पद उपलब्धिमूलक छैन । यसो भयो भने मात्र तालिममा सिकेका कुराहरु कक्षाकोठामा परिवर्तित हुन्छन् । विद्यार्थीको सिकाइ उपलब्धिमा बढोत्तरी हुन्छ । गुणस्तर सुधारको बाटो फराकिलो हुँदै जान्छ ।

घ. शिक्षक तालिममा सिकाइने शिक्षण सीप

आजसम्म नेपाल सरकारले जति पनि शिक्षक तालिम सञ्चालन गरेको छ, ती कार्यक्रममा कक्षाकोठामा लैजान नसकिने खालका ज्ञान, सीप र धारणाहरु समावेश छैनन् । तर यो वा त्यो बाहानामा कक्षाकोठाको शिक्षण सिकाइमा तिनीहरुको संकेतसम्म देख्न सकिएको छैन । त्यसका केही उदाहरणहरु यहाँ प्रस्तुत गरिएको छ ।

मूल उद्देश्यः

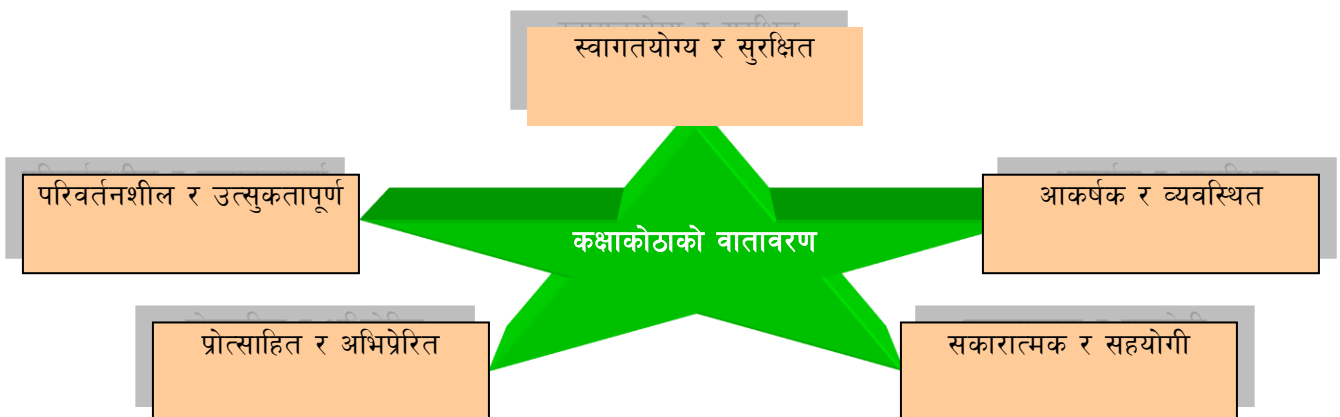

१. कक्षाकोठा व्यवस्थापन

कक्षाकोठा व्यवस्थापनमा जम्मा ४ चीज मिलाउनु पर्छ भनिएको छः

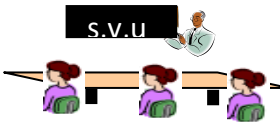
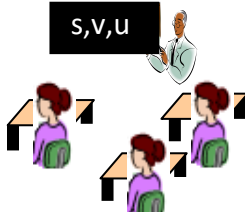
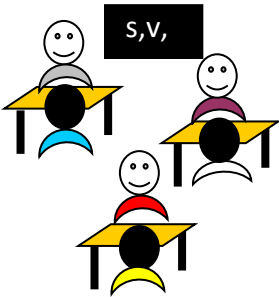
कक्षाकोठा व्यवस्थापन			
कक्षाकोठाको सजावट	बसाइ व्यवस्थापन	सामग्री व्यवस्थापन	सामाजिक वातावरण निर्माण
<ul style="list-style-type: none"> • भित्ताको सजावट • वर्णमालाका अक्षरहरू • अंक र संख्या चार्ट • अंग्रेजी लेटर टूलो र सानो • विद्यार्थीको सरसफाइ चार्ट • विद्यार्थीको उपस्थिति पाटी • मौसम तालिका • शिक्षक निर्मित सामग्रीहरू • विद्यार्थी निर्मित सामग्रीहरू • सिकाइ उपलब्धि चार्ट • पकेट बोर्ड • कक्षा समय तालिका • शिक्षक विद्यार्थीका नियम • बालसन्दर्भ सामग्री धागोमा झुण्ड्याउने • कालो पाटी र प्रदर्शन पाटी • भुईँको सजावट • गुन्द्री चकटी वा विद्यार्थीको आकार मिल्दा फर्निचर • खानेपानीको बाल्टी • फोहोर राख्ने भाँडो • कुचो • नियमित लिपपोत 	<ul style="list-style-type: none"> • समानान्तर वसाइ  • अर्धगोलाकार, U सेप, V सेप वसाइ  • समूहगत वसाइ  • सहयोग समूह निर्माण 	<ul style="list-style-type: none"> • शिक्षक विद्यार्थी निर्मित सामग्रीहरू • पकेट बोर्ड र त्यसमा राख्ने झलक पत्तिहरू • कालो पाटी • फोहोर फाल्ने भाँडो • कामको जिम्मेवारी चार्ट (Job Chart) • सानो सानो समूहमा बस्न मिल्ने डेस्क वा टेवल र बेञ्च • विद्यार्थी सफाइ चार्ट • विद्यार्थी उपस्थिति बोर्ड • सन्दर्भ पुस्तकहरू • विषयगत पाठ्यपुस्तक र अन्य सन्दर्भ पुस्तकहरू (यी सामग्रीहरू दराज नभए पनि कक्षामा डोरी टाँगेर झुण्ड्याउनु पर्दछ) • अन्य पाठअनुसारका शैक्षिक सामग्रीहरू प्रयोग र हिफाजत 	<ul style="list-style-type: none"> • आवश्यकता, रुची, सामाजिक, मिश्रित तथा क्षमताका आधारमा विषयवस्तु अनुसार समूह बनाइ सिकाउने • शिष्ट भाषाको प्रयोग • नाम दिएर विद्यार्थीलाई बोलाउने • कमजोर, दलित, उत्पीडित, अल्पसंख्यक, महिला, अपाङ्ग आदि विद्यार्थीलाई नियमित थप सहयोग गर्ने • शैक्षिक सामग्रीको नियमित प्रयोग • सहयोगात्मक सिकाइ वातावरणको सिर्जना • सबै विद्यार्थीले जिम्मेवारी लिने वातावरणको सिर्जना • समाजका गलत परम्परा र कुसंस्कारको झलक कक्षा कोठामा नदेखाउने • दुर्व्यवहारमुक्त भय रहीत कक्षाकोठाको सिर्जना

माथि उल्लिखित सहजै कक्षामा अवलम्बन गर्न सकिने कक्षाकोठा व्यवस्थापनका आधारभूत क्रियाकलापहरू हुन । कक्षाकोठा भित्रको व्यवस्थापनमा यी कुरालाई अपनाउन प्रयास नभएको देखिन्छ । पर्याप्त पूर्वाधार, स्रोतको कमी जस्ता कुराहरूलाई अवरोधको रूपमा व्याख्या गर्ने गरिएको छ । शिक्षाको गुणस्तर सुधारका लागि छुट्याइएको प्रतिविद्यार्थी लागतको आधारमा जाने सामग्री व्यवस्थापन अनुदानलाई तलव वा नयाँ भवन बनाउन प्रयोग गरी कक्षाकोठालाई उजाड बनाइएको छ । यसमा तत्काल ध्यान दिनुपर्ने अवस्था छ । कक्षाकोठा बालमैत्री बनाउनु पर्दछ ।

२. शैक्षिक सामग्रीको व्यवस्था, प्रयोग र हिफाजत

विद्यालय तहका विषयवस्तु सिकाउन उपयोगी हुने शैक्षिक सामग्रीहरू स्थानीय वातावरणमा हुन्छन् । शिक्षकले विद्यार्थी समेतलाई परिचालन गरेर तिनीहरूको जगेर्ना गर्नु पर्दछ । बालबालिका के चाहन्छन् भन्ने कुराको सही विश्लेषण गर्ने वित्तिकै शैक्षिक सामग्रीको अपरिहार्यता खड्किन्छ ।

बालबालिकाहरू जिज्ञासु हुन्छन्, परीक्षण गरेर हेर्न चाहन्छन्, क्रियाकलापमा तँछाड र मछाड गरेर सहभागी हुन चाहन्छन् । यी सब चिज शैक्षिक सामग्रीको अभावमा कसरीसम्भव छ? प्रौढहरूलाई त

भाषण धेरै सुन्न मन पर्दैन भने बालबालिकाहरू जसको मनोविज्ञान नै त्यस किसिमको हुँदैन उनीहरूले कसरी दिनभरी शिक्षकको भाषण मात्र सुनेर सिक्न सक्छन्? यसबाट शिक्षकले पढाउनुहुन्छ तर बालबालिकाले सिकिराखेका हुँदैनन् । यस कारण सिकाइ उपलब्धि न्यून हुने गरेको छ । यदि बालबालिकाले बढी सिकुन भन्ने चाहना हामीले राख्ने हो भने आधारभूत तहका कक्षामा नित्य र माध्यमिक तहका कक्षामा नयाँ विषयवस्तुको धारणा वसाउन शैक्षिक सामग्रीको प्रयोग गर्नु अपरिहार्य छ । यो कुरालाई पुष्टि गर्न ब्रुनर (Bruner)को विषयवस्तु सिकने ३ चरणहरू अध्ययन गर्दा स्पष्ट हुन्छ ।

त्यसैले गणित सिकाउँदा पहिले ठोस वस्तु सामग्रीको रूपमा प्रयोग गर्ने, त्यस

ब्रुनरका अनुसार बालबालिकाहरूले विषयवस्तु सिकने ३ चरणहरू हुन्छन्

The Enactive Mode: विद्यार्थीहरूले शैक्षिक सामग्री वा विभिन्न वातावरणीय पक्षसँग अन्तक्रिया गर्नु

The Iconic Mode: आपूmले शैक्षिक सामग्रीसँग खेल्दा सिकेको कुराको मानसिक छाप निर्माण गर्नु,

The Symbolic Mode: आपूmले मस्तिष्कमा बनाएका छापलाई संकेतको रूपमा रुपान्तरण गर्नु ।

पछि चित्र देखाएर स्पष्ट पार्ने र अन्तमा अंक र अक्षरमा लेख्नु पर्दछ भनिएको हो ।



विद्यालयमा निकासा दिइएको सामग्री व्यवस्थापन खर्चको प्राय अंश यस कार्यका लागि खर्च गर्नु पर्दछ । यसका अतिरिक्त स्थानीय वातावरणका सामग्रीहरू (No cost low cost local material) को प्रयोगमा विशेष ध्यान दिनु अपरिहार्य छ ।



३. शिक्षण सिकाइ क्रियाकलाप गराउने तरिकाहरु

कक्षाकोठामा विषयवस्तु पस्कँदा विद्यार्थीको मनोभावना अनुसार हुनु पर्दछ । विद्यार्थीको भावना एकातिर हाम्रो विषयवस्तुको प्रस्तुतीकरण अर्को किसिमको भयो भने सिकाइ प्रभावकारी हुँदैन । विद्यार्थीले कण्ठ गरेर स्मरण त गर्लान् यसलाई आन्तरिकीकरण गरेर ज्ञानमा रूपान्तर गर्न र त्यसलाई चिरस्थायी गर्न सक्दैनन् । आत्म सिकाइका उपाय वा तरिकाहरुबाट पनि अनभिज्ञ हुन्छन् । यसले उनीहरुको भविष्यको शिक्षामा प्रतिकूल प्रभाव पर्दछ । यहाँ विद्यार्थीलाई सिक्न अभिप्रेरित गर्न सकिने केही उपायहरु दिइएको छ ।

क. कक्षाकोठामा सञ्चार

पहिले निम्न सञ्चार व्यवहारहरुको अवलोकन गरौं

बालबालिकाको सञ्चारमा वाधा पु-याउने शिक्षकका व्यवहारहरु	बालबालिकाहरुले किन कुरा गर्दैनन् ?	बालबालिकाले किन झुठो बोल्छन ?
<ul style="list-style-type: none"> • आफूमात्र धेरै बोल्नु • निर्णायक र आलोचनात्मक हुनु • बालबालिकालाई गिज्याउने पाराले हाँस्नु वा निन्दा गर्नु • आक्रोसित हुनु • जिस्क्याउनु • उडाउनु • धेरै भावुक वा दिक्क हुनु • विरोधाभासपूर्ण तर्क वितर्क गर्नु वा आफ्ना कुरा स्पष्टसँग राख्न नसक्नु • बालबालिकालाई असजिलो हुने कुराकानी वा हाउभाउ गर्नु • बालबालिकाको जीवन शैलीलाई सम्मान नगर्नु • बालबालिकाको विश्वास नगर्नु • विश्वासको वातावरण तयार नगर्नु आदि 	<ul style="list-style-type: none"> • वयस्क वा ठूलो मान्छेसँग कुरा गर्न अप्ठेरो मान्नु • आफ्ना अनुभूति, पीडा वा भावनाहरुलाई शब्दमा उतार्न नसक्नु • विश्वासको वातावरण नहुनु र आफ्नो समस्या भन्थो भने झन नराम्रो हुन्छ की भनी शंका गर्नु • वयस्कदेखि रिस उठ्नु • आफूलाई स्वयं दोष दिनु 	<ul style="list-style-type: none"> • आँफूले चाहेजस्तो स्थिति होस भन्ने चाहना • पीडादायक कुरालाई पन्छाउन खोज्नु • पुन नराम्रो हुन्छ भन्ने डर • भेटेको वा सोधेको मान्छेलाई नराम्रो भनिदिनुपर्छ भन्ने लाग्नु • कुराकानीबाट चाँडै छुटकारा पाउट • व्यक्तिलाई आँफूतिर आकर्षित गर्न

आवाजको ताल, अनुहारको आकृति र हाउभाउ, हाँसो ठट्टा, आँखाको हेराइ र बसाइको उपयुक्त आदिले बालबालिकासँगको सञ्चारमा महत्व राख्दछ । कक्षाकोठामा विद्यार्थी र शिक्षकको दोहोरो सञ्चार राम्रो भएन भने सिकाइ वातावरण सिर्जना हुँदैन । त्यसैले निम्न उपायबाट नबोल्ने विद्यार्थीलाई बोल्ने बनाउन सहयोग पुग्दछ:

- खेल तथा यस्तै क्रियाकलापहरुमा संलग्न गराउने, क्षेत्र अवलोकन भ्रमण विधिको प्रयोगमा बढी ध्यान दिने ।
- चित्र, कथा, कठपुतली, मुकुण्डो, सामग्री आदि दिई त्यसको वर्णन गर्न र विषयवस्तुसँग सान्दर्भिक व्याख्या गर्न प्रेरित गर्ने ।
- सानो सानो समूह निर्माण गरी विद्यालयका गतिविधिमा नियमित सहभागी गराउने ।
- कक्षा शिक्षणमा समूह कार्यलाई जोड दिने (समूह बनाउने, विषयवस्तु दिएर समूहमा छलफल गर्न लगाउने, नेता छान्ने र नेताले आफ्नो समूहमा भएको छलफलको निष्कर्ष बताउने) ।
- बोल्न कोसिस गरेको अवस्थामा हौसला प्रदान गर्ने । गल्ती बोल्न शुरु गरे पनि पूरै भनाइ सुनिदिने ।
- प्रश्नोत्तर गर्दा सजिला प्रश्नबाट शुरु गर्ने ।
- अवस्था हेरी सामान्य नेतृत्वको जिम्मेवारी दिँदै जाने ।
- शिक्षकले दिने प्रवचन विद्यार्थीको स्तरलाई विचार गरी छोटो—छोटो वाक्य र सरल भाषामा दिनु पर्दछ ।

शिक्षक र विद्यार्थी बीचको सञ्चार प्रभावकारी नभएका कारण धेरै विद्यार्थीहरूले सिक्न सकेका हुँदैनन्। यसलाई हरवखत ध्यान दिनु पर्दछ।

ख. शिक्षण विधिमा विविधीकरण

निम्न दुई कुराहरू मनन गरौं

विद्यार्थीको सिक्ने तरिका अलग अलग हुन्छ
<ul style="list-style-type: none"> • कतिपय विद्यार्थीहरूले सुनेर मात्र पनि प्रभावकारी ढँगले सिक्न सक्छन्। • कतिपय विद्यार्थीहरू दृष्यबाट राम्रोसँग सिक्छन्। • कसैको झुकाव कथा सुनेर सिक्नेमा हुन्छ। • कतिपयले भूल र सुधारको बाटोबाट सिक्छन्। • कुनै कुनै विद्यार्थीमा समूहमा सिक्ने खालको बानी हुन्छ।

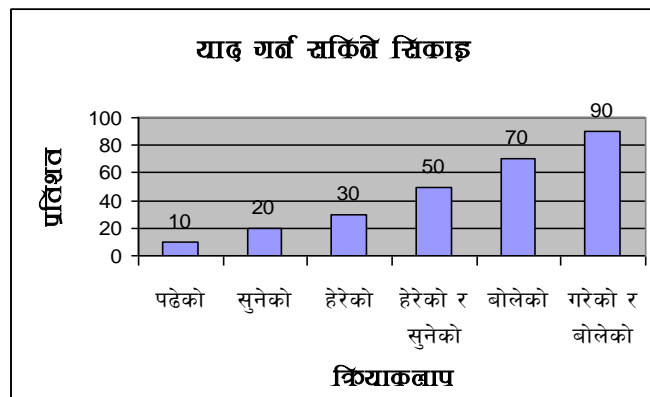

यी उदाहरणहरूले शिक्षण गर्दा सधैं एउटै तरिका भन्दा पनि अलग अलग विधिबाट, तरिकाबाट वा क्रियाकलापबाट सिकाउन सके मात्र सबै विद्यार्थीहरूले राम्ररी विषयवस्तु बुझ्ने अवसर पाउँछन्। अन्यथा एक थरीले विषयवस्तु सिक्दछन् भने अर्का थरी सिक्नबाट बञ्चित हुन्छन्। यो कुरा शिक्षकले राम्ररी बुझ्नु पर्दछ र पाठ अनुसार सिकाउने तरिका बदल्नु पर्दछ।

ग. सहयोगात्मक सिकाइ वातावरण निर्माण

<p>याद राख्नु पर्ने कुरा-विद्यार्थीहरूले एक अर्काबाट सिक्दछन् जब,</p> <ul style="list-style-type: none"> – उनीहरू समूहमा काम गर्दछन्। – उनीहरू जोडीमा काम गर्दछन्। – उनीहरूले एक अर्कालाई सहयोग गर्दछन्। – उनीहरूले उनीहरूको सामाजिक नियमहरू सिक्दछन् र त्यसलाई आदर गर्दछन्।

बायाँको भनाइले स्पष्ट हुन्छ की कक्षामा जेहन्दार विद्यार्थीबाट कमजोर विद्यार्थीले सहयोग लिने र दिने वातावरण सिर्जना गर्नु पर्दछ। यसको अभ्यास विद्यालयमा गर्न सक्तियो भने शिक्षक अनुपस्थित भएको दिनमा पनि विद्यालयमा विद्यार्थीहरूले केही न केही

सिकिरहेका हुन्छन्। उनीहरू आत्म निर्भर हुन्छन्।

ख. सबै विद्यार्थीलाई सिकाइमा सहभागी बनाउने

बक्समा दिइएका सबै विद्यार्थीलाई सिकाइमा सहभागी बनाउनका लागि अपनाउन सकिने सहज रणनीति हुन। हाम्रा परम्परागत कक्षामा ज्यादै कम विद्यार्थीले मात्र क्रियाकलापमा सहभागी भएर प्रतिनिधित्व गरिरहेका हुन्छन्। यसले अन्य अन्तर्मुखी विद्यार्थीको सिकाइमा प्रतिकूल प्रभाव पारेको हुन्छ। छात्र

कक्षाकोठा व्यवस्थापन गर्दा तल दिइए अनुसार गर्ने किन भनिएको होला?

- स-साना समूह बनाई बसाइ व्यवस्था मिलाउने,
- कामको जिम्मेवारी दिँदा सबैलाई सहभागी हुने गरी दिने,
- समूह वा व्यक्तिगत रूपमा कार्य गर्दा उनीहरूको कार्य हेरी सुधार्न सहयोग गर्ने,
- राम्रो कामको प्रशंसा गर्ने,
- कमजोर विद्यार्थीहरूको छट्टै समूह बनाई उनीहरूलाई बढी समय दिने र सहयोग गर्ने,
- सबै विद्यार्थीलाई कुनै न कुनै प्रकारको जिम्मेवारी चक्रीय रूपमा दिँदै जाने।
- विद्यार्थीहरूले गरेका कार्यहरू कक्षामा प्रदर्शन गर्ने।

र छात्राहरूको सिकाइमा प्रभाव पारेको हुन्छ । त्यसैले कुनै न कुनै प्रकारले सबै विद्यार्थीले क्रियाकलापमा सहभागी हुने अवसर प्रदान गर्न सकिने रणनीतिहरू नजानिदो किसिमबाट प्रविष्ट गराउनु पर्दछ । त्यसका केही उपायहरू यहाँ दिइएको छ ।

क. विभिन्न गतिमा सिकने विद्यार्थीको सहयोगमा अपनाउन सकिने केही रणनीतिहरू

१. वसाइ व्यवस्था

- विषयवस्तुको प्रकृति अनुसार वसाइ व्यवस्था मिलाउने
- जान्ने र नजान्ने विद्यार्थीलाई मिलाएर समूह बनाउने
- विशेष सहयोग आवश्यक पर्ने विद्यार्थीहरूलाई छुट्टै समूहमा राखेर दैनिक थप सहयोग प्रदान गर्ने
- कमजोर दृष्टि हुने, सुस्त श्रवण तथा होचो कदका विद्यार्थीलाई अगाडि बस्ने व्यवस्था मिलाउने ।

२. समूह कार्य

- जान्ने र नजान्ने विद्यार्थीलाई एउटै समूहमा राखेर विषयवस्तु सम्बन्धी छलफल गराउने, समूहमा परियोजना कार्य (प्रयोगात्मक कार्य) दिने
- सबै बालबालिकालाई पालै पालो नेतृत्व गर्नुपर्ने व्यवस्था मिलाउने ।

३. समाहित शिक्षणको व्यवस्था

- सबै विद्यार्थीलाई सहभागी हुने अवसर प्रदान गर्ने
- प्रश्न सोध्दा नजान्नेलाई पनि सजिला सजिला प्रश्न सोधी समेट्ने
- सिपालु विद्यार्थीलाई अरु कमजोर विद्यार्थीलाई सघाउन सहयोग गर्ने वातावरण सिर्जना गरिदिने
- शिक्षण गर्दा विद्यार्थीका विशेषता, जातजाति, भाषाभाषी, लिङ्ग, अपांगताका आधारमा व्यवहार र भाषा प्रयोग गर्ने ।

४. आत्मविश्वास जागृत गराउने

- कमजोर विद्यार्थीका लागि पूर्व ज्ञान दिएर मात्र नयाँ विषयवस्तु अध्यापन गर्ने
- कमजोर विद्यार्थीलाई छुट्टै राखी सघाउने वा बढी निगरानी राखी सहयोग गरिरहने
- प्रश्न गर्दा कमजोर विद्यार्थीलाई सरल प्रश्न सोध्ने
- निरुत्साहन हुने खालको भाषाको प्रयोग नगर्ने ।

५. सहयोगात्मक सिकाइलाई वढावा दिने

- विद्यार्थीलाई २ देखि ६ जनासम्मको मिश्रित समूहमा बाँड्ने
- प्रत्येक समूहमा छुट्टाछुट्टै वा समान सामग्री अध्ययन गर्न दिने

- पढने कार्य पूरा भए पछि हरेक फरक फरक सामग्री अध्ययन गर्ने एक एक जना पर्ने गरी नयाँ समूह बनाउने
- उक्त नयाँ समूहमा सबैले आफूले अध्ययन गरेको कुरा अरु साथीलाई सिकाउन लगाउने
- अन्तमा सबै विद्यार्थीलाई आफूले पढेका सबै विषयवस्तुको तालिका सूची आदि बनाउन लगाउने वा पुरानै समूहमा फर्काई हाजिरीजवाफ खेलाउने





६. निरन्तर प्रशंसा प्रदान गर्ने

- विद्यार्थीका प्रत्येक राम्रो कार्यको तारिफ गरिदिनु पर्दछ र अझ राम्रो गर्न प्रोत्साहन गर्नु पर्दछ
- विद्यार्थीका सिर्जनालाई प्रदर्शन गर्ने व्यवस्था मिलाउनु पर्दछ । विद्यार्थी निर्मित सामग्रीहरू कक्षाकोठामा र विशेष समारोहको आयोजना गरी प्रदर्शन गर्ने व्यवस्था मिलाउनु पर्दछ ।

ख. क्रियाकलापहरू स्मरण गर्न सजिला उदाहरण अनुसार अगाडि बढाउनु पर्दछ

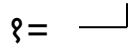
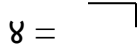
तल संकेत चिनारीका २ उदाहरणहरू हेरौं ।

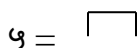
शिक्षक क ले संख्या १ देखि ६ लाई निम्न संकेत दिई कण्ठ गर्न लगाए ।

१ = 	४ = 
२ = 	५ = 
३ = 	६ = 

शिक्षक 'क' ले सिकाउन खोजेको विषयवस्तु शिक्षक 'ख' ले निम्न उदाहरण दिई सिकाए ।

			१	२	३
			४	४	६

यी दुई मध्ये कुन शिक्षकले विद्यार्थीलाई सजिलै सिकाउन सक्लान र सिकाएको कुरा चिरस्थायी होला? अनुमान गरौं । उत्तर सहज छ शिक्षक ख ले । एउटा ढाँचा सम्झने वित्तिकै सिकाइ भयो । यसबाट के प्रमाणित हुन्छ भने विषयवस्तु उही हो तर सिकाउने तरिका अनुसार सरल र कठीन हुन्छ । त्यसैले विषयवस्तु सिकाउने धेरै तरिका खोजी सबै भन्दा सजिलो तरिका अपनाउनु राम्रो हुन्छ ।

प्रभावकारी कक्षाका सामान्य विशेषताहरू

- समयमा कक्षामा प्रवेश गरी पूरै समय कक्षामा विताउने
- आकर्षक शुरुआत
- अघिल्लो दिन सिकाएको कुरा पुनरावलोकन गरी नयाँ पाठमा प्रवेश
- प्राय सबै दिन कुनै न कुनै प्रकारका शैक्षिक सामग्रीको प्रयोग
- सबै विद्यार्थीलाई सहभागी हुने अवसर
- विविध किसिमका छोटो छोटो सिकाइ क्रियाकलापहरू
- विद्यार्थी विद्यार्थी र विद्यार्थी शिक्षक बीच कुराकानी गर्ने मौका प्रदान
- विद्यार्थीलाई व्यवहारिक किसिमले खोज गर्ने मौका प्रदान
- विद्यार्थीको स्तर अनुसार सरल भाषाको प्रयोग
- शिक्षकका र विद्यार्थीका अनुभव र अनुभूति सबैले बुझ्नो भाषामा व्यक्त गर्ने अवसर
- विद्यार्थीलाई आफूमा कामलाई सच्याउने र अझ राम्रो गर्न नियमित परामर्श
- वरिपरि घुमेर सबै विद्यार्थीसम्म ध्यान पुऱ्याएको अवस्था
- विद्यार्थीलाई माया, ममता र स्नेह प्रदान
- कक्षामा विषयवस्तु अध्यापन पश्चात सबै विद्यार्थीको मूल्याङ्कनका लागि प्रश्न वा परियोजना कार्य वा लेखन कार्यको अभ्यास
- खुशी र प्रशंसा व्यक्त ।

ग. कक्षा क्रियाकलापलाई विभिन्न खण्डमा बाँडेर सिकाउनु पर्दछ ।

१. सम्पूर्ण कक्षा सत्र

यस सत्रमा शिक्षकले विद्यार्थीहरूलाई एकैसाथ गराउने मुख्य क्रियाकलापहरू गर्नु गराउनु पर्दछ ।

- नियम बताउने
- निर्देशन दिने
- शैक्षिक सामग्रीको रखाइ व्यवस्था मिलाउने
- विद्यार्थीको वसाइ व्यवस्था मिलाउने
- अधिल्लो पाठको पुनरावलोकन गर्ने
- विद्यार्थीलाई पाठप्रति उत्प्रेरणा जगाउने खालका गीत, उखानटुक्का, ठट्यौली, गाउँले समाचार आदि भन्ने, भन्न लगाउने ।

२. समूह सत्र

विद्यार्थीलाई सिकाइ प्रक्रियामा सक्रिय बनाउन यो सत्र अपनाउनु पर्दछ । यस सत्रमा निम्न कार्यको योजना गर्नुपर्दछ ।

- शिक्षकको सहयोग वा विद्यार्थीको आप्मनै सक्रियतामा समूह विभाजन गर्ने
- समूह नेताहरूको चयन गर्ने
- समूह समूहमा विषयवस्तु उपर छलफल गर्ने र समूह नेताबाट समूहको छलफलको निष्कर्ष भन्न लगाउने
- शिक्षकले सहजकर्ताको भूमिका निर्वाह गर्ने ।

३. वैयक्तिक शिक्षण सत्र

सम्पूर्ण कक्षा सत्र र समूह सत्र पश्चात विशेष आवश्यकता भएका बालबालिकालाई शिक्षकबाट वा समूहका जान्ने विद्यार्थीबाट विषयवस्तुवारे स्पष्ट पार्ने कार्य गर्ने र अन्तमा पाठको सार र सिकाइको निष्कर्ष बताइदिने । यसरी एक पिरियडमा ३ सत्र बनाई सिकाउने अभ्यास गर्नु पर्दछ ।

घ. विद्यार्थी सिकाइको नियमित लेखाजोखा गर्न नभूलौं

विद्यार्थीको सिकाइको लेखाजोखा शिक्षण सिकाइको अभिन्न अङ्ग हो । सिकाइको यथार्थ लेखाजोखा हुन सकेन भने बालबालिकाको सिकाइलाई सजीवता प्रदान गर्न सकिदैन । अन्तिम परीक्षामात्र विद्यार्थी मूल्याङ्कनको भरपर्दो आधार होइन त्यसैले यो कुरा कहिल्यै नभूलौं ।

१. शिक्षणको ब्रममा लेखाजोखा

- सबैलाई सत्रिमय सहभागी गराई उनीहरूको गतिविधि हेरी पृष्ठपोषण दिने

- त्रिमयाकलाप गराउने त्रिमममा बीच बीचमा प्रश्न गर्ने, छलफल गर्ने, व्यक्तिगत कार्य गर्न लगाउने, सुधार गर्ने मौका दिने
- विषयवस्तुमा सबै विद्यार्थीहरू स्पष्ट नभएको भए त्यतिखेर नै स्पष्ट पार्ने
- सबै विद्यार्थीहरू संलग्न हुने त्रिमयाकलापहरू गराउने
- सिकाइलाई रमाइलो बनाउने

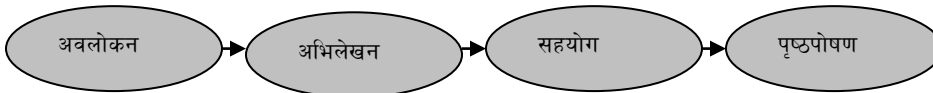

विद्यार्थी मूल्याङ्कन गर्दा भुल्नै नहुने कुरा

- कक्षा क्रियाकलापको अवलोकन
- प्रश्नोत्तर, छलफल, प्रदर्शन, परियोजना कार्य, व्यवहार अवलोकन, समस्या समाधान
- गृह कार्य
- अभिलेख अध्ययन
- अभिभावक सम्पर्क
- व्यवहार अवलोकन

२. शिक्षणको अन्तमा लेखाजोखा

- थप अभ्यासका लागि पाठ्यपुस्तक, शिक्षक निर्देशिका, शिक्षक निर्मित सामग्रीमा आधारित समूह तथा व्यक्तिगत कार्य दिने
- समूह कार्य गर्दा सबैलाई सत्रिम सहभागी गराउने
- समूह नेताको सहयोगमा सबैलाई काम गर्ने मौका र एक आपसमा सहयोग गर्ने वातावरण सिर्जना गरी सिकाइको लेखाजोखा गर्ने
- सिकेका र अनुभव गरेका विषयवस्तुमा कुराकानी, छलफल गराउने।

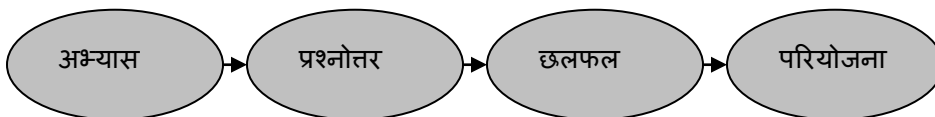

३. पाठ्यक्रममा दिइएका सिकाइ उपलब्धिका आधारमा लेखाजोखा

- सिकाएको आधारमा दैनिक व्यवहारसँग सम्बन्धित छोटो छोटो गृहकार्य दिने
- विद्यार्थीले गरेका कार्यहरूको कक्षाकोठामा प्रदर्शन गर्न लगाउने
- विद्यार्थीको प्रगतिको जानकारी सम्बन्धित अभिभावकलाई निरन्तर रूपमा दिई उनीहरूबाट पनि सहयोग लिनेसक्षमतामा आधारित दैनिक तथा आवधिक लिखित, मौखिक र प्रयोगात्मक परीक्षा लिने।

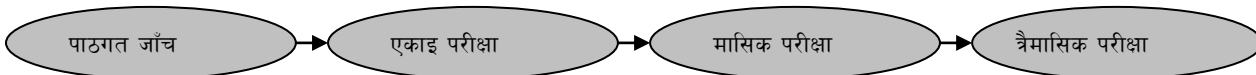

ड. पाठ्यक्रम राम्ररी अध्ययन गरी अध्यापन गर्ने बानी पार्नुहोस्

पाठ्यक्रमका प्रमुख ३ रूपहरू हुन्छन्:

१. आशा गरेको पाठ्यक्रम (Intended Curriculum)

राष्ट्रिय वा विद्यालयस्तरको जुनसुकैस्तरको जुनसुकै पाठ्यक्रमले पनि विद्यार्थीले न्यूनतम रूपमा सिक्नुपर्ने ज्ञान, सीप र अभिवृत्तिलाई सुत्रबद्ध गरेको हुन्छ, यो नै आशा गरेको पाठ्यक्रम हो। हाम्रो विद्यालयमा प्राप्त पाठ्यक्रम यसको उदाहरण हो।

२. कार्यान्वयन गरेको पाठ्यक्रम (Implemented)

शिक्षकले पाठ्यक्रम किन अध्ययन गर्ने

- शिक्षणका उद्देश्य थाहा पाउन
- पाठ्यपुस्तकमा नसमेटिएका विषयवस्तुको जानकारी लिन
- शिक्षण विधि र क्रियाकलाप छनौट गर्न
- शिक्षणका लागि समय निर्धारण गर्न
- विषयवस्तुको क्षेत्र विस्तार र सीमितता थाहापाउन
- मूल्याङ्कनका तरिका थाहा पाउन

Curriculum)

विद्यालयको कक्षाकोठामा पठनपाठन गरिएको पाठ्यक्रम नै कार्यान्वयन गरिएको पाठ्यक्रम हो । आशा गरिएको पाठ्यक्रम र कार्यान्वयन गरिएको पाठ्यक्रमको फरक नै पाठ्यक्रम प्रभावकारिताको कसी हो । अपेक्षित पाठ्यक्रमको मर्म अनुसार कक्षामा पढाइ नभएकाले नै शिक्षाको स्तरमा अपेक्षित सुधार नभएको हो । पाठ्यक्रमले सूत्रवद्ध गरेका सबै ज्ञान, सीप र अभिवृत्तिहरू कक्षाकोठामा विद्यार्थीलाई दिन नसक्दा शिक्षाको स्तर कमजोर हुन पुगेको हो ।

३. सम्पादित पाठ्यक्रम (Achieved Curriculum)

वास्तविक रूपमा विद्यार्थीहरूले सिक्न सकेको पाठ्यक्रम नै सम्पादित पाठ्यक्रम हो । आशा गरेको पाठ्यक्रम र सम्पादित पाठ्यक्रम बीचको खाडल ठूलो भएकोले नै आज विद्यार्थीको सिकाइ उपलब्धिस्तर ज्यादै न्यून हुन गएको हो ।

यसरी शिक्षकले कक्षामा शिक्षण गर्दा पाठ्यक्रमले तय गरेका व्यवस्थाहरूलाई हुबहु कार्यान्वयन गरेर विद्यार्थीको सिकाइमा बढोत्तरी गर्नुपर्दछ । यसका लागि एउटा मात्र पाठ्यपुस्तक पढाएर नपुग्नु सक्दछ । थुप्रै शैक्षिक सामग्री र सन्दर्भ सामग्री समेतको व्यवस्था गरी अध्यापन गर्ने बानी पार्न सके मात्र पाठ्यक्रमलाई यथार्थमा कार्यान्वयन गर्न सकिन्छ ।

च. पाठ्यपुस्तकका पाठहरू अर्थपूर्ण ढंगले शिक्षण गर्नुहोस्

कक्षाकोठामा पाठ्यपुस्तकमा भएका पाठहरू शिक्षण गर्दा विशेष होसियारी अपनाउनु पर्दछ । हाम्रो विद्यालयका कक्षाहरूमा शिक्षण गरिने पाठ्यपुस्तकका पाठहरूको संरचना निश्चित रूपले मिलाइएको हुन्छ । पाठहरूलाई अपेक्षित रूपमा शिक्षण गर्न सकेमा मात्र पाठ्यक्रमले निर्दिष्ट गरेका उद्देश्यहरू पूरा गर्न पाठ्यपुस्तकले सहयोग गर्दछ । त्यसकारण यहाँ पाठको संरचना र त्यसलाई शिक्षण गर्ने उपायको खोजी गरिएको छ ।

पाठ्यपुस्तकमा समावेश गरिएका पाठहरूको संरचना

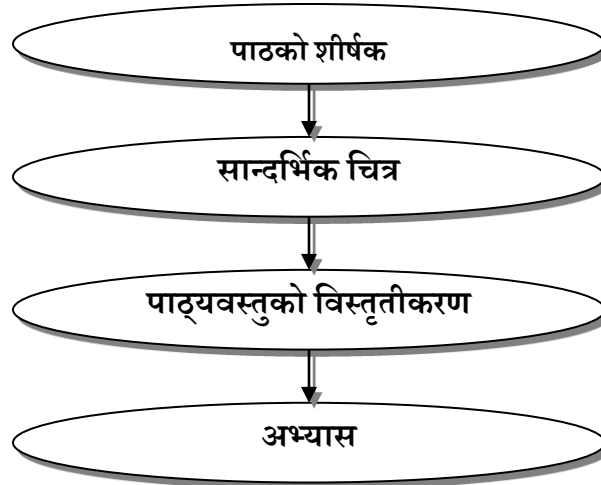

शिक्षकले पाठ अध्यापन गर्दा यी ४ वटा अवयवलाई अलग अलग विधि वा त्रिमयाकलाप गराएर सिकाउन सक्नु पर्दछ ।

पाठका अवयवहरू शिक्षण गर्ने प्रभावकारी तरिका

१. शीर्षक शिक्षण गर्न अपनाउन सकिने त्रिमयाकलापहरूसबै विद्यार्थीलाई पुस्तक झिकी पढ्ने पाठ पल्टाउन लगाउने, यो नजान्नेलाई शिक्षकले सहयोग गर्ने

- कुनै विद्यार्थीले शीर्षक पढ्न सक्ने भएमा पढन मौका दिने । सबै विद्यार्थीले पढ्न जानेको भए पढन भन्ने

- विद्यार्थीले पढन नसकेमा शिक्षकले विस्तारै पढने र विद्यार्थीलाई पनि आपूm सँगसँगै पढन लगाउने । यो त्रम केही समय दोहोऱ्याउने
- यो पाठमा हामीले के सिक्छौं होला? किन सिकने होला? चित्र देखाएर कल्पना गर्न, तर्क गर्न, वर्णन गर्न लगाउने । (विद्यार्थीबाट आएको जवाफ मिल्ने पछि भन्ने छैन)
- तिमीलाई यो पाठ पढदा पढन, लेख्न, खेल्न, गीत गाउन मन लागेको छ होला होइन भनी विषयवस्तुप्रति जिज्ञासा जगाई पाठको महत्व बताइदिने ।

२. चित्र शिक्षण

शीर्षकबारे स्पष्ट पारे पछि चित्र छलफल गराउनु पर्दछ । यसका लागि निम्नानुसार क्रियाकलाप गराउनु पर्दछ ।

- सबै विद्यार्थीहरूलाई समूहमा वा व्यक्तिगत रूपमा चित्र हेर्न लगाउने
- चित्रमा भएका तथा देखिएका वस्तुहरूका बारेमा सानो सानो समूहमा छलफल गराउने जस्तै आसपासका २ जना ।
- देखिएका वस्तुहरू पालैपालो भन्न लगाउने (विद्यार्थीले भनेका कुराहरू मिल्ने पछि भन्ने छैन) ।
- प्रस्तुत गर्नेलाई स्यावासी दिने ।
- अधिल्लो साथीले भनेका कुरा ठीक वा गलत के लाग्दछ नबोल्नेहरूलाई वा जान्नेलाई ठम्याउन लगाउने ।
- अन्तमा शिक्षकले चित्र देखाउँदै सबैलाई चित्र अवलोकन गर्न लगाइ चित्र कतिवटा छन्? के केका होला? यिनीहरू कहाँ छन्? के गरिरहेका होला? तिमी भए के गथ्र्यौ? यो काम गर्न हुन्छ की हुँदैन? आदि प्रश्न गर्ने । (सबैले उत्तर दिने पछि भन्ने छैन) । प्रश्न सोध्दा APPLE पद्धति अपनाउने ।
- चित्र छलफल पछि उत्तरहरू मौखिक र लिखित रूपमा लिने ।
- छलफल पछि चित्रका बारेमा कसैले अरु बढी भन्न सक्दछ भने भन्ने अवसर दिने ।
- चित्र छलफल पछि चित्रले दिन खोजेको सन्देशलाई दैनिक व्यवहारका क्रियाकलापसँग गाँसी स्पष्ट पार्ने ।

A = Ask question to the whole class
P = Pause a while to think about answer
P = Point to one and only one student at a time
L = Listen the answer
E = Evaluate the answer

३. पाठ्यवस्तु शिक्षण

पाठ्यवस्तु शिक्षण पाठ शिक्षणको मुटु हो । यसबाट भाषा, भाव, धारणा आदि सिकाउनु पर्दछ । पाठ्यवस्तु विद्यार्थीले स्पष्टसँग बुझ्न नसकेर नै उनीहरू सिकनबाट निरुत्साहित हुन्छन् । त्यसैले पाठ्यवस्तु शिक्षण गर्दा प्रभावकारी शिक्षणका सम्पूर्ण उपायहरू अपनाउनु पर्दछ । सामग्रीसँग खेल्न पाउने अवसर, छलफलमा भाग लिई आपूmना भावना पोख्न पाउने अवसर, जिम्मेवारी लिने अवसर आदि सबै विद्यार्थीले प्राप्त गरे भने उनीहरूमा सन्तुष्टि प्राप्त हुन्छ र सिकनका लागि उनीहरू उत्साहित हुन्छन् । यहाँ स्थानीय वातावरणलाई प्रयोग गरी सुविधा विभुख विद्यालयमा समेत प्रभावकारी ढंगले शिक्षण गर्न सकिने उपायहरूको खोजी गरिएको छ ।

शिक्षणको माध्यम	नेपाली/अंग्रेजी वा भाषा	गणित	सामाजिक, विज्ञान र अन्य
दुङ्गा सिन्का आदिको प्रयोग	<ul style="list-style-type: none"> • संकलन गर्ने, • तिनीहरूको नाम भन्न लगाउने • नामबाट शब्द, अक्षर चिनाउने • नाम प्रयोग गरी वाक्य अनुच्छेद बनाउन लगाउने 	<ul style="list-style-type: none"> • संकलन गर्ने • विद्यार्थीलाई बाँड्ने • तिनीहरूलाई गन्न, भन्न, समूह बनाउन, तिनीहरूलाई जनाउने धर्साहरू तान्न र आवश्यक 	<ul style="list-style-type: none"> • संकलन गर्ने • विद्यार्थीलाई बाँडी तिनीहरूको वर्गीकरण गर्न लगाउने • तिनीहरूको विशेषता र गुणहरू वताउन लगाउने

शिक्षणको माध्यम	नेपाली/अंग्रेजी वा भाषा	गणित	सामाजिक, विज्ञान र अन्य
	<ul style="list-style-type: none"> तिनीहरूको प्रयोगबारे भन्न र लेख्न लगाउने 	<ul style="list-style-type: none"> गणितीय त्रिमयाहरू गर्न लगाउने 	<ul style="list-style-type: none"> कक्षामा र घरमा तिनीहरूको विशेषताका बारेमा परीक्षण गरेर हेर्न निर्देशन दिने ।
कक्षाकोठा भित्र भएका वस्तुहरूको माध्यम	<ul style="list-style-type: none"> विद्यार्थीहरूलाई गोलो घेरामा उभिन वा बस्न लगाउने उनीहरूसँग भएका र कक्षाका अन्य वस्तुहरू पालैपालो भन्न लगाउने तिनीहरूको अगाडिको अक्षर भन्न लगाउने कालोपाटीमा उक्त वस्तुको नाम लेखिदिने अक्षर छुट्याई चिनाउने ती अक्षर र शब्द स्पष्टसँग उच्चारण गर्न अभ्यास गराउने आँपूसँगै ती अक्षर र शब्द लेख्न अभ्यास गराउने ती शब्द प्रयोग गरी वाक्य र अनुच्छेद भन्न र लेख्न लगाउने तिनीहरूको उपयोगिता भन्न लगाउने । तिनीहरूको इतिहास जोडदै काल वाच्य आदि सिकाउने 	<ul style="list-style-type: none"> विद्यार्थीलाई पालैपालो कक्षाकोठा भित्र र आँपूसँग भएका वस्तुहरूको नाम र संख्या भन्न लगाउने ती वस्तुलाई विशेषताको आधारमा समूहमा बाँड्न लगाउने सिकाउन खोजेको गणितीय धारण सोही उदाहरणको सहायताले सिकाउने । 	<ul style="list-style-type: none"> विद्यार्थीलाई पालैपालो कक्षाकोठा भित्र र आँपूसँग भएका वस्तुहरूको नाम भन्न लगाउने नाम कालोपाटीमा छिप्दै जाने ती वस्तुको गुण र विशेषताहरू बताउँदै मिल्दालाई एउटै समूहमा राख्ने र सिकाउन खोजेको धारण स्पष्ट गर्ने ।
विद्यालय वरपरको वातावरणलाई उपयोग गरेर	<ul style="list-style-type: none"> विद्यार्थीका स-साना समूह बनाउने र उनीहरूले गर्नुपर्ने कार्यको जानकारी दिने उनीहरूलाई पङ्ति मिलाएर कक्षाकोठा बाहिर लैजाने त्यहाँ भएका वस्तु चिन्न र संकलन गर्न लगाउने कक्षाकोठामा फर्केर सबैलाई आँपूसँगै लिइआएको वस्तुको नाम भन्न, वाक्य बनाउन, अक्षरमा लेख्न र सानासाना अनुच्छेदहरू बनाउन लगाउने । 	<ul style="list-style-type: none"> विद्यार्थीका स-साना समूह बनाउने र उनीहरूले गर्नुपर्ने कार्यको जानकारी दिन उनीहरूलाई पङ्ति मिलाएर कक्षाकोठा बाहिर लैजाने त्यहाँ भएका वस्तुहरू संकलन गर्न लगाउने विशेषता मिल्दा वस्तुहरूलाई एकै ठाउँमा राखी समूह बनाउन लगाउने समूहमा भएका वस्तु गन्न, कतिभयो भन्न, संख्यामा लेख्न र तिनी वस्तु र संख्या प्रयोग गरेर विभिन्न गणितीय क्रिया गरेर देखाउन लगाउने 	<ul style="list-style-type: none"> विद्यार्थीका स-साना समूह बनाउने र उनीहरूले गर्नुपर्ने कार्यको जानकारी दिन उनीहरूलाई पङ्ति मिलाएर कक्षाकोठा बाहिर लैजाने वातावरणका वस्तु राम्ररी अवलोकन गरी टिपोट गर्न लगाउने संकलन गर्नुपर्ने वस्तु भए संकलन गर्न लगाउने संकलन गरेक वस्तु जम्मा गरी तिनीहरूको बारेमा छलफल गराउने संकलन गरिएका वस्तुहरूको सूचीकरण गर्ने, गुण र

शिक्षणको माध्यम	नेपाली/अंग्रेजी वा भाषा	गणित	सामाजिक, विज्ञान र अन्य
			विशेषताहरु छलफल गरी लेख्न लगाउने, वर्गीकरण गर्ने, दैनिक जीवनमा तिनीहरुको महत्वको चर्चा गर्ने, तिनीहरुको सरक्षण गर्ने उपाय सिकाउने ।
दैनिक घरव्यवहारमा प्रयोग हुने वस्तुको माध्यम	<ul style="list-style-type: none"> विद्यार्थीलाई गोलो घेरामा उभिन लगाउने सबैको घरमा भएका सामानहरु पालैपालो भन्न लगाउने तिनीहरुको उच्चारण गर्न लगाउने शब्द कालोपाटीमा लेखिदिने र आ-आपमनो कापीमा लेख्न लगाउने शब्दका अक्षर टुक्र्याउने र अन्य शब्द निर्माण गर्ने, ती शब्द प्रयोग गरी वाक्य तथा अनुच्छेद बनाउन लगाउने 	<ul style="list-style-type: none"> विद्यार्थीलाई साना समूहमा बाँड्ने सबैलाई आ-आपमना समूहमा गोलो गरी बस्न लगाउने पालैपालो सबैलाई आ-आपमनो घरमा भएका एकै प्रकारका वस्तुको संख्या भन्न लगाउने उनीहरुले भनेका संख्यालाई उपयोग गरी सिकाउनुपर्ने गणितीय क्रिया सिकाउने 	<ul style="list-style-type: none"> विद्यार्थीलाई साना समूहमा बाँड्ने सबैलाई आ-आपमना समूहमा गोलो गरी बस्न लगाउने पालैपालो सबैलाई आ-आपमनो घरमा भएका वस्तुको सूची बनाउन लगाउने ती वस्तुको काम र महत्व बताउन लगाउने तिनीहरुको वर्गीकरण र तालिकीकरण गर्न लगाउने तिनीहरुको हिफाजत गर्ने र व्यवस्थापन गर्ने तरिका बताइदिने ।
परियोजना कार्यको माध्यम	<ul style="list-style-type: none"> विद्यार्थीलाई स-साना समूहमा बाँड्ने पाठ्यपुस्तक, सन्दर्भ पुस्तक, पत्रपत्रिका, चित्र, पोष्टर आदि समूह समूहमा उपलब्ध गराई त्यहाँ लेखिएका कुरा पढन र आपमनो शैलिमा लेख्न लगाउने पत्रपत्रिकाका लेख रचना, विज्ञापन, बधाई, समवेदना आदि उपलब्ध गराई विभिन्न प्रश्न दिएर उत्तर खोज्न लगाउने सिकाइएको वा सिकाउन खोजिको व्यकरण कहाँ कहाँ कसरी प्रयोग भएको छ खोज्न लगाउने सिकाइएका मात्रा, अक्षर, शब्द पाठ्यपुस्तकका अन्य पाठहरुमा खोज्न लगाउने विभिन्न घटना तथा अवस्था दिई 	<ul style="list-style-type: none"> विद्यार्थीलाई पङ्तिमा उभिन लगाउने पालैपालो वित्ता, हात वा आँफूसँग भएको औजारको प्रयोग गरी डेस्क, कालोपाटी, कोठाको लम्बाइ, चौडाइ तथा उचाइ आदि नापेर आपमनो कापीमा टिपोट गर्न लगाउने र त्यसको प्रयोग गरी गणितीय क्रिया जस्तै क्षेत्रफल, आयतन निकाल्ने जस्ता कार्य गर्न लगाउने विभिन्न आकृतिको चित्र कोरेर कक्षामा प्रदर्शन गर्न लगाउने आ-आपमना घरमा किनिने सामानको मूल्य सूची, विल भर्पाइ आदि बनाउन लगाउने कक्षा, विद्यार्थी, सामान आदिको नापजाँच गरी निस्केको 	<ul style="list-style-type: none"> शिक्षकले पढाउनुपर्ने विषयवस्तु सम्बन्धी रुजूसूची तैयार गरी अवलोकनका आधारमा विवरण निर्माण गर्न लगाउने कक्षाक्रियाकलापले समेट्न नसकेका परीक्षणहरु घरमा गर्न लगाउने र त्यसको प्रतिवेदन तयार गर्न लगाउने विषयवस्तु सान्दर्भिक भ्रमण गराई प्राप्त तथ्यको प्रतिवेदन बनाउन लगाउने वातावरणीय वस्तु तथा जीव जनावर र वनस्पतिहरुका तथा सामाजिक साँस्कृतिक पक्ष झल्कने चित्र, पोष्टर कोरी कक्षामा प्रदर्शन गर्न तथा विद्यालयमा साना प्रदर्शनी आयोजना गर्न लगाउने

शिक्षणको माध्यम	नेपाली/अंग्रेजी वा भाषा	गणित	सामाजिक, विज्ञान र अन्य
	<p>त्यसलाई व्याख्या विवेचना गर्न लगाउने</p> <ul style="list-style-type: none"> ● चिठ्ठी, सूचना, विज्ञापन आदि तयार गर्न लगाउने ● दैनिकी तयार गर्न लगाउने 	<p>तथ्याङ्क प्रयोग गरी वा अन्य तथ्याङ्क दिई ग्राफ चार्ट बनाउन लगाउने</p>	<ul style="list-style-type: none"> ● विभिन्न घटना, वस्तु, चित्र आदि देखाई मस्तिष्क मन्थनका आधारमा त्यसको व्याख्या विवेचना गर्न लगाउने
खेलको माध्यम	<ul style="list-style-type: none"> ● विद्यार्थीलाई स—साना समूहमा बाँड्ने ● खेलखेलने प्रतिनिधि विद्यार्थीको छनोट गर्ने ● झलक पत्ति टाँसिदिएर, छयाससिम गरेर वा अन्य शैक्षिक सामग्री दिएर अक्षर चिन, शब्द वा वाक्य बनाउ, सलामी, बिंगो खेल, घन खेल,कोठेपद, भ्रान्ती खेल आदि खेलाउने 	<ul style="list-style-type: none"> ● विद्यार्थीलाई स—साना समूहमा बाँड्ने ● खेलखेलने प्रतिनिधि विद्यार्थीको छनोट गर्ने ● झलक पत्ति टाँसिदिएर, छयाससिम गरेर वा अन्य शैक्षिक सामग्री दिएर अंक चिन, संख्या निर्माण गर, संख्या माकुरा खेल, घन खेल, सलामी खेल, खोपी खेल, घ्वाइकास आदि खेल खेलाउने 	<ul style="list-style-type: none"> ● विद्यार्थीलाई स—साना समूहमा बाँड्ने ● खेलखेलने प्रतिनिधि विद्यार्थीको छनोट गर्ने ● समूहका अन्तर बिद्यार्थी बीच नमस्ते खेल, परिचय खेल, सलामी खेल, घन खेल आदि खेलाउने
गीतको माध्यम	<ul style="list-style-type: none"> ● विद्यार्थीहरूलाई आप्मनो ठाउँमा उभिन लगाउने ● मुख्यस्वर(कति चर्को गीत गाउँने)को केही वेर अभ्यास गराउने ह.....,हे.....,हा.... ● गीत अगाडि टाँसेर वा पुस्तक हेर्न लगाएर शिक्षकले पहिले गीत गाएर सुनाउने ● शिक्षकसँगै विद्यार्थीलाई गीत गाउन लगाउने ● एक हरफ शिक्षक र अर्को हरफ विद्यार्थीले गीत गाउने ● विद्यार्थीलाईमात्र गीत गाउन लगाउने ● कक्षाका विद्यार्थीलाई ससाना समूहमा विभाजन गरी गीत गाउन लगाउने ● व्यक्तिगत रूपमा गीत गाउन लगाउने ● अन्तमा उक्त गीत वा कविताले भन्न खोजेको भाव, कठीन शब्दको अर्थ आदि शिक्षण गर्ने । 	<ul style="list-style-type: none"> ● विद्यार्थीहरूलाई आप्मनो ठाउँमा उभिन लगाउने ● मुख्यस्वर(कति चर्को गीत गाउँने)को केही वेर अभ्यास गराउने ह.....,हे.....,हा.... ● गीत अगाडि टाँसेर वा पुस्तक हेर्न लगाएर शिक्षकले पहिले गीत गाएर सुनाउने ● शिक्षकसँगै विद्यार्थीलाई गीत गाउन लगाउने ● एक हरफ शिक्षक र अर्को हरफ विद्यार्थीले गीत गाउने ● विद्यार्थीलाईमात्र गीत गाउन लगाउने ● कक्षाका विद्यार्थीलाई स—साना समूहमा विभाजन गरी गीत गाउन लगाउने ● व्यक्तिगत रूपमा गीत गाउन लगाउने ● अन्तमा उक्त गीत वा कविताले भन्न खोजेको भाव, कठीन शब्दको अर्थ आदि शिक्षण गर्ने 	<ul style="list-style-type: none"> ● ड्ड विद्यार्थीहरूलाई आप्मनो ठाउँमा उभिन लगाउने ● मुख्यस्वर(कति चर्को गीत गाउँने)को केही वेर अभ्यास गराउने ह.....,हे.....,हा.... ● गीत अगाडि टाँसेर वा पुस्तक हेर्न लगाएर शिक्षकले पहिले गीत गाएर सुनाउने ● शिक्षकसँगै विद्यार्थीलाई गीत गाउन लगाउने ● एक हरफ शिक्षक र अर्को हरफ विद्यार्थीले गीत गाउने ● विद्यार्थीलाईमात्र गीत गाउन लगाउने ● कक्षाका विद्यार्थीलाई स—साना समूहमा विभाजन गरी गीत गाउन लगाउने ● व्यक्तिगत रूपमा गीत गाउन लगाउने ● अन्तमा उक्त गीत वा कविताले भन्न खोजेको भाव, कठीन शब्दको अर्थ आदि शिक्षण गर्ने

शिक्षणको माध्यम	नेपाली/अंग्रेजी वा भाषा	गणित	सामाजिक, विज्ञान र अन्य
अभिनयको माध्यम	<ul style="list-style-type: none"> ● कथावस्तुले चाहे अनुसार विभिन्न पात्रको अनुकरण गर्न आ—आपूmनो प्रकारले कक्षाका सबै विद्यार्थीलाई लगाउने ● शिक्षकले निरीक्षण गरी सबैभन्दा राम्रो गर्ने विद्यार्थीलाई अगाडि बोलाई अभिनय गर्न लगाउने ● विद्यार्थी साना साना समूह निर्माण गरिदिने र समूह समूहमा अभिनय गर्न लगाउने ● सबै भन्दा राम्रो अभिनय गर्ने विद्यार्थीको समूहलाई उक्त अभिनय विद्यालयका सबै शिक्षक विद्यार्थीको माझ अवसर मिलाएर प्रदर्शन गर्न लगाउने 		<ul style="list-style-type: none"> ● सबै विद्यार्थीलाई चौरमा लैजाने ● गोलो गरी राख्ने वा पंक्तिमा मिलाएर राख्ने ● क्रमशः एकजना टिम लिडर बन्ने र विभिन्न शीर्षक र पात्र अनुसार अभिनय गर्न लगाउने जस्तै कपाल कोरेको, दाँत माझेको, नड काटेको, दशैं तिहारमा टिका लगाइदिएको, आदि ● सकेसम्म सबैको पालो सकिए पछि कक्षा अन्त गर्ने
प्रश्नोत्तर र छलफलको माध्यम (छलफल गराउने तरिका अगाडि उल्लेख भइसकेकाले यहाँ विस्तृत रूपमा दिइएको छैन।)	<ul style="list-style-type: none"> ● विद्यार्थीका व्यवहारिक समस्यासँग विषयवस्तुलाई जोडेर सरल प्रश्न गर्दै छलफल गरेर सिकाउने 	<ul style="list-style-type: none"> ● व्यवहारिक गणितीय समस्याहरू प्रश्नोत्तर र छलफलबाट सिकाउने। प्राय सबै गणितीय विषयवस्तु व्यवहारिक उदाहरणमा ढाल्नु पर्छ। 	<ul style="list-style-type: none"> ● स्थानीय वातावरण, पारिवारिक विवरणसँग सम्बन्धित कुराहरू, विद्यार्थीहरूले अधिल्लो पाठ वा कक्षामा अध्ययन गरिसकेका विषयवस्तुहरूसँग जोडेर नयाँ विषयवस्तु शिक्षण गर्न प्रश्नोत्तर छलफल उपयोगी हुन्छ।
समस्या समाधान	<ul style="list-style-type: none"> ● विषयवस्तु वा पाठ स्वयम् विद्यार्थीलाई अध्ययन गर्न लगाउने ● उनीहरूले के बुझे सोध्ने ● बुझेको कुरा उनीहरूकै भाषामा भन्न र लेख्न लगाउने ● उक्त कुरा ठीक हो भनी पुष्टि गर्न अन्य थप सन्दर्भ सामग्री प्रदान गरी अध्ययन गर्न लगाउने वा शिक्षकले सहयोग गर्ने ● अन्तमा निष्कर्षको सार शिक्षकले व्याख्या गरिदिने। 	<ul style="list-style-type: none"> ● समस्यालाई राम्ररी बुझ्नुन त्यसलाई २—४ पटक पढ्न लगाउने ● कुन गणितीय क्रिया गर्नु पर्ला र समस्या कसरी समाधान गर्न सकिएला मानसिक योजना बनाउन लगाई समस्यालाई गणितीय भाषामा लेख्न लगाउने ● समस्या हल गर्न लगाउने ● समस्याको समाधान मिल्यो वा मिलेन जाँच्न लगाउने। ● अंक गणित र ज्यामितीय समस्या समाधान गर्न सक्ने क्षमता विकास गर्न यसको 	<ul style="list-style-type: none"> ● अध्ययन गर्नुपर्ने विषयवस्तु के हो स्पष्ट हुन लगाउने ● त्यो विषयवस्तुको बारेमा कसरी सिक्न सकिएला प्रश्न गरी सिक्ने उपाएको खोजी गर्ने। ● तथ्यांक संकलन वा सूचना संकलन गर्न लगाउने (परियोजना कार्य, सानो भ्रमण, परिवार र छरछिमेकबाट सोधेर आदि) ● ती संरचनालाई मिलाएर लेखी विवरण बनाउन लगाउने ● निष्कर्षमा पुग्न अन्य सहायक उदाहरणहरू खोज्न लगाउने।

शिक्षणको माध्यम	नेपाली/अंग्रेजी वा भाषा	गणित	सामाजिक, विज्ञान र अन्य
		प्रयोग गर्ने पर्छ ।	<ul style="list-style-type: none"> हरेक चरणमा शिक्षकको सहयोग भने आवश्यक हुन सक्छ ।

४. अभ्यास शिक्षण

पाठको अन्तमा विद्यार्थीको थप अभ्यासका लागि प्रश्न वा परियोजनाहरू दिइएको हुन्छ । यसलाई पनि उपयुक्त किसिमबाट शिक्षण गर्न सक्नु पर्दछ । यसका केही तरिका तल दिइएको छ ।

- पाठको शीर्षक, चित्र र पाठ्यवस्तु अभ्यासमा समेटिएको हुने हुनाले कक्षा शिक्षणको क्रममा नै अभ्यासमा दिइएका कुराहरूलाई जोडेर शिक्षण गर्नु पर्दछ । पाठ पढाइ सकेँ अव अभ्यास तिम्रो पालो हो गृहकार्यका रूपमा लेखेर ल्याउ भन्नु हुँदैन । यसबाट विद्यार्थीहरू पढाइमा निरुत्साहित हुन्छन् ।
- अभ्यास गराउँदा जुन कुराको शिक्षण भइरहेको छ सोसँग सम्बन्धित अभ्यास त्यसैवेला गराउनु पर्दछ ।
- कक्षा क्रियाकलापकै रूपमा अभ्यासलाई उपयोग गरी त्यसको थप अभ्यासका लागि गृहकार्य दिनुपर्दछ ।
- विद्यार्थीको कक्षा कार्य वा गृहकार्य राम्ररी जाँची नियमित पृष्ठपोषण दिन विर्सनु हुँदैन ।
- विषयवस्तुको प्रकृति हेरी आवश्यकता अनुसार अभ्यास सामुहिक र व्यक्तिगत रूपमा गराउनु पर्दछ । सदैव एकै प्रकारको अभ्यास राम्रो मानिदैन । अभ्यासमा विविधता हुनु पर्दछ ।
- विद्यार्थी अपरिचित भएका विषयवस्तुमा अभ्यास वा गृहकार्य प्रत्युत्पादक मानिन्छ । यसबाट विद्यार्थी फोविया पैदा हुन्छ ।
- गृहकार्यलाई सिक्सकेको कुरा पुनरावृत्ति र विषयवस्तुको सवलीकरण उपायको रूपमा लिनुपर्दछ ।

जिल्लाको शैक्षिक अवस्था

३.१ विद्यालय विवरण

क्र.सं.	संकेत नं.	विद्यालयको नाम	ठेगाना --स्थानीय तह)	प्रकार	सम्पर्क नं.
१	२७००८०००१	बुढानिलकण्ठ आवासीय माध्यमिक विद्यालय	बुढानिलकण्ठ नगरपालिका	संस्थागत	९८५११५९२२३
२	२७००८०००३	डायमण्ड इङ्लिस बोर्डिङ स्कुल	बुढानिलकण्ठ नगरपालिका	संस्थागत	९८५११३६४८३
३	२७००८०००४	पञ्चकन्या माध्यमिक विद्यालय	बुढानिलकण्ठ नगरपालिका	सामुदायिक	९८४१८८०२०४
४	२७००८०००५	बाल विकास बोर्डिङ हाई स्कुल	बुढानिलकण्ठ नगरपालिका	संस्थागत	९८५१२२२२७७
५	२७००८०००७	ध्रुवतारा इङ्लिस स्कुल	बुढानिलकण्ठ नगरपालिका	संस्थागत	९८५१०९७१२६
६	२७००८०००८	श्रीराम आधारभूत विद्यालय	बुढानिलकण्ठ नगरपालिका	सामुदायिक	९८४१३६६४१०
७	२७००८०००९	आत्म विकास आधारभूत विद्यालय	बुढानिलकण्ठ नगरपालिका	सामुदायिक	९८४९१८४६८५
८	२७००८००१०	नेशनल ब्लुमिङ एकेडेमी	बुढानिलकण्ठ नगरपालिका	संस्थागत	९८४१२७४९३६
९	२७००८००११	बिष्णु बुढानिलकण्ठ इ.बो. स्कुल	बुढानिलकण्ठ नगरपालिका	संस्थागत	९८५१०९५५८०
१०	२७००८००१३	हिमालय बोर्डिङ स्कुल	बुढानिलकण्ठ नगरपालिका	संस्थागत	९८५१३२८४६
११	२७००८००१५	नव ज्ञानभूमि बोर्डिङ हाई स्कुल	बुढानिलकण्ठ नगरपालिका	संस्थागत	९८५११७४०३७
१२	२७००८००१६	सृष्टि ज्ञान माध्यमिक विद्यालय	बुढानिलकण्ठ नगरपालिका	संस्थागत	९८५११६२२१८
१३	२७००८००१७	श्रीस्टार एकेडेमी	बुढानिलकण्ठ नगरपालिका	संस्थागत	९८४१३१९३९९
१४	२७००८००१८	बुढानिलकण्ठ आश्रम स्कुल	बुढानिलकण्ठ नगरपालिका	संस्थागत	९८५११२५२९२
१५	२७००८००१९	बुढानिलकण्ठ माध्यमिक विद्यालय	बुढानिलकण्ठ नगरपालिका	सामुदायिक	९८५१२५९०२६
१६	२७००८००२१	मदन आश्रित आदर्श आधारभूत विद्यालय	बुढानिलकण्ठ नगरपालिका	सामुदायिक	९८४१५९१५५१
१७	२७००८००२५	बालविकास आधारभूत विद्यालय	बुढानिलकण्ठ नगरपालिका	सामुदायिक	९८१८६४११३१
१८	२७००८००२७	फ्युजन एकेडेमी	बुढानिलकण्ठ नगरपालिका	संस्थागत	९८५१२००१४४
१९	२७००८००२९	डेभिड राजन मेमोरियल इङ्लिस स्कुल	बुढानिलकण्ठ नगरपालिका	संस्थागत	९८५११६६५०३
२०	२७००८००३१	श्री आर्य आसङ्ग बुद्धिस्ट माध्यमिक विद्यालय	बुढानिलकण्ठ नगरपालिका	संस्थागत	९८१०९८०४००
२१	२७००८००३२	बुढानिलकण्ठ वेद विद्याश्रम	बुढानिलकण्ठ नगरपालिका	सामुदायिक	९८४१२०३७२९
२२	२७००८००३३	हेलो किड्स एकेडेमी	बुढानिलकण्ठ नगरपालिका	संस्थागत	९८४९३५०२२४
२३	२७००८००३६	ज्ञान प्रकाश एकेडेमी	बुढानिलकण्ठ नगरपालिका	संस्थागत	१४८१३३१०
२४	२७००८००४१	लिटिल ह्याण्डस् स्कुल	बुढानिलकण्ठ नगरपालिका	संस्थागत	९८४१५७१६९८
२५	२७००८००४२	ह्यापी किड्स मन्टेसरी होम	बुढानिलकण्ठ नगरपालिका	संस्थागत	९८५१२२६९१८
२६	२७००८००४३	पर्पल टर्टल प्री स्कुल	बुढानिलकण्ठ नगरपालिका	संस्थागत	९८५१२०४१९६
२७	२७००८००४६	स्पार्क एडुकेयर फाउण्डेशन	बुढानिलकण्ठ नगरपालिका	संस्थागत	९८५१२४९३२९
२८	२७००८००५१	रिषिकुल विद्या निकेतन	बुढानिलकण्ठ नगरपालिका	संस्थागत	९८४९६४४३२६
२९	२७००८००५२	ब्रेनी किड्स प्री स्कुल	बुढानिलकण्ठ नगरपालिका	संस्थागत	९८४३३३०४६९
३०	२७००८००५४	एन्जेल्स होम	बुढानिलकण्ठ नगरपालिका	संस्थागत	--
३१	२७००८००५६	डेकासा इन्टरनेशनल मन्टेसरी प्री स्कुल	बुढानिलकण्ठ नगरपालिका	संस्थागत	९८४३८०९५३९
३२	२७००८००५७	किड्स सक्सेस मन्टेसरी	बुढानिलकण्ठ नगरपालिका	संस्थागत	--

क्र.सं.	संकेत नं.	विद्यालयको नाम	ठेगाना --स्थानीय तह)	प्रकार	सम्पर्क नं.
३३	२७००८००५९	हार्मनी किड्स स्कुल	बुढानिलकण्ठ नगरपालिका	संस्थागत	९८४१४१७८३६
३४	२७००८००६१	दलेखी माध्यमिक विद्यालय	बुढानिलकण्ठ नगरपालिका	संस्थागत	९८४१७८६५४४
३५	२७००८००६२	टिनी कर्नर मन्टेसरी स्कुल	बुढानिलकण्ठ नगरपालिका	संस्थागत	--
३६	२७००८००६४	फ्युचर स्टार मन्टेसरी होम	बुढानिलकण्ठ नगरपालिका	संस्थागत	९८१३९०३९९९
३७	२७००८००६५	मदरहुड चाइल्ड केयर सेन्टर	बुढानिलकण्ठ नगरपालिका	संस्थागत	९८४११०८३१३
३८	२७००८००६६	ह्यापी किड्स किन्डरगार्टेन	बुढानिलकण्ठ नगरपालिका	संस्थागत	९८४३५९४४४९
३९	२७००८००६७	बाटिका मन्टेसरी	बुढानिलकण्ठ नगरपालिका	संस्थागत	९८४१६९८०७७
४०	२७००८००६९	लाइफ स्किलस् स्कुल	बुढानिलकण्ठ नगरपालिका	संस्थागत	--
४१	२७००८००७०	पिनाल प्री स्कुल	बुढानिलकण्ठ नगरपालिका	संस्थागत	--
४२	२७००८००७४	मनोरम प्री स्कुल	बुढानिलकण्ठ नगरपालिका	संस्थागत	९८५१०९०७६१
४३	२७०१००००१	जय भद्रकाली आधारभूत विद्यालय	बुढानिलकण्ठ नगरपालिका	सामुदायिक	१४३७०८१५
४४	२७०१००००२	गणेश माध्यमिक विद्यालय	बुढानिलकण्ठ नगरपालिका	सामुदायिक	९८४१३१९१५९
४५	२७०१००००३	अम(Aum) स्कुल	बुढानिलकण्ठ नगरपालिका	संस्थागत	९८५११४५०६४
४६	२७०१००००५	मदर्श क्यास्टल स्कुल	बुढानिलकण्ठ नगरपालिका	संस्थागत	९८४१७३०६०३
४७	२७०१००००६	सेन्ट जेभियर्स इङ्ग्लिस एकेडेमी	बुढानिलकण्ठ नगरपालिका	संस्थागत	९८५१०२२४१८
४८	२७०१००००९	बुढानिलकण्ठ मोडेल कम्युनिटी एकेडेमी	बुढानिलकण्ठ नगरपालिका	संस्थागत	९८४१४६०८४२
४९	२७०१०००१०	लिटिल मून इङ्ग्लिस एकेडेमी	बुढानिलकण्ठ नगरपालिका	संस्थागत	९८४९४६६०५२
५०	२७०१०००१३	भिकटर ह्युगो मञ्जुश्री विद्यापिठ	बुढानिलकण्ठ नगरपालिका	संस्थागत	९८४१९१९३४९
५१	२७०१३०००२	जनउद्धार माध्यमिक विद्यालय	बुढानिलकण्ठ नगरपालिका	सामुदायिक	९८४१३८३८३९
५२	२७०१३०००३	पिक प्वाइन्ट इङ्ग्लिस बोर्डिङ स्कुल	बुढानिलकण्ठ नगरपालिका	संस्थागत	९८५१०१५२०९
५३	२७०१३०००४	शिशु मिलन इङ्ग्लिस स्कुल	बुढानिलकण्ठ नगरपालिका	संस्थागत	९८४१६६०७१४
५४	२७०१३०००५	नौलिन माध्यमिक विद्यालय	बुढानिलकण्ठ नगरपालिका	सामुदायिक	९८४१६८२६७१
५५	२७०१३०००७	नवपुर चिल्ड्रेन्स होम इङ्ग्लिस बोर्डिङ स्कुल	बुढानिलकण्ठ नगरपालिका	संस्थागत	९८४३२५३२७४
५६	२७०१६०००६	हिमालयन ह्यापी चिल्ड्रेन एकेडेमी	बुढानिलकण्ठ नगरपालिका	संस्थागत	९८४१४१९२०८
५७	२७०१६००१६	जेवी मेमोरियल इङ्ग्लिस बोर्डिङ स्कुल	बुढानिलकण्ठ नगरपालिका	संस्थागत	९८५१०९५६५२
५८	२७०२०००१६	डफोडिल बोर्डिङ स्कुल	बुढानिलकण्ठ नगरपालिका	संस्थागत	९८४१७०१६०७
५९	२७०२८००१४	राइजिड स्टार बोर्डिङ स्कुल	बुढानिलकण्ठ नगरपालिका	संस्थागत	९८५१२२६९१८
६०	२७०३००००१	यज्ञमति माध्यमिक विद्यालय	बुढानिलकण्ठ नगरपालिका	सामुदायिक	९८४३३९२५३
६१	२७०३००००३	युयुत्सु इङ्ग्लिस स्कुल	बुढानिलकण्ठ नगरपालिका	संस्थागत	९८४१२६५२३२
६२	२७०३००००४	ग्राम शिक्षा मन्दिर माध्यमिक विद्यालय	बुढानिलकण्ठ नगरपालिका	सामुदायिक	९८५११४०३५४
६३	२७०३००००५	रिलायन्स इन्टरनेशनल एकेडेमी	बुढानिलकण्ठ नगरपालिका	संस्थागत	९८५१०७९५६८
६४	२७०३००००६	माउण्ट कैलाश आवासीय माध्यमिक विद्यालय	बुढानिलकण्ठ नगरपालिका	संस्थागत	९८५११११८३४
६५	२७०३००००९	बाल उद्धार माध्यमिक विद्यालय	बुढानिलकण्ठ नगरपालिका	सामुदायिक	९८५११४७८२७
६६	२७०३०००१०	त्री ज्योति इङ्ग्लिस बोर्डिङ स्कुल	बुढानिलकण्ठ नगरपालिका	संस्थागत	९८५१०९७२२०
६७	२७०३०००११	रिलायन्स को-एड स्कुल	बुढानिलकण्ठ नगरपालिका	संस्थागत	९८४१२९४९७३
६८	२७०३०००१२	लिटिल मून हाई स्कुल	बुढानिलकण्ठ नगरपालिका	संस्थागत	९८४१३१५५५१
६९	२७०३०००१३	जन जागृति माध्यमिक विद्यालय	बुढानिलकण्ठ नगरपालिका	सामुदायिक	९८४११६५९२७

क्र.सं.	संकेत नं.	विद्यालयको नाम	ठेगाना --स्थानीय तह)	प्रकार	सम्पर्क नं.
७०	२७०३०००१४	माउण्ट एभरेष्ट इङ्ग्लिस बोर्डिङ स्कुल	बुढानिलकण्ठ नगरपालिका	संस्थागत	९८४१४६६४७१
७१	२७०३०००१५	त्रिनेत्र विद्या निकेतन	बुढानिलकण्ठ नगरपालिका	संस्थागत	९८४९२३५८८४
७२	२७०३०००१६	बिभुति प्रज्ञा निकेतन	बुढानिलकण्ठ नगरपालिका	संस्थागत	--
७३	२७०३०००१९	प्रशान्ति शिक्षा सदन	बुढानिलकण्ठ नगरपालिका	संस्थागत	९८५१०३५८६०
७४	२७०३०००२०	पाइनियर पब्लिक स्कुल	बुढानिलकण्ठ नगरपालिका	संस्थागत	९८५११७७७८३
७५	२७०३०००२२	दिक्षालय नेपाल फउण्डेशन	बुढानिलकण्ठ नगरपालिका	संस्थागत	१४८२१०७८
७६	२७०३०००२३	सेलेस्टियल होम्स इङ्ग्लिस बोर्डिङ स्कुल	बुढानिलकण्ठ नगरपालिका	संस्थागत	९८६०९०७५०२
७७	२७०३०००२६	शारदा एकेडेमी	बुढानिलकण्ठ नगरपालिका	संस्थागत	--
७८	२७०३०००२८	बाल कुमारी आधारभूत विद्यालय	बुढानिलकण्ठ नगरपालिका	सामुदायिक	९८४१८४०६१७
७९	२७०३०००२९	जुगल इङ्ग्लिस मिडियम स्कुल	बुढानिलकण्ठ नगरपालिका	संस्थागत	९८४१४४६५४४
८०	२७०३०००३१	मधु एकेडेमी	बुढानिलकण्ठ नगरपालिका	संस्थागत	९८४११९६८९६
८१	२७०३०००३२	तिरूपति इङ्ग्लिस बोर्डिङ हाई स्कुल	बुढानिलकण्ठ नगरपालिका	संस्थागत	९८६९३२२२३६
८२	२७०३०००३५	प्रिन्स्टन एकेडेमी	बुढानिलकण्ठ नगरपालिका	संस्थागत	९८४१९३५८४३
८३	२७०३०००३८	फेरी ल्याण्ड इन्टरनेशनल स्कुल	बुढानिलकण्ठ नगरपालिका	संस्थागत	९८५१०९५०३५
८४	२७०३०००३९	पाथिभरा आधारभूत विद्यालय	बुढानिलकण्ठ नगरपालिका	सामुदायिक	९८५११२९४०३
८५	२७०३०००४१	नेपाल चार्टर स्कुल	बुढानिलकण्ठ नगरपालिका	सामुदायिक	९८४१५५८३७१
८६	२७०३०००४२	रिलायन्स पब्लिक स्कुल	बुढानिलकण्ठ नगरपालिका	संस्थागत	९८४१३९७८७१
८७	२७०३०००४५	मूनलाइट स्कुल	बुढानिलकण्ठ नगरपालिका	संस्थागत	९८४१८६५९५९
८८	२७०३०००४६	मञ्जुघोष एकेडेमी	बुढानिलकण्ठ नगरपालिका	संस्थागत	९८४१४२२०७२
८९	२७०३०००५१	रिलायन्स किड्स होम	बुढानिलकण्ठ नगरपालिका	संस्थागत	९८६००४४६५३
९०	२७०३०००५२	बोधि सदन सेकेण्डरी स्कुल	बुढानिलकण्ठ नगरपालिका	संस्थागत	९८४१२२५७९३
९१	२७०३०००५७	बालार्क इङ्ग्लिस बोर्डिङ स्कुल	बुढानिलकण्ठ नगरपालिका	संस्थागत	९८५१०९७२७३
९२	२७०३१०००२	स्मोल्याण्ड रनाग लाइट अफ एजुकेशन स्कुल	बुढानिलकण्ठ नगरपालिका	संस्थागत	९८४१६०११६
९३	२७०३१०१६८	हिमालयन ह्याइटहाउस वर्ल्ड स्कुल	बुढानिलकण्ठ नगरपालिका	संस्थागत	--
९४	२७०३१०३७०	जोसेफ इङ्ग्लिस बोर्डिङ स्कुल	बुढानिलकण्ठ नगरपालिका	संस्थागत	९८४३३१३४७४
९५	२७०३१०४४२	मोर्गन इन्टरनेशनल स्कुल	बुढानिलकण्ठ नगरपालिका	संस्थागत	९८५१०२२६९६
९६	२७०३१०६८३	सनराइज इङ्ग्लिस बोर्डिङ स्कुल	बुढानिलकण्ठ नगरपालिका	संस्थागत	९८४५१७३४०२
९७	२७०३१०६९५	सीप्रीस पब्लिक स्कुल	बुढानिलकण्ठ नगरपालिका	संस्थागत	९८५१०२९४४९
९८	२७०३१०७५७	साम्पेन मेमोरियल इङ्ग्लिस बोर्डिङ स्कुल	बुढानिलकण्ठ नगरपालिका	संस्थागत	९८४१९५९७४४
९९	२७०३१०७७१	यूरो स्कुल	बुढानिलकण्ठ नगरपालिका	संस्थागत	--
१००	२७०३१०७९३	अमर दीप इङ्ग्लिस बोर्डिङ स्कुल	बुढानिलकण्ठ नगरपालिका	संस्थागत	--
१०१	२७०३१०८६४	इम्पेरियल वर्ल्ड स्कुल	बुढानिलकण्ठ नगरपालिका	संस्थागत	९८५१०४८५५४
१०२	२७०३१०८८८	नव मञ्जुश्री सेकेण्डरी स्कुल	बुढानिलकण्ठ नगरपालिका	संस्थागत	९८५१२७८१००
१०३	२७०३१०९०७	पुष्पलाल मेमोरियल सेकेण्डरी स्कुल	बुढानिलकण्ठ नगरपालिका	संस्थागत	९८५१००९३९४
१०४	२७०३१०९०८	घटराज मेमोरियल स्कुल	बुढानिलकण्ठ नगरपालिका	संस्थागत	९८४१३१६५७
१०५	२७०३२०००१	भद्रकाली आधारभूत विद्यालय	बुढानिलकण्ठ नगरपालिका	सामुदायिक	९८४९६७९५५०
१०६	२७०३२०००२	सेन्ट जोसेफ्स इङ्ग्लिस एकेडेमी	बुढानिलकण्ठ नगरपालिका	संस्थागत	९८४११०२३११

क्र.सं.	संकेत नं.	विद्यालयको नाम	ठेगाना --स्थानीय तह)	प्रकार	सम्पर्क नं.
१०७	२७०३२०००३	नेशनल युनाइटेड स्कुल	बुढानिलकण्ठ नगरपालिका	संस्थागत	९८५१२१४९५३
१०८	२७०३२०००५	तरुनग्राम इन्टरनेशनल एकेडेमी	बुढानिलकण्ठ नगरपालिका	संस्थागत	९८५१०१८८६६
१०९	२७०३२०००७	भद्रकाली इङ्ग्लिस मिडियम स्कुल	बुढानिलकण्ठ नगरपालिका	संस्थागत	९८२३५३२१६९
११०	२७०३२०००८	भक्ती इन्टरनेशनल एकेडेमी	बुढानिलकण्ठ नगरपालिका	संस्थागत	९८४१७२०८१२
१११	२७०३२००१०	ज्ञान चक्षु इङ्ग्लिस बोर्डिङ स्कुल	बुढानिलकण्ठ नगरपालिका	संस्थागत	९८५११७१०५७
११२	२७०३२००११	सृष्टि इङ्ग्लिस बोर्डिङ स्कुल	बुढानिलकण्ठ नगरपालिका	संस्थागत	९८४३१०७८४५
११३	२७०३२००१२	प्राइम पाठशाला	बुढानिलकण्ठ नगरपालिका	संस्थागत	९८४९४१७५८१
११४	२७०३७०००१	ब्रेन ल्याण्ड एकेडेमी	बुढानिलकण्ठ नगरपालिका	संस्थागत	९८५१११६१३०
११५	२७०३७०००२	श्री माहाकाल जनजागृत माध्यमिक विद्यालय	बुढानिलकण्ठ नगरपालिका	सामुदायिक	९८४१३३०७६
११६	२७०३७०००३	ब्लोसोम को-एड एकेडेमी	बुढानिलकण्ठ नगरपालिका	संस्थागत	९८४९०४७८३१
११७	२७०३७०००५	नाइबरहुड इङ्ग्लिस बोर्डिङ स्कुल	बुढानिलकण्ठ नगरपालिका	संस्थागत	९८५१०९५५७८
११८	२७०३७०००६	भ्याली पब्लिक हाई स्कुल	बुढानिलकण्ठ नगरपालिका	संस्थागत	९८५१०४४२४८
११९	२७०३७०००८	लुम्विनी विगिनर्स एकेडेमी	बुढानिलकण्ठ नगरपालिका	संस्थागत	९८४१९२२४६०
१२०	२७०३७०००९	मन्जरी सेकेण्डरी स्कुल	बुढानिलकण्ठ नगरपालिका	संस्थागत	९८४३२७०८००
१२१	२७०३७००१०	सेन्ट डेभिस एकेडेमी इङ्ग्लिस स्कुल	बुढानिलकण्ठ नगरपालिका	संस्थागत	९८४१४६७१७४
१२२	२७०३७००१२	नेशनल आइडियल बोर्डिङ स्कुल	बुढानिलकण्ठ नगरपालिका	संस्थागत	९८४१२७५३३४
१२३	२७०३७००१४	अनिता मिलन इन्टरनेशनल एकेडेमी	बुढानिलकण्ठ नगरपालिका	संस्थागत	९८४१४००६४७
१२४	२७०३७००१५	विज्ञान इङ्ग्लिस बोर्डिङ हाई स्कुल	बुढानिलकण्ठ नगरपालिका	संस्थागत	९८४३७१९१९४
१२५	२७०३७००१७	काष्ठमण्डप विद्यालय	बुढानिलकण्ठ नगरपालिका	संस्थागत	९८५१०५३६५५
१२६	२७०३७००१९	ल्योयल्टी एकेडेमी	बुढानिलकण्ठ नगरपालिका	संस्थागत	९८१५९७३२७६
१२७	२७००२०००१	चम्पाशिखर आधारभूत विद्यालय	चन्द्रागिरी नगरपालिका	सामुदायिक	९८५११८२६३०
१२८	२७००२०००२	चण्डिभैरव माध्यमिक विद्यालय	चन्द्रागिरी नगरपालिका	सामुदायिक	९८५११६३१५२
१२९	२७००२०००३	भीम माध्यमिक विद्यालय	चन्द्रागिरी नगरपालिका	सामुदायिक	९८४१५८७५२६
१३०	२७००२०००४	चण्डिकादेवी माध्यमिक विद्यालय	चन्द्रागिरी नगरपालिका	सामुदायिक	९८५१०४७३४८
१३१	२७००२०००६	दिव्य योग गुरुकुल	चन्द्रागिरी नगरपालिका	सामुदायिक	९८४१५७४९५७
१३२	२७००२०००७	चन्द्रागिरी नमुना बैकल्पिक विद्यालय	चन्द्रागिरी नगरपालिका	संस्थागत	--
१३३	२७००४०००१	प्रनिधि इङ्ग्लिस सेकेण्डरी स्कुल	चन्द्रागिरी नगरपालिका	संस्थागत	९८१३९४४१२९
१३४	२७००४०००३	बलम्बु माध्यमिक विद्यालय	चन्द्रागिरी नगरपालिका	सामुदायिक	९८४१५६३२१०
१३५	२७००४०००४	बालतारा प्रतिष्ठान	चन्द्रागिरी नगरपालिका	संस्थागत	९८४१४१३८४४
१३६	२७००४०००५	रिकाष्ट इनटेन्सिभ एकेडेमी	चन्द्रागिरी नगरपालिका	संस्थागत	९८४१४७४०७०
१३७	२७००४०००६	सप्तऋषि ज्ञानपीठ	चन्द्रागिरी नगरपालिका	संस्थागत	९८४१३२९५३२
१३८	२७००४०००७	ग्लोरी स्कुल	चन्द्रागिरी नगरपालिका	संस्थागत	९८५११३१९३४
१३९	२७००४०००८	विद्याश्री एकेडेमी	चन्द्रागिरी नगरपालिका	संस्थागत	९८५१०४९४५५
१४०	२७००४०००९	ग्रामीण महिला विद्यालय	चन्द्रागिरी नगरपालिका	सामुदायिक	९८१३७९८३४०
१४१	२७०१२०००१	इन्द्र ज्योति आधारभूत विद्यालय	चन्द्रागिरी नगरपालिका	सामुदायिक	९८४१००३३४९
१४२	२७०१२०००३	रिचा को-एजुकेशनल होम	चन्द्रागिरी नगरपालिका	संस्थागत	९८५१०४४६८९
१४३	२७०१२०००४	कृष्ण माध्यमिक विद्यालय	चन्द्रागिरी नगरपालिका	सामुदायिक	९८४१३८२८५१

क्र.सं.	संकेत नं.	विद्यालयको नाम	ठेगाना --स्थानीय तह)	प्रकार	सम्पर्क नं.
१४४	२७०१२०००५	नव दुर्गा आधारभूत विद्यालय	चन्द्रागिरी नगरपालिका	सामुदायिक	९८४९२४४७१४
१४५	२७०१२०००६	जन चेतना आधारभूत विद्यालय	चन्द्रागिरी नगरपालिका	सामुदायिक	९८४१६३९७०१
१४६	२७०१२०००९	शादवेरी इन्टरनेशनल बोर्डिङ स्कुल	चन्द्रागिरी नगरपालिका	संस्थागत	९८४९५४७२३८
१४७	२७०१६००२५	अप्रोच इङ्लिस स्कुल	चन्द्रागिरी नगरपालिका	संस्थागत	--
१४८	२७०३१०५६२	सुप्रिम मोडेल इङ्लिस बोर्डिङ स्कुल	चन्द्रागिरी नगरपालिका	संस्थागत	९८६९५७६९४६
१४९	२७०३१०८२८	ओराकल रे एकेडेमी	चन्द्रागिरी नगरपालिका	संस्थागत	९८४११४६४५१
१५०	२७०३५०००२	चुनदेवी आधारभूत विद्यालय	चन्द्रागिरी नगरपालिका	सामुदायिक	९८१८२१६२३५
१५१	२७०३५०००३	नारायणजन माध्यमिक विद्यालय	चन्द्रागिरी नगरपालिका	सामुदायिक	९८४१३९६०११
१५२	२७०३५०००५	न्यू होराइजन एकेडेमी	चन्द्रागिरी नगरपालिका	संस्थागत	९८४१३६१५६७
१५३	२७०३५०००६	मेगा पब्लिक एकेडेमी	चन्द्रागिरी नगरपालिका	संस्थागत	९८४१२७२१३९
१५४	२७०३६०००१	माहालक्ष्मी आधारभूत विद्यालय	चन्द्रागिरी नगरपालिका	सामुदायिक	९८४१२३३४४२
१५५	२७०३६०००२	जनकल्याण माध्यमिक विद्यालय	चन्द्रागिरी नगरपालिका	सामुदायिक	९८४१५०१३५५
१५६	२७०३६०००७	माउण्ट सगरमाथा त्रिलियन्ट्स एकेडेमी	चन्द्रागिरी नगरपालिका	संस्थागत	९८४१२९४७९१
१५७	२७०३६०००८	सनसाइन स्कुल	चन्द्रागिरी नगरपालिका	संस्थागत	९८१८६२०३४५
१५८	२७०३६००१०	प्रभात माध्यमिक विद्यालय	चन्द्रागिरी नगरपालिका	सामुदायिक	९८५१०५०५५९
१५९	२७०३६००११	ब्राइट एन्जेल्स स्कुल	चन्द्रागिरी नगरपालिका	संस्थागत	९८४१३२६७९३
१६०	२७०३६००१२	नोवेल भिलेज इङ्लिस बोर्डिङ स्कुल	चन्द्रागिरी नगरपालिका	संस्थागत	९८५१०७१९२९
१६१	२७०३६००१३	रोडोडेन्ड्रन इन्टरनेशनल बोर्डिङ स्कुल	चन्द्रागिरी नगरपालिका	संस्थागत	९८५१०३३२८४
१६२	२७०३६००१८	Ngagyur मेमोरियल स्कुल	चन्द्रागिरी नगरपालिका	संस्थागत	९८४३३३३५५५
१६३	२७०३६००१९	यशस्वी शिक्षा सदन	चन्द्रागिरी नगरपालिका	संस्थागत	९८५११७७०३१
१६४	२७०३६००२०	काठमाडौं विद्यासदन इङ्लिस स्कुल	चन्द्रागिरी नगरपालिका	संस्थागत	९८०३१४८७९७
१६५	२७०३६००२१	सन्वृद्धि लर्निङ एकेडेमी	चन्द्रागिरी नगरपालिका	संस्थागत	९८४१४७३३४५
१६६	२७०३६००२२	माउण्ट साइपाल एकेडेमी	चन्द्रागिरी नगरपालिका	संस्थागत	९८४१७९१८७४
१६७	२७०३६००२३	ब्राइट स्टार्स एकेडेमी	चन्द्रागिरी नगरपालिका	संस्थागत	९८४११५६९७९
१६८	२७०३९०००२	जन विकास माध्यमिक विद्यालय	चन्द्रागिरी नगरपालिका	सामुदायिक	९८५१०९८२७५
१६९	२७०३९०००३	परमपुजनीय नरनारायण बाबा आश्रम गुरुकुल विद्यालय	चन्द्रागिरी नगरपालिका	सामुदायिक	९८४११४७९३२
१७०	२७०३९०००५	ब्राइट होराइजन चिल्ड्रेन्स होम स्कुल	चन्द्रागिरी नगरपालिका	संस्थागत	--
१७१	२७०३९०००६	सेति देवि आधारभूत विद्यालय	चन्द्रागिरी नगरपालिका	सामुदायिक	९८४१८७२१४१
१७२	२७०३९०००८	इभर भिजन स्कुल	चन्द्रागिरी नगरपालिका	संस्थागत	९८४७०४८३०४
१७३	२७०३९०००९	माउण्ट भ्याली स्कुल	चन्द्रागिरी नगरपालिका	संस्थागत	९८५१०८६८३०
१७४	२७०३९००११	बाल कोपिला प्री स्कुल	चन्द्रागिरी नगरपालिका	संस्थागत	--
१७५	२७०३९००१२	बिज्ञान पाठशाला	चन्द्रागिरी नगरपालिका	संस्थागत	--
१७६	२७०३९००१३	सानो संसार	चन्द्रागिरी नगरपालिका	संस्थागत	--
१७७	२७०३९००१४	आदर्श विद्याकुञ्ज	चन्द्रागिरी नगरपालिका	संस्थागत	--
१७८	२७०४२०००१	न्यू जेनेरेशन आइडियल एकेडेमी	चन्द्रागिरी नगरपालिका	संस्थागत	९८४१३४७६५६
१७९	२७०४२०००२	मदरल्याण्ड सेकेण्डरी स्कुल	चन्द्रागिरी नगरपालिका	संस्थागत	९८४१२५५३६६
१८०	२७०४२०००३	मंगल माध्यमिक विद्यालय	चन्द्रागिरी नगरपालिका	सामुदायिक	९८४१२९८३८६

क्र.सं.	संकेत नं.	विद्यालयको नाम	ठेगाना --स्थानीय तह)	प्रकार	सम्पर्क नं.
१८१	२७०४२०००४	गोल्डेन फ्लावर गार्डेन इङ्ग्लिस बोर्डिङ स्कुल	चन्द्रागिरी नगरपालिका	संस्थागत	--
१८२	२७०४२०००५	न्यू डायमण्ड एकेडेमी	चन्द्रागिरी नगरपालिका	संस्थागत	९८५१२००६४६
१८३	२७०४२०००६	जागृति महिला विद्यालय	चन्द्रागिरी नगरपालिका	सामुदायिक	९८४९२२४४९६
१८४	२७०४२०००७	सिर्जनशील अपाङ्गता पुनःस्थापना विशेष शिक्षा विद्यालय	चन्द्रागिरी नगरपालिका	सामुदायिक	९८४१३४७६५६
१८५	२७०४३०००२	कंकाली माध्यमिक विद्यालय	चन्द्रागिरी नगरपालिका	सामुदायिक	९८५१०३६२८५
१८६	२७०४३०००३	विद्या मन्दिर माध्यमिक विद्यालय	चन्द्रागिरी नगरपालिका	सामुदायिक	--
१८७	२७०४९०००१	बिष्णुदेवि शिक्षा सदन	चन्द्रागिरी नगरपालिका	सामुदायिक	९८४१६१६८०९
१८८	२७०४९०००२	Jesse's इन्टरनेशनल बोर्डिङ सेकेण्डरी स्कुल	चन्द्रागिरी नगरपालिका	संस्थागत	९८५१२३४३२१
१८९	२७०४९०००३	भैरवनाथ आधारभूत विद्यालय	चन्द्रागिरी नगरपालिका	सामुदायिक	--
१९०	२७०४९०००५	वेशिक लर्निङ इङ्ग्लिस सेकेण्डरी स्कुल	चन्द्रागिरी नगरपालिका	संस्थागत	९८४१४२२४०३
१९१	२७०४९०००६	न्यू भिजन एकेडेमी	चन्द्रागिरी नगरपालिका	संस्थागत	९८४१६२४७७२
१९२	२७०४९०००८	आम्ब्रोशिया आइडियल सेकेण्डरी स्कुल	चन्द्रागिरी नगरपालिका	संस्थागत	९८५१०९८६५३
१९३	२७०४९०००९	पथिक ज्ञान निकेतन	चन्द्रागिरी नगरपालिका	संस्थागत	९८४१६०४७५५
१९४	२७०४९००१०	उन्नति महिला विद्यालय	चन्द्रागिरी नगरपालिका	सामुदायिक	९८४११३९६४३
१९५	२७०५६०००१	वेष्ट प्वाइंट हाई स्कुल	चन्द्रागिरी नगरपालिका	संस्थागत	१४३१२१९२
१९६	२७०५६०००३	मंगलोदय माध्यमिक विद्यालय	चन्द्रागिरी नगरपालिका	सामुदायिक	९८४१५२०२००
१९७	२७०५६०००४	मातृ अरविन्दो विद्यालय	चन्द्रागिरी नगरपालिका	सामुदायिक	९८६०३१७९३६
१९८	२७०५६०००५	चुनदेवि माध्यमिक विद्यालय	चन्द्रागिरी नगरपालिका	सामुदायिक	९८४१२९८३१६
१९९	२७०५६०००६	मोडेल स्कुल	चन्द्रागिरी नगरपालिका	संस्थागत	१४३१०५२८
२००	२७०५६०००७	थानकोट इङ्ग्लिस स्कुल	चन्द्रागिरी नगरपालिका	संस्थागत	९८४१५४२३६०
२०१	२७०५६०००८	माउण्ट चन्द्रागिरी इङ्ग्लिस बोर्डिङ स्कुल	चन्द्रागिरी नगरपालिका	संस्थागत	९८५११९१८२१
२०२	२७०५६०००९	प्रशान्ति परिबोध स्कुल	चन्द्रागिरी नगरपालिका	संस्थागत	९८४१८०३२३२
२०३	२७०५७०००१	प्याराडाइज रिडर्स एकेडेमी	चन्द्रागिरी नगरपालिका	संस्थागत	९८५११०६०८४
२०४	२७०५७०००२	बिष्णु देवि माध्यमिक विद्यालय	चन्द्रागिरी नगरपालिका	सामुदायिक	९८४१३२४७३२
२०५	२७०५७०००३	ब्राइट फ्यूचर सेकेण्डरी स्कुल	चन्द्रागिरी नगरपालिका	संस्थागत	९८५१०३३४७९
२०६	२७०५७०००४	सुन्दरबन स्कुल अफ साइन्स	चन्द्रागिरी नगरपालिका	संस्थागत	९८०३०७४८५२
२०७	२७०५७०००५	प्राइम इङ्ग्लिस स्कुल	चन्द्रागिरी नगरपालिका	संस्थागत	९८५१०९३५८९
२०८	२७०५७०००६	ज्ञान सुधा एकेडेमी	चन्द्रागिरी नगरपालिका	संस्थागत	९८५१२३४४३८
२०९	२७००८००३०	अंकुरण वालडर्फ इन्सपायर्ड स्कुल	दक्षिणकाली नगरपालिका	संस्थागत	९८४३६४४७७२
२१०	२७००९०००१	चम्पा देवि माध्यमिक विद्यालय	दक्षिणकाली नगरपालिका	सामुदायिक	९८४१५९३३३३
२११	२७००९०००२	चाल्नाखेल आधारभूत विद्यालय	दक्षिणकाली नगरपालिका	सामुदायिक	९८४५०४०१७५
२१२	२७००९०००५	एशियाली तारापुञ्ज सेकेण्डरी स्कुल	दक्षिणकाली नगरपालिका	संस्थागत	९८५१०४६६३१
२१३	२७००९०००६	पञ्चरत्न बाल बाटिका इङ्ग्लिस बोर्डिङ स्कुल	दक्षिणकाली नगरपालिका	संस्थागत	९८४९३२९७०६
२१४	२७०११०००२	ध्याम्पादेवि आधारभूत विद्यालय	दक्षिणकाली नगरपालिका	सामुदायिक	९८४१४०६८९३
२१५	२७०११०००३	पञ्च कन्या माध्यमिक विद्यालय	दक्षिणकाली नगरपालिका	सामुदायिक	९८२३१८५६४
२१६	२७०११०००४	श्री कृष्ण माध्यमिक विद्यालय	दक्षिणकाली नगरपालिका	सामुदायिक	९८४१२६७८९९
२१७	२७०११०००५	शिव शक्ति आधारभूत विद्यालय	दक्षिणकाली नगरपालिका	सामुदायिक	९८४१४०५५४९

क्र.सं.	संकेत नं.	विद्यालयको नाम	ठेगाना --स्थानीय तह)	प्रकार	सम्पर्क नं.
२१८	२७०१५०००१	बाघ भैरव आधारभूत विद्यालय	दक्षिणकाली नगरपालिका	सामुदायिक	९८१३९५४९६६
२१९	२७०१५०००२	मनकामना आधारभूत विद्यालय	दक्षिणकाली नगरपालिका	सामुदायिक	९८४१३६१८१८
२२०	२७०१५०००४	शिखरापुर इङ्ग्लिस बोर्डिङ स्कुल	दक्षिणकाली नगरपालिका	संस्थागत	९८४९३१७७३२
२२१	२७०१५०००५	फर्पिङ माध्यमिक विद्यालय	दक्षिणकाली नगरपालिका	सामुदायिक	९८४३४७२८०३
२२२	२७०१५०००६	ग्रीन हिल इङ्ग्लिस बोर्डिङ स्कुल	दक्षिणकाली नगरपालिका	संस्थागत	९८५१०९२५६६
२२३	२७०४८०००१	गणेश आधारभूत विद्यालय	दक्षिणकाली नगरपालिका	सामुदायिक	९८४१४३७५४१
२२४	२७०४८०००२	जुनकिरी इङ्ग्लिस बोर्डिङ स्कुल	दक्षिणकाली नगरपालिका	संस्थागत	९८१८५९१७९६
२२५	२७०४८०००३	सेति देवि माध्यमिक विद्यालय	दक्षिणकाली नगरपालिका	सामुदायिक	९८०८१०३४३०
२२६	२७०४८०००५	बाल सुधार आधारभूत विद्यालय	दक्षिणकाली नगरपालिका	सामुदायिक	९८२३८२०४६४
२२७	२७०४८०००६	खोकना जन माध्यमिक विद्यालय	दक्षिणकाली नगरपालिका	सामुदायिक	९८४१४६१०७९
२२८	२७०५१०००१	डोल्लु आधारभूत विद्यालय	दक्षिणकाली नगरपालिका	सामुदायिक	९८४१३९२२९०
२२९	२७०५१०००२	अरुणोदय माध्यमिक विद्यालय	दक्षिणकाली नगरपालिका	सामुदायिक	९८४१२२८७८२
२३०	२७०५१०००३	त्रिभुवन आदर्श इङ्ग्लिस बोर्डिङ स्कुल	दक्षिणकाली नगरपालिका	संस्थागत	९८४१४०२७७९
२३१	२७०५१०००४	कार्डिनल इन्टरनेशनल इङ्ग्लिस बोर्डिङ स्कुल	दक्षिणकाली नगरपालिका	संस्थागत	--
२३२	२७०५१०००५	कर्म साम्तेलिङ अन्ने गुम्बा विद्यालय	दक्षिणकाली नगरपालिका	संस्थागत	९८६८१५६३८१
२३३	२७०५५०००२	इन्द्रायणी आधारभूत विद्यालय	दक्षिणकाली नगरपालिका	सामुदायिक	९८४१२०३६७३
२३४	२७०५५०००३	कालि देवि आधारभूत विद्यालय	दक्षिणकाली नगरपालिका	सामुदायिक	९८५११६२९३६
२३५	२७०५५०००४	सेति देवि माध्यमिक विद्यालय	दक्षिणकाली नगरपालिका	सामुदायिक	९८६७८०५०५३
२३६	२७०५५०००५	दक्षिण महाकाली आधारभूत विद्यालय	दक्षिणकाली नगरपालिका	सामुदायिक	९८४१४८७४९९
२३७	२७०५५०००७	निङ्गमा पल्युल उर्गेन दोर्जी छोलिङ्ग् सेकेण्डरी स्कुल	दक्षिणकाली नगरपालिका	संस्थागत	९७४१४४४४११
२३८	२७०५५०००८	कामधेनु माध्यमिक विद्यालय	दक्षिणकाली नगरपालिका	सामुदायिक	९८५१०५२३३६
२३९	२७००५०००१	तारेभिर आधारभूत विद्यालय	गोकर्णेश्वर नगरपालिका	सामुदायिक	९८४१४६६५७६
२४०	२७००५०००२	देवि बाल सुधार माध्यमिक विद्यालय	गोकर्णेश्वर नगरपालिका	सामुदायिक	९८४१५२१९०४
२४१	२७००५०००३	सुन्ताखान माध्यमिक विद्यालय	गोकर्णेश्वर नगरपालिका	सामुदायिक	९८४१३८३८५६
२४२	२७००५०००४	नव सुन्ताखान एकेडेमी	गोकर्णेश्वर नगरपालिका	संस्थागत	९८५१०३७२७८
२४३	२७००५०००६	ग्राम सुधार आधारभूत विद्यालय	गोकर्णेश्वर नगरपालिका	सामुदायिक	९८४११३०६८८
२४४	२७०२००००२	स्वर्ण शिक्षा इङ्ग्लिस स्कुल	गोकर्णेश्वर नगरपालिका	संस्थागत	९८५११३३१६३
२४५	२७०२००००३	सहयोगी माध्यमिक विद्यालय	गोकर्णेश्वर नगरपालिका	सामुदायिक	९८५११४६५४३
२४६	२७०२००००५	गोकर्ण माध्यमिक विद्यालय	गोकर्णेश्वर नगरपालिका	सामुदायिक	९८४१३६७६१०
२४७	२७०२००००६	नामग्याल सेकेण्डरी स्कुल	गोकर्णेश्वर नगरपालिका	संस्थागत	९८१३६२२१४९
२४८	२७०२००००७	वर्ल्ड युथ इन्टरनेशनल स्कुल	गोकर्णेश्वर नगरपालिका	संस्थागत	९८४१७६६४२७
२४९	२७०२००००८	उत्तर वाहिनी बोर्डिङ स्कुल	गोकर्णेश्वर नगरपालिका	संस्थागत	९८५१०७६७४५
२५०	२७०२००००९	गोकर्णेश्वर लिट एकेडेमी	गोकर्णेश्वर नगरपालिका	संस्थागत	९८५१०२५८६४
२५१	२७०२०००१०	गोकर्णेश्वर महादेव सेकेण्डरी स्कुल	गोकर्णेश्वर नगरपालिका	संस्थागत	९८४९३२९८६२
२५२	२७०२०००११	कान्तिभैरव गुरुकुल विद्यालय	गोकर्णेश्वर नगरपालिका	सामुदायिक	--
२५३	२७०२०००१४	सनसाइन किङ्ग् इङ्ग्लिस बोर्डिङ स्कुल	गोकर्णेश्वर नगरपालिका	संस्थागत	--
२५४	२७०२०००१५	एकता जेम्स एजुकेशनल एण्ड टेक्निकल फउण्डेशन	गोकर्णेश्वर नगरपालिका	संस्थागत	९८४१८१६५४३

क्र.सं.	संकेत नं.	विद्यालयको नाम	ठेगाना --स्थानीय तह)	प्रकार	सम्पर्क नं.
२५५	२७०२०००१७	शुभकामना स्कुल	गोकर्णेश्वर नगरपालिका	संस्थागत	९८५९०५८१११
२५६	२७०२८०००१	नव अरुणिमा सेकेण्डरी स्कुल	गोकर्णेश्वर नगरपालिका	संस्थागत	९८५१०५१०१९
२५७	२७०२८०००२	न्यू बुद्ध प्रकाश सेकेण्डरी स्कुल	गोकर्णेश्वर नगरपालिका	संस्थागत	९८५१०१७६२९
२५८	२७०२८०००३	मनकामना सेकेण्डरी स्कुल	गोकर्णेश्वर नगरपालिका	संस्थागत	९८५१०३५८२९
२५९	२७०२८०००४	खगेन्द्र नवजीवन विशेष शिक्षा माध्यमिक विद्यालय	गोकर्णेश्वर नगरपालिका	सामुदायिक	९८५१०११८१२
२६०	२७०२८०००५	सरस्वती सेकेण्डरी स्कुल	गोकर्णेश्वर नगरपालिका	संस्थागत	९८४१२९८९८१
२६१	२७०२८०००६	लिटिल वड इङ्ग्लिस मिडियम सेकेण्डरी स्कुल	गोकर्णेश्वर नगरपालिका	संस्थागत	९८४३०७९८४१
२६२	२७०२८०००७	पर्लस इङ्ग्लिस एकेडेमी	गोकर्णेश्वर नगरपालिका	संस्थागत	९८४१७५१३६६
२६३	२७०२८०००८	इष्ट-पोल सेकेण्डरी स्कुल	गोकर्णेश्वर नगरपालिका	संस्थागत	९८४१४७३९५१
२६४	२७०२८०००९	भेनस पब्लिक स्कुल	गोकर्णेश्वर नगरपालिका	संस्थागत	९८५१०८९४५४
२६५	२७०२८००१०	पिगासस् इङ्ग्लिस स्कुल	गोकर्णेश्वर नगरपालिका	संस्थागत	९८४१३६०९४०
२६६	२७०२८००११	शान्ति आदर्श सेकेण्डरी स्कुल	गोकर्णेश्वर नगरपालिका	संस्थागत	९८४१२२७०९०
२६७	२७०२८००१२	चामुण्डा माध्यमिक विद्यालय	गोकर्णेश्वर नगरपालिका	सामुदायिक	९८४१५९९९४६
२६८	२७०२८००१३	विद्या व्यायाम सेकेण्डरी स्कुल	गोकर्णेश्वर नगरपालिका	संस्थागत	९८५१०६२५९६
२६९	२७०२८००१६	अरुण ज्योति विद्या मन्दिर	गोकर्णेश्वर नगरपालिका	संस्थागत	९८६०२९५२९६
२७०	२७०२८००१७	सिर्जन इङ्ग्लिस स्कुल	गोकर्णेश्वर नगरपालिका	संस्थागत	९८५१०५५००३
२७१	२७०२८००१८	बुद्ध एकेडेमी बोर्डिङ स्कुल	गोकर्णेश्वर नगरपालिका	संस्थागत	९८५१११२२४७
२७२	२७०२८००२०	अरुणोदय माध्यमिक विद्यालय	गोकर्णेश्वर नगरपालिका	सामुदायिक	९८५१११३५६६
२७३	२७०२८००२१	कान्तिपुर एकेडेमी हाई स्कुल	गोकर्णेश्वर नगरपालिका	संस्थागत	९८५१०७३९०७९
२७४	२७०२८००२२	विपुल शिक्षा निकेतन	गोकर्णेश्वर नगरपालिका	संस्थागत	९८५१०७३९२९
२७५	२७०२८००२३	बाल सिर्जनलय सेकेण्डरी स्कुल	गोकर्णेश्वर नगरपालिका	संस्थागत	९८४३४४६३६७
२७६	२७०२८००२४	माउण्ट उरल टिचिङ एकेडेमी	गोकर्णेश्वर नगरपालिका	संस्थागत	९८४०२५१२४६
२७७	२७०२८००२५	आकाश दीप इङ्ग्लिस सेकेण्डरी स्कुल	गोकर्णेश्वर नगरपालिका	संस्थागत	९८५१०५४७५५
२७८	२७०२८००२६	सर्वनाम शिक्षालय	गोकर्णेश्वर नगरपालिका	संस्थागत	९८५१०३७३९०
२७९	२७०२८००२८	प्रीन तारा चाइल्ड हेभेन स्कुल	गोकर्णेश्वर नगरपालिका	संस्थागत	९८५१११७९५५
२८०	२७०२८००२९	पीस नेपाल एकेडेमी	गोकर्णेश्वर नगरपालिका	संस्थागत	९८५१११७८५९
२८१	२७०२८००३०	समता शिक्षा निकेतन	गोकर्णेश्वर नगरपालिका	संस्थागत	९८५१०४४२३४
२८२	२७०२८००३१	सांग्रिला पब्लिक स्कुल	गोकर्णेश्वर नगरपालिका	संस्थागत	९८४१३८८५२९
२८३	२७०२८००३३	मेरिल्याण्ड इङ्ग्लिस स्कुल	गोकर्णेश्वर नगरपालिका	संस्थागत	९८५११८०४९७
२८४	२७०२८००३४	विद्यामाता आवासीय विद्यालय	गोकर्णेश्वर नगरपालिका	संस्थागत	९८४१३३१४३८
२८५	२७०२८००३६	लिवर्टी एकेडेमी एन इङ्ग्लिस मिडियम सेकेण्डरी स्कुल	गोकर्णेश्वर नगरपालिका	संस्थागत	९८५१०३७९१९
२८६	२७०२८००३७	विद्या सागर सेकेण्डरी स्कुल	गोकर्णेश्वर नगरपालिका	संस्थागत	९८४१२७१७४५
२८७	२७०२८००३८	रिडर्स इन्टरनेशनल मोडेल स्कुल (RIMS)	गोकर्णेश्वर नगरपालिका	संस्थागत	९८४१३७०१५१
२८८	२७०२८००३९	हिमालय इन्टरनेशनल मोडेल हाई स्कुल	गोकर्णेश्वर नगरपालिका	संस्थागत	९८५१००८८६७
२८९	२७०२८००४०	एटलान्टिक इङ्ग्लिस बोर्डिङ स्कुल	गोकर्णेश्वर नगरपालिका	संस्थागत	९८४१४५७५५४
२९०	२७०२८००४१	चार्ल्स डार्विन एकेडेमी	गोकर्णेश्वर नगरपालिका	संस्थागत	९८५११६१८३८
२९१	२७०२८००४२	लिभिङ वर्ल्ड इङ्ग्लिस बोर्डिङ स्कुल	गोकर्णेश्वर नगरपालिका	संस्थागत	९८४१९८२६५६

क्र.सं.	संकेत नं.	विद्यालयको नाम	ठेगाना --स्थानीय तह)	प्रकार	सम्पर्क नं.
२९२	२७०२८००४४	ब्राइट जोन इङ्ग्लिस बोर्डिङ स्कुल	गोकर्णेश्वर नगरपालिका	संस्थागत	९८६८४६७९४२
२९३	२७०२८००४८	नेमोनिक मोडर्न एकेडेमी	गोकर्णेश्वर नगरपालिका	संस्थागत	९८४१३९६७४९
२९४	२७०२८००४९	कुण्डलिनी स्कुल	गोकर्णेश्वर नगरपालिका	संस्थागत	९८६१२२९११५
२९५	२७०२८००५०	होलि एन्जेल्स इङ्ग्लिस बोर्डिङ स्कुल	गोकर्णेश्वर नगरपालिका	संस्थागत	९८४१८१९७४३
२९६	२७०२८००५१	माउण्ट समिट इङ्ग्लिस बोर्डिङ स्कुल	गोकर्णेश्वर नगरपालिका	संस्थागत	९८४१८३५८३५
२९७	२७०२८००५२	एकता जेम्स इङ्ग्लिस एकेडेमी	गोकर्णेश्वर नगरपालिका	संस्थागत	९८४१८१६५४३
२९८	२७०२८००५३	रितम्भरा बोर्डिङ स्कुल	गोकर्णेश्वर नगरपालिका	संस्थागत	९८५११४८७१६
२९९	२७०२८००५४	जीवन तारा एकेडेमी	गोकर्णेश्वर नगरपालिका	संस्थागत	९८४१४४३७६६
३००	२७०२८००५५	एम्वासडर एकेडेमी	गोकर्णेश्वर नगरपालिका	संस्थागत	९८५१०२६१६९
३०१	२७०२८००५६	सेन्टेनियल सेकेण्डरी स्कुल	गोकर्णेश्वर नगरपालिका	संस्थागत	९८५१२२४७२२
३०२	२७०२८००५७	आइलेन्स इङ्ग्लिस बोर्डिङ स्कुल	गोकर्णेश्वर नगरपालिका	संस्थागत	९८४१६५२३२८
३०३	२७०२८००५९	टाइमलाइन स्कुल	गोकर्णेश्वर नगरपालिका	संस्थागत	९८५११५१८३४
३०४	२७०२८००६०	जोरपाटी विलिभर्स इङ्ग्लिस स्कुल	गोकर्णेश्वर नगरपालिका	संस्थागत	९८४१६५५९०९
३०५	२७०२८००६१	केशाड प्राइमरी स्कुल	गोकर्णेश्वर नगरपालिका	संस्थागत	९८४१४६०११२
३०६	२७०२८००६२	अलकेमिष्ट एकेडेमी	गोकर्णेश्वर नगरपालिका	संस्थागत	९८१२८१२४४
३०७	२७०२८००६३	योड हार्टस बोर्डिङ हाई स्कुल	गोकर्णेश्वर नगरपालिका	संस्थागत	९८४९१५९१२
३०८	२७०२८००६६	अलमाइटी आइडियल मोडर्न स्कुल	गोकर्णेश्वर नगरपालिका	संस्थागत	९८५११६६७९६
३०९	२७०२८००६८	छाहारी शिक्षा सदन	गोकर्णेश्वर नगरपालिका	संस्थागत	९८५११८५०५१
३१०	२७०२८००६९	ब्राहमास्मि एकेडेमी	गोकर्णेश्वर नगरपालिका	संस्थागत	९८४१६१७५८७
३११	२७०२८००७०	बाल संसार सेकेण्डरी स्कुल	गोकर्णेश्वर नगरपालिका	संस्थागत	९८५१०९५२०७
३१२	२७०२८००७२	पाँच पोखरी मोडेल सेकेण्डरी स्कुल	गोकर्णेश्वर नगरपालिका	संस्थागत	९८४१२७५१७५
३१३	२७०३०००३०	डफोडिल पब्लिक स्कुल	गोकर्णेश्वर नगरपालिका	संस्थागत	९८४१५५२९८५
३१४	२७०३१०१०३	मदन भण्डारी मेमोरियल स्कुल	गोकर्णेश्वर नगरपालिका	संस्थागत	--
३१५	२७०३१०१६०	बालबाटिका इङ्ग्लिस बोर्डिङ स्कुल	गोकर्णेश्वर नगरपालिका	संस्थागत	९८५११४०७१८
३१६	२७०३१०२६०	बौद्ध इन्टरनेशनल स्कुल	गोकर्णेश्वर नगरपालिका	संस्थागत	९८४१२८३८१९
३१७	२७०३१०२६२	गोल्डेन फ्युचर इङ्ग्लिस बोर्डिङ स्कुल	गोकर्णेश्वर नगरपालिका	संस्थागत	९८४१७४०५९२
३१८	२७०३१०२६३	बाल ज्योति इङ्ग्लिस बोर्डिङ स्कुल	गोकर्णेश्वर नगरपालिका	संस्थागत	९८५१०२६६१५
३१९	२७०३१०२७०	विद्या संस्कार स्कुल	गोकर्णेश्वर नगरपालिका	संस्थागत	९८४१२३४९६
३२०	२७०३१०२७९	एकता सदन आवासीय इङ्ग्लिस बोर्डिङ स्कुल	गोकर्णेश्वर नगरपालिका	संस्थागत	९८५१०५५८१७
३२१	२७०३१०२९१	जोरपाटी लायन्स एकेडेमी	गोकर्णेश्वर नगरपालिका	संस्थागत	९८४९१०६८२५
३२२	२७०३१०२९४	लर्डस् लाइट एकेडेमी	गोकर्णेश्वर नगरपालिका	संस्थागत	९८५११४४१४०
३२३	२७०३१०९१२	एज प्रेडेड इङ्ग्लिस सेकेण्डरी स्कुल	गोकर्णेश्वर नगरपालिका	संस्थागत	९८५१०४८७२३
३२४	२७०३११०३१	नेपालय इङ्ग्लिस पब्लिक स्कुल	गोकर्णेश्वर नगरपालिका	संस्थागत	९८४९०२९७४४
३२५	२७०३७०००७	समदर्शी विद्या मन्दिर	गोकर्णेश्वर नगरपालिका	संस्थागत	९८४१५८६४४२
३२६	२७०४४०००१	जिनिअस इङ्ग्लिस स्कुल	गोकर्णेश्वर नगरपालिका	संस्थागत	९८४१४९५७८६
३२७	२७०४४०००२	स्वेत बराही स्कुल	गोकर्णेश्वर नगरपालिका	संस्थागत	९८४१८५४८०१
३२८	२७०४४०००३	हिमश्रृङ्खला एकेडेमी स्कुल	गोकर्णेश्वर नगरपालिका	संस्थागत	९८४१२०१९१६

क्र.सं.	संकेत नं.	विद्यालयको नाम	ठेगाना --स्थानीय तह)	प्रकार	सम्पर्क नं.
३२९	२७०४४०००४	चण्डिकाश्वरी इङ्ग्लिस सेकेण्डरी स्कुल	गोकर्णेश्वर नगरपालिका	संस्थागत	९८४३५२२९५३
३३०	२७०४४०००५	कन्साइन्स इन्टरनेशनल एकेडेमी	गोकर्णेश्वर नगरपालिका	संस्थागत	९८४१२६४२९१
३३१	२७०४४०००६	भीमदेव आधारभूत विद्यालय	गोकर्णेश्वर नगरपालिका	सामुदायिक	९८४९४१९१७४
३३२	२७०४४०००७	राम जानकी आधारभूत विद्यालय	गोकर्णेश्वर नगरपालिका	सामुदायिक	९८५१०३३६९१
३३३	२७०४४००१२	बाल सुधार सेकेण्डरी स्कुल	गोकर्णेश्वर नगरपालिका	सामुदायिक	९८४१५८९८९४
३३४	२७०५३०००१	इश्वरी आधारभूत विद्यालय	गोकर्णेश्वर नगरपालिका	सामुदायिक	९८४१८७०१३०
३३५	२७०५३०००२	बाघद्वार आधारभूत विद्यालय	गोकर्णेश्वर नगरपालिका	सामुदायिक	९८४१३४१७५३
३३६	२७०५३०००३	सुन्दरीजल आधारभूत विद्यालय	गोकर्णेश्वर नगरपालिका	सामुदायिक	९८४१४९६८३९
३३७	२७०५३०००४	ओख्रेनी माध्यमिक विद्यालय	गोकर्णेश्वर नगरपालिका	सामुदायिक	९७४१०२४६५५
३३८	२७०१४०००१	ब्रह्मकुञ्ज शिक्षा सदन	कागेश्वरी मनोहरा नगरपालिका	संस्थागत	९८४९३००१८०
३३९	२७०१४०००२	चम्पक विनायक आधारभूत विद्यालय	कागेश्वरी मनोहरा नगरपालिका	सामुदायिक	९८४१६९३८८५
३४०	२७०१४०००३	हिन्दु विद्यापीठ	कागेश्वरी मनोहरा नगरपालिका	संस्थागत	९८४९३००१८०
३४१	२७०१४०००४	चौला नारायण आधारभूत विद्यालय	कागेश्वरी मनोहरा नगरपालिका	सामुदायिक	९८४९२७१८१०
३४२	२७०१४०००५	चलनटार आधारभूत विद्यालय	कागेश्वरी मनोहरा नगरपालिका	सामुदायिक	९८४१८२३९२२
३४३	२७०१४०००६	अल्पाइन एकेडेमी	कागेश्वरी मनोहरा नगरपालिका	संस्थागत	९८५१०३७२७७
३४४	२७०१४०००७	मिनिल्याण्ड स्कुल	कागेश्वरी मनोहरा नगरपालिका	संस्थागत	९८४००५०१९७
३४५	२७०१४०००८	कान्ति भैरव माध्यमिक विद्यालय	कागेश्वरी मनोहरा नगरपालिका	सामुदायिक	९८४३६५५५९०
३४६	२७०१४००१०	दिक्षान्त इङ्ग्लिस बोर्डिङ स्कुल	कागेश्वरी मनोहरा नगरपालिका	संस्थागत	९८४९३००१८०
३४७	२७०१४००११	माउण्ट एभरेष्ट इङ्ग्लिस बोर्डिङ स्कुल	कागेश्वरी मनोहरा नगरपालिका	संस्थागत	९८४९३००१८०
३४८	२७०१९०००१	मणिलिङ्गेश्वर आधारभूत विद्यालय	कागेश्वरी मनोहरा नगरपालिका	सामुदायिक	९८४१८२३२०४
३४९	२७०१९०००४	शान्ति पाठशाला	कागेश्वरी मनोहरा नगरपालिका	संस्थागत	९८४९३००१८०
३५०	२७०१९०००५	बाल उद्धार माध्यमिक विद्यालय	कागेश्वरी मनोहरा नगरपालिका	सामुदायिक	९८४३२७६८९५
३५१	२७०१९०००६	सिद्धि गणेश माध्यमिक विद्यालय	कागेश्वरी मनोहरा नगरपालिका	सामुदायिक	९८४१५९४५२०
३५२	२७०१९०००७	गागलफेदी हर्ष आधारभूत विद्यालय	कागेश्वरी मनोहरा नगरपालिका	सामुदायिक	९८४१७०१५३२
३५३	२७०१९०००९	पद्म गा टूशाल छोलिङ्ग स्कुल	कागेश्वरी मनोहरा नगरपालिका	संस्थागत	--
३५४	२७०१९००१०	कागेश्वरी विद्यामन्दिर इङ्ग्लिस बोर्डिङ स्कुल	कागेश्वरी मनोहरा नगरपालिका	संस्थागत	--
३५५	२७०२३०००१	न्यू होलि क्रस इङ्ग्लिस बोर्डिङ स्कुल	कागेश्वरी मनोहरा नगरपालिका	संस्थागत	--
३५६	२७०२३०००२	बाल राष्ट्रिय आधारभूत विद्यालय	कागेश्वरी मनोहरा नगरपालिका	सामुदायिक	९८४९३००१८०
३५७	२७०२३०००३	गोठार इङ्ग्लिस बोर्डिङ स्कुल	कागेश्वरी मनोहरा नगरपालिका	संस्थागत	९८५१०७२६४४
३५८	२७०२३०००४	मोनास्टिक इङ्ग्लिस बोर्डिङ स्कुल	कागेश्वरी मनोहरा नगरपालिका	संस्थागत	९८४९३००१८०
३५९	२७०२३०००५	पुष्प बाटिका इङ्ग्लिस बोर्डिङ स्कुल	कागेश्वरी मनोहरा नगरपालिका	संस्थागत	९८४९३००१८०
३६०	२७०२३०००६	तेज विनायक माध्यमिक विद्यालय	कागेश्वरी मनोहरा नगरपालिका	सामुदायिक	९८४१२८३२९९
३६१	२७०२३०००७	गान्धी आदर्श सेकेण्डरी स्कुल	कागेश्वरी मनोहरा नगरपालिका	सामुदायिक	९८५११६८४२४
३६२	२७०२३०००८	न्यू स्टार-पोल इङ्ग्लिस स्कुल	कागेश्वरी मनोहरा नगरपालिका	संस्थागत	९८४९३००१८०
३६३	२७०२३०००९	वील्सम इङ्ग्लिस बोर्डिङ स्कुल	कागेश्वरी मनोहरा नगरपालिका	संस्थागत	९८१३६८७३०१
३६४	२७०२३००१०	एकलव्य शिक्षा सदन	कागेश्वरी मनोहरा नगरपालिका	संस्थागत	९८४९३००१८०
३६५	२७०२३००१२	श्रमशील विद्यापिठ - नेपाल	कागेश्वरी मनोहरा नगरपालिका	संस्थागत	९८४३००३६१२

क्र.सं.	संकेत नं.	विद्यालयको नाम	ठेगाना --स्थानीय तह)	प्रकार	सम्पर्क नं.
३६६	२७०२३००१३	विद्या विकाश इङ्ग्लिस स्कुल	कागेश्वरी मनोहरा नगरपालिका	संस्थागत	--
३६७	२७०२३००१५	भिमेश्वर एकेडेमी	कागेश्वरी मनोहरा नगरपालिका	संस्थागत	९८४९३००१८०
३६८	२७०२३००१६	अर्किड पुपिल इङ्ग्लिस बोर्डिङ स्कुल	कागेश्वरी मनोहरा नगरपालिका	संस्थागत	--
३६९	२७०२३००१८	न्यू मोनास्टिक इङ्ग्लिस बोर्डिङ स्कुल	कागेश्वरी मनोहरा नगरपालिका	संस्थागत	९८५१०२३४३९
३७०	२७०२३००१९	हाईली क्रियटिभ इङ्ग्लिस सेकेण्डरी स्कुल	कागेश्वरी मनोहरा नगरपालिका	संस्थागत	९८५११३८६४५
३७१	२७०२३००२१	अक्षरा स्कुल	कागेश्वरी मनोहरा नगरपालिका	संस्थागत	९८५१०२३९०६
३७२	२७०२३००२४	निर्मल ज्योति इङ्ग्लिस स्कुल	कागेश्वरी मनोहरा नगरपालिका	संस्थागत	९८१८९१९९४४
३७३	२७०२३००२५	अक्षरिका स्कुल	कागेश्वरी मनोहरा नगरपालिका	संस्थागत	९८५११४४९१८
३७४	२७०२३००२६	होप एजुकेशनल एकेडेमी	कागेश्वरी मनोहरा नगरपालिका	संस्थागत	९८४३३९६९३७
३७५	२७०२३००२७	दर्शना स्कुल	कागेश्वरी मनोहरा नगरपालिका	संस्थागत	९८४९३००१८०
३७६	२७०२३००२८	टेम्पल ट्री पाठशाला	कागेश्वरी मनोहरा नगरपालिका	संस्थागत	--
३७७	२७०२३००२९	मेड स्कुल	कागेश्वरी मनोहरा नगरपालिका	संस्थागत	९८४९३००१८०
३७८	२७०२३००३१	नवजागरण महिला बंकल्पिक गृहणी विद्यालय	कागेश्वरी मनोहरा नगरपालिका	सामुदायिक	--
३७९	२७०२८००१९	दिव्य श्री एकेडेमी	कागेश्वरी मनोहरा नगरपालिका	संस्थागत	९८४९५०८३५८
३८०	२७०२८००२७	द सेलिनेशन को एड	कागेश्वरी मनोहरा नगरपालिका	संस्थागत	९८४१४६६३४१
३८१	२७०३०००३३	प्रज्ञा सदन इङ्ग्लिस बोर्डिङ स्कुल	कागेश्वरी मनोहरा नगरपालिका	संस्थागत	९८४९३००१८०
३८२	२७०३०००४३	द मिल्लिके स्कुल	कागेश्वरी मनोहरा नगरपालिका	संस्थागत	९८५११५८६८१
३८३	२७०३१०१०२	पाणिनी स्कुल	कागेश्वरी मनोहरा नगरपालिका	संस्थागत	९८५१०४०१३१
३८४	२७०३१०३२८	गोल्डेन वड स्कुल	कागेश्वरी मनोहरा नगरपालिका	संस्थागत	९८४९३००१८०
३८५	२७०३१०६१४	प्रारम्भ एकेडेमी	कागेश्वरी मनोहरा नगरपालिका	संस्थागत	९८४१७६४२१०
३८६	२७०३१०६१४	प्रारम्भ एकेडेमी	कागेश्वरी मनोहरा नगरपालिका	संस्थागत	९८४१७६४२१०
३८७	२७०३१०६४३	एलाइन मेमोरियल स्कुल	कागेश्वरी मनोहरा नगरपालिका	संस्थागत	९८४१३७३२४०
३८८	२७०३१०७०६	उज्वल तारा स्कुल	कागेश्वरी मनोहरा नगरपालिका	संस्थागत	९८५१०१९९१३
३८९	२७०३१०७५९	नेक्सस इन्टरनेशनल एकेडेमी	कागेश्वरी मनोहरा नगरपालिका	संस्थागत	९८५१०२००१०
३९०	२७०४००००२	आनन्द भैरव माध्यमिक विद्यालय	कागेश्वरी मनोहरा नगरपालिका	सामुदायिक	९८४१३८३८६७
३९१	२७०४००००३	विद्या आर्जन	कागेश्वरी मनोहरा नगरपालिका	संस्थागत	९८४१४६३८२
३९२	२७०४००००४	नेपाल राष्ट्रिय निर्माण माध्यमिक विद्यालय	कागेश्वरी मनोहरा नगरपालिका	सामुदायिक	९८५१००००
३९३	२७०४००००५	महाकवि देवकोटा मेमोरियल सेकेण्डरी स्कुल	कागेश्वरी मनोहरा नगरपालिका	संस्थागत	९८५१०९४३४९
३९४	२७०४००००६	बाल गिताञ्जली इङ्ग्लिस स्कुल	कागेश्वरी मनोहरा नगरपालिका	संस्थागत	९८५१०६०६६७
३९५	२७०४००००७	त्रिकोण इङ्ग्लिस बोर्डिङ स्कुल	कागेश्वरी मनोहरा नगरपालिका	संस्थागत	९८५११२१०२५
३९६	२७०४००००८	द भेलोसिटी स्कुल	कागेश्वरी मनोहरा नगरपालिका	संस्थागत	९८४९४२१६२७
३९७	२७०४०००१०	शिक्षालय नेपाल	कागेश्वरी मनोहरा नगरपालिका	संस्थागत	९८४९३००१८०
३९८	२७०४०००११	क्रिश्चियन सामुदायिक स्कुल	कागेश्वरी मनोहरा नगरपालिका	संस्थागत	९८१८७४०५२९
३९९	२७०४०००१२	श्रीयन्त्र एजुकेशन फउण्डेशन	कागेश्वरी मनोहरा नगरपालिका	संस्थागत	९८६०४९०६१८
४००	२७०५३०००५	निड्मा पल्युल स्कुल	कागेश्वरी मनोहरा नगरपालिका	संस्थागत	९८४९३००१८०
४०१	२७००१०००१	नाथेश्वरी आधारभूत विद्यालय	कागेश्वरी मनोहरा नगरपालिका	सामुदायिक	९७४१०५२२८७
४०२	२७००१०००३	बयोका कम्प्युनिटी स्कुल	कागेश्वरी मनोहरा नगरपालिका	संस्थागत	--

क्र.सं.	संकेत नं.	विद्यालयको नाम	ठेगाना --स्थानीय तह)	प्रकार	सम्पर्क नं.
४०३	२७००१०००४	बाल विकाश माध्यमिक विद्यालय	कागेश्वरी मनोहरा नगरपालिका	सामुदायिक	९८४१११७६९००
४०४	२७००६०००३	सृजनशील शिक्षा सदन	कागेश्वरी मनोहरा नगरपालिका	संस्थागत	९८५१०१४६०५
४०५	२७००६०००४	आदर्श माध्यमिक विद्यालय	कागेश्वरी मनोहरा नगरपालिका	सामुदायिक	९८४१६५५०२२
४०६	२७००६०००५	बेष्ट मन्टेसरी चिल्ड्रेन हाउस	कागेश्वरी मनोहरा नगरपालिका	संस्थागत	९८६०१५८७७८
४०७	२७००६०००६	पीस गार्डेन किन्डरगार्टन स्कुल	कागेश्वरी मनोहरा नगरपालिका	संस्थागत	--
४०८	२७००६०००७	लिटिल स्टार इङ्ग्लिस बोर्डिङ स्कुल	कागेश्वरी मनोहरा नगरपालिका	संस्थागत	९८४११६८८०६
४०९	२७००६०००८	किङ्ग्स् वर्ल्ड मन्टेसरी प्री प्राइमरी स्कुल	कागेश्वरी मनोहरा नगरपालिका	संस्थागत	९८५१११०१४३
४१०	२७००६०००९	सप्तऋषि पाठशाला	कागेश्वरी मनोहरा नगरपालिका	संस्थागत	९८४१६१३१४१
४११	२७००६००१०	आर्षा स्कुल	कागेश्वरी मनोहरा नगरपालिका	संस्थागत	९८५११५२८०३
४१२	२७००६००११	निजानन्द एकेडेमी	कागेश्वरी मनोहरा नगरपालिका	संस्थागत	९८५१०६८७९९
४१३	२७००१००१३	बैष्णवी बैकल्पिक विद्यालय	काठमाडौं महानगरपालिका	सामुदायिक	--
४१४	२७००८००१४	शान्ति प्राइमरी इङ्ग्लिस स्कुल	काठमाडौं महानगरपालिका	संस्थागत	९८५११७३२४३
४१५	२७००८००३७	सुन्दर नमूना विद्यालय	काठमाडौं महानगरपालिका	सामुदायिक	९८५१२२२८९७
४१६	२७००८००३९	मञ्जुश्री बैकल्पिक विद्यालय	काठमाडौं महानगरपालिका	सामुदायिक	९८४११६१९०१
४१७	२७०१६००५७	बागमती बैकल्पिक सेकेण्डरी स्कुल	काठमाडौं महानगरपालिका	सामुदायिक	१४३८९६२८
४१८	२७०२४००१३	क्रिष्टल एकेडेमी	काठमाडौं महानगरपालिका	संस्थागत	--
४१९	२७०२८००५८	जोन एकेडेमी स्कुल	काठमाडौं महानगरपालिका	संस्थागत	९८४१५५६१२२
४२०	२७०३०००२७	त्रिमुर्ती शिक्षा विद्यालय	काठमाडौं महानगरपालिका	संस्थागत	९८१८३४८७३५
४२१	२७०३०००३७	सेन्ट जुलियन्ट स्कुल	काठमाडौं महानगरपालिका	संस्थागत	१४२५८६९
४२२	२७०३०००४७	काठमाडौं विद्या मन्दिर	काठमाडौं महानगरपालिका	संस्थागत	९८५१०६२७२२
४२३	२७०३०००५०	श्री स्टार इङ्ग्लिस स्कुल	काठमाडौं महानगरपालिका	संस्थागत	--
४२४	२७०३०००५३	कौस्तुभ एकेडेमी	काठमाडौं महानगरपालिका	संस्थागत	९८५११५१४५४
४२५	२७०३१०००१	आजाद आधारभूत विद्यालय	काठमाडौं महानगरपालिका	सामुदायिक	९८४१५२१४०४
४२६	२७०३१०००४	बाबा बाटिका इङ्ग्लिस बोर्डिङ स्कुल	काठमाडौं महानगरपालिका	संस्थागत	९८६१२४८२४४
४२७	२७०३१०००५	बाल व्यावसायी केन्द्र माध्यमिक विद्यालय	काठमाडौं महानगरपालिका	सामुदायिक	९८५११५६८००
४२८	२७०३१०००७	विनायक सृष्टि निकेतन मन्टेसरी एण्ड इलिमेन्ट्री स्कुल	काठमाडौं महानगरपालिका	संस्थागत	९८६११६१७७२
४२९	२७०३१०००८	कमल इङ्ग्लिस बोर्डिङ स्कुल	काठमाडौं महानगरपालिका	संस्थागत	९८५१०६६५७३
४३०	२७०३१०००९	इन्टरनेशनल प्राइमरी स्कुल	काठमाडौं महानगरपालिका	संस्थागत	९८५११४१५४३
४३१	२७०३१००११	वाँसवारी माध्यमिक विद्यालय	काठमाडौं महानगरपालिका	सामुदायिक	९८४१४५५०८६
४३२	२७०३१००१२	भिमसेनगोला माध्यमिक विद्यालय	काठमाडौं महानगरपालिका	सामुदायिक	९८४३६०५०९५
४३३	२७०३१००१३	विजयश्वरी ज्ञान मन्दिर सैनिक महाविद्यालय	काठमाडौं महानगरपालिका	संस्थागत	९८४१७७१९४४
४३४	२७०३१००१४	बुद्ध ज्योति बाल उद्यान आधारभूत विद्यालय	काठमाडौं महानगरपालिका	सामुदायिक	९८४१५५३२७३
४३५	२७०३१००१५	भीएस एन्जेल्स् वर्ल्ड इन्टरनेशनल स्कुल	काठमाडौं महानगरपालिका	संस्थागत	९८६११६१७७२
४३६	२७०३१००१७	यूरो स्कुल नेपाल	काठमाडौं महानगरपालिका	संस्थागत	९८५१०६६०००
४३७	२७०३१००१९	गणेश हिमाल इङ्ग्लिस बोर्डिङ स्कुल	काठमाडौं महानगरपालिका	संस्थागत	९८४१३६६७७८
४३८	२७०३१००२०	सिराफिम्स पब्लिक स्कुल	काठमाडौं महानगरपालिका	संस्थागत	९८१३३३१६५६
४३९	२७०३१००२१	गितामाता माध्यमिक विद्यालय	काठमाडौं महानगरपालिका	सामुदायिक	९८४१२४१०२८

क्र.सं.	संकेत नं.	विद्यालयको नाम	ठेगाना --स्थानीय तह)	प्रकार	सम्पर्क नं.
४४०	२७०३१००२२	सगरमाथा बैकल्पिक (Adult) स्कुल	काठमाडौं महानगरपालिका	सामुदायिक	९८५११६६००९
४४१	२७०३१००२४	गुहेश्वरी माध्यमिक विद्यालय	काठमाडौं महानगरपालिका	सामुदायिक	--
४४२	२७०३१००२५	लाइसियम प्याराडाइज एकेडेमी	काठमाडौं महानगरपालिका	संस्थागत	--
४४३	२७०३१००२६	हारती शिक्षा मन्दिर	काठमाडौं महानगरपालिका	संस्थागत	९८५११४२१२१
४४४	२७०३१००२७	मदरशा इश्लामिया स्कुल	काठमाडौं महानगरपालिका	सामुदायिक	--
४४५	२७०३१००२८	हिमालय माध्यमिक विद्यालय	काठमाडौं महानगरपालिका	सामुदायिक	९७४११३५२४३
४४६	२७०३१००३०	इश्वर आधारभूत विद्यालय	काठमाडौं महानगरपालिका	सामुदायिक	९८४१३९०४४७
४४७	२७०३१००३१	जगन्नाथ माध्यमिक विद्यालय केन्द्रीय कारागार	काठमाडौं महानगरपालिका	सामुदायिक	१२२९८०४४
४४८	२७०३१००३२	जगत सुधार इङ्ग्लिस बोर्डिङ स्कुल	काठमाडौं महानगरपालिका	संस्थागत	९८४१५२३९६३
४४९	२७०३१००३४	जनकल्याण माध्यमिक विद्यालय	काठमाडौं महानगरपालिका	सामुदायिक	९८४१५००२५५
४५०	२७०३१००३५	जन सुधार आधारभूत विद्यालय	काठमाडौं महानगरपालिका	सामुदायिक	९८४१७७३७२२
४५१	२७०३१००३६	जुध्दोदय माध्यमिक विद्यालय	काठमाडौं महानगरपालिका	सामुदायिक	९८५१०००३३६
४५२	२७०३१००३७	नमुना महिला विद्यालय --बैकल्पिक)	काठमाडौं महानगरपालिका	सामुदायिक	--
४५३	२७०३१००३९	कमल आधारभूत विद्यालय	काठमाडौं महानगरपालिका	सामुदायिक	९८४७९३६४६३
४५४	२७०३१००४०	कंकेश्वरी आधारभूत विद्यालय	काठमाडौं महानगरपालिका	सामुदायिक	९८४१४५४५२२
४५५	२७०३१००४२	सुप्रिम इन्टरनेशनल स्कुल	काठमाडौं महानगरपालिका	संस्थागत	९८४९०५०१८८
४५६	२७०३१००४३	लिटिल स्टार स्कुल	काठमाडौं महानगरपालिका	संस्थागत	९८४९६१३७८०
४५७	२७०३१००४४	कन्या माध्यमिक विद्यालय	काठमाडौं महानगरपालिका	सामुदायिक	९८५१२३४५७१
४५८	२७०३१००४६	केश चन्द्र आधारभूत विद्यालय	काठमाडौं महानगरपालिका	सामुदायिक	--
४५९	२७०३१००४७	गेटवे एकेडेमी	काठमाडौं महानगरपालिका	संस्थागत	९८५१०६६४४०
४६०	२७०३१००४८	मोडर्न नेपाल एकेडेमी	काठमाडौं महानगरपालिका	संस्थागत	९८५१०९६४३८
४६१	२७०३१००५०	कुलेश्वर माध्यमिक विद्यालय	काठमाडौं महानगरपालिका	संस्थागत	९८४१३५०४१०
४६२	२७०३१००५१	कुमारी इङ्ग्लिस बोर्डिङ स्कुल	काठमाडौं महानगरपालिका	संस्थागत	९८४१२७२७४२
४६३	२७०३१००५२	जेनिथ इङ्ग्लिस सेकेण्डरी स्कुल	काठमाडौं महानगरपालिका	संस्थागत	९८५१०९४९६९
४६४	२७०३१००५३	माहाँकाल माध्यमिक विद्यालय	काठमाडौं महानगरपालिका	सामुदायिक	९८४९४६६३२२
४६५	२७०३१००५४	महेन्द्र बौद्ध माध्यमिक विद्यालय	काठमाडौं महानगरपालिका	सामुदायिक	--
४६६	२७०३१००५६	महेन्द्र राष्ट्रिय माध्यमिक विद्यालय	काठमाडौं महानगरपालिका	सामुदायिक	९८५१०४३५४२
४६७	२७०३१००५७	महेन्द्र सरस्वती सेवा आधारभूत विद्यालय	काठमाडौं महानगरपालिका	सामुदायिक	९८५११२८७४५
४६८	२७०३१००५८	मंगलादेवि माध्यमिक विद्यालय	काठमाडौं महानगरपालिका	सामुदायिक	९७४१०७१९२१
४६९	२७०३१००५९	मित्र आधारभूत विद्यालय	काठमाडौं महानगरपालिका	सामुदायिक	९८४१७८३१८६
४७०	२७०३१००६०	नव जागृति माध्यमिक विद्यालय	काठमाडौं महानगरपालिका	सामुदायिक	९८४९१०९११३
४७१	२७०३१००६२	एभरेष्ट फ्लोरिडा इङ्ग्लिस बोर्डिङ स्कुल	काठमाडौं महानगरपालिका	संस्थागत	१२३४५६७८९०
४७२	२७०३१००६३	नव युग माध्यमिक विद्यालय	काठमाडौं महानगरपालिका	सामुदायिक	९८४१३७४७६
४७३	२७०३१००६४	न्यू हिमालय विद्या मन्दिर इङ्ग्लिस बोर्डिङ स्कुल	काठमाडौं महानगरपालिका	संस्थागत	९८५६०००३०४
४७४	२७०३१००६५	निल बाराही माध्यमिक विद्यालय	काठमाडौं महानगरपालिका	सामुदायिक	९८५११८७३२९
४७५	२७०३१००६६	पञ्च कन्या आधारभूत विद्यालय	काठमाडौं महानगरपालिका	सामुदायिक	९८५११७७९८९
४७६	२७०३१००६८	पञ्च कन्या माध्यमिक विद्यालय	काठमाडौं महानगरपालिका	सामुदायिक	९८४१२१७७०५

क्र.सं.	संकेत नं.	विद्यालयको नाम	ठेगाना --स्थानीय तह)	प्रकार	सम्पर्क नं.
४७७	२७०३१००७४	रुद्रमती आधारभूत विद्यालय	काठमाडौं महानगरपालिका	सामुदायिक	९८४९०३६९३१
४७८	२७०३१००७५	साई निलयम इङ्ग्लिस बोर्डिङ स्कुल	काठमाडौं महानगरपालिका	संस्थागत	९८४१३२४४२८
४७९	२७०३१००७६	सम्भवी स्कुल	काठमाडौं महानगरपालिका	संस्थागत	९८४९८४२२८२
४८०	२७०३१००७९	शारदा माध्यमिक विद्यालय	काठमाडौं महानगरपालिका	सामुदायिक	९८४११३७३४७
४८१	२७०३१००८०	शारदा आधारभूत विद्यालय	काठमाडौं महानगरपालिका	सामुदायिक	९७४१११६७३
४८२	२७०३१००८३	सरस्वती निकेतन माध्यमिक विद्यालय	काठमाडौं महानगरपालिका	सामुदायिक	९८५११५९१२२
४८३	२७०३१००८४	सरस्वती एकेडेमी	काठमाडौं महानगरपालिका	संस्थागत	९८४९१३२६८४
४८४	२७०३१००८५	सवलधौला आधारभूत विद्यालय	काठमाडौं महानगरपालिका	सामुदायिक	९८४१८८८५३०
४८५	२७०३१००८७	सेन्ट जर्ज इन्टरनेशनल स्कुल	काठमाडौं महानगरपालिका	संस्थागत	९८४३५४४९३१
४८६	२७०३१००८८	शान्ति विद्या गृह माध्यमिक विद्यालय	काठमाडौं महानगरपालिका	सामुदायिक	९८५११४४१६६
४८७	२७०३१००९०	शिवपुरी माध्यमिक विद्यालय	काठमाडौं महानगरपालिका	सामुदायिक	९८४१२६४४४०
४८८	२७०३१००९२	श्रम राष्ट्रिय माध्यमिक विद्यालय	काठमाडौं महानगरपालिका	सामुदायिक	९८५१०३२९७८
४८९	२७०३१००९३	टेक्सास इन्टरनेशनल हाई स्कुल	काठमाडौं महानगरपालिका	संस्थागत	९८५११२०४०९
४९०	२७०३१००९४	रत्नराज्य माध्यमिक विद्यालय	काठमाडौं महानगरपालिका	सामुदायिक	९८४१३१४६२१
४९१	२७०३१००९६	सिधेश्वर माध्यमिक विद्यालय	काठमाडौं महानगरपालिका	सामुदायिक	९८५११६८२६३
४९२	२७०३१००९९	टंगाल माध्यमिक विद्यालय	काठमाडौं महानगरपालिका	सामुदायिक	९८५१०३६४६२
४९३	२७०३१०१००	उज्यालो विद्या गृह	काठमाडौं महानगरपालिका	सामुदायिक	९८५११६६००९
४९४	२७०३१०१०१	विद्योदय आधारभूत विद्यालय	काठमाडौं महानगरपालिका	सामुदायिक	--
४९५	२७०३१०१०४	लभ्ली एन्जेल्स अंग्रेजी आवासीय विद्यालय	काठमाडौं महानगरपालिका	संस्थागत	९८४१५११८५८
४९६	२७०३१०१०६	एभाण्टग्रेड बोर्डिङ स्कुल	काठमाडौं महानगरपालिका	संस्थागत	९८५११०९६१८
४९७	२७०३१०१०८	अभिसेख ज्ञान मन्दिर इङ्ग्लिस बोर्डिङ स्कुल	काठमाडौं महानगरपालिका	संस्थागत	१२३४५६७८९०
४९८	२७०३१०१०९	प्रान्जली वर्ल्ड स्कुल	काठमाडौं महानगरपालिका	संस्थागत	९८५१०४२११२
४९९	२७०३१०११०	कोहिनुर स्कुल	काठमाडौं महानगरपालिका	संस्थागत	९८४१३३८७१६
५००	२७०३१०११२	एकेडेमी मफ सेक्रेड हार्टस	काठमाडौं महानगरपालिका	संस्थागत	--
५०१	२७०३१०११३	आदर्श योगहरी इङ्ग्लिस बोर्डिङ स्कुल	काठमाडौं महानगरपालिका	संस्थागत	९८६०२१०९१३
५०२	२७०३१०११४	आइडियल इङ्ग्लिस सेकेण्डरी स्कुल	काठमाडौं महानगरपालिका	संस्थागत	९८५१०१९७८४
५०३	२७०३१०११५	आदर्श आधारभूत विद्यालय	काठमाडौं महानगरपालिका	सामुदायिक	९८५८४२१८७७
५०४	२७०३१०११७	एडभान्ड इङ्ग्लिस बोर्डिङ हाई स्कुल	काठमाडौं महानगरपालिका	संस्थागत	९८५१०९६१०७
५०५	२७०३१०११९	आकाश गंगा इङ्ग्लिस बोर्डिङ स्कुल	काठमाडौं महानगरपालिका	संस्थागत	९८४१६०२५९५
५०६	२७०३१०१२१	एकता इङ्ग्लिस स्कुल	काठमाडौं महानगरपालिका	संस्थागत	९८४३६६३५६६
५०७	२७०३१०१२२	अलकापुरी हाई स्कुल	काठमाडौं महानगरपालिका	संस्थागत	--
५०८	२७०३१०१२४	अल्वर्ट आइन्स्टाइन एकेडेमी बोर्डिङ हाई स्कुल	काठमाडौं महानगरपालिका	संस्थागत	९८४३२२४८०६
५०९	२७०३१०१२५	अल्वर्ट इङ्ग्लिस बोर्डिङ स्कुल	काठमाडौं महानगरपालिका	संस्थागत	९८४१५८०७८६
५१०	२७०३१०१२६	ज्ञानसरोवर इङ्ग्लिस बोर्डिङ स्कुल	काठमाडौं महानगरपालिका	संस्थागत	९८५११०८७३७
५११	२७०३१०१३१	आलोक विद्याश्रम स्कुल	काठमाडौं महानगरपालिका	संस्थागत	९८५१०२५४१५
५१२	२७०३१०१३३	एम्वीसन एकेडेमी सेकेण्डरी स्कुल	काठमाडौं महानगरपालिका	संस्थागत	९८५१०६७७७२
५१३	२७०३१०१३४	इर्नल लाइट पब्लिक सेकेण्डरी स्कुल	काठमाडौं महानगरपालिका	संस्थागत	९८४१०७७८०५

क्र.सं.	संकेत नं.	विद्यालयको नाम	ठेगाना --स्थानीय तह)	प्रकार	सम्पर्क नं.
५१४	२७०३१०१३५	अमृत सेकेण्डरी बोर्डिङ स्कुल	काठमाडौं महानगरपालिका	संस्थागत	९८४१३७८४८४
५१५	२७०३१०१३६	स्टेफेन्स इन्टरनेशनल स्कुल	काठमाडौं महानगरपालिका	संस्थागत	९८५१०८०८८१
५१६	२७०३१०१३८	आनन्दकुटी विद्यापीठ	काठमाडौं महानगरपालिका	संस्थागत	९८४१८२९६९०
५१७	२७०३१०१३९	आनन्द विद्या मन्दिर	काठमाडौं महानगरपालिका	संस्थागत	--
५१८	२७०३१०१४१	एन्जल लर्ड--देवदुत) एकेडेमी स्कुल	काठमाडौं महानगरपालिका	संस्थागत	९८४१३७०२६३४
५१९	२७०३१०१४२	ब्राइट फिल्ड एजुकेशन एकेडेमी	काठमाडौं महानगरपालिका	संस्थागत	--
५२०	२७०३१०१४३	नेपाल पुलिस स्कुल	काठमाडौं महानगरपालिका	संस्थागत	९८५१२१२९३६
५२१	२७०३१०१४४	अंकुर विद्याश्रम	काठमाडौं महानगरपालिका	संस्थागत	--
५२२	२७०३१०१४६	अन्नपूर्ण इङ्ग्लिस सेकेण्डरी स्कुल	काठमाडौं महानगरपालिका	संस्थागत	९८५१२४२०११
५२३	२७०३१०१४७	अन्नपूर्ण सेकेण्डरी स्कुल	काठमाडौं महानगरपालिका	संस्थागत	९८५१०५१९९७
५२४	२७०३१०१४८	अरनिको सेकेण्डरी बोर्डिङ स्कुल	काठमाडौं महानगरपालिका	संस्थागत	--
५२५	२७०३१०१४९	अरुणिमा शिक्षा सदन सेकेण्डरी स्कुल	काठमाडौं महानगरपालिका	संस्थागत	९८४९३३७३५०
५२६	२७०३१०१५०	अरुणिमा सेकेण्डरी स्कुल	काठमाडौं महानगरपालिका	संस्थागत	९८५१०८५८०४
५२७	२७०३१०१५१	अरुणी सेकेण्डरी इङ्ग्लिस बोर्डिङ स्कुल	काठमाडौं महानगरपालिका	संस्थागत	९८५१०८५८०४
५२८	२७०३१०१५२	अरुणोदय एकेडेमी	काठमाडौं महानगरपालिका	संस्थागत	९८४१४६७७५३
५२९	२७०३१०१५३	अरुणोदय आधारभूत विद्यालय	काठमाडौं महानगरपालिका	सामुदायिक	९८४१६२२६८५
५३०	२७०३१०१५४	गोल्डेन होराइजन एकेडेमी	काठमाडौं महानगरपालिका	संस्थागत	९८४९००७४७५
५३१	२७०३१०१५६	मञ्जुश्री कम्युनिटी स्कुल	काठमाडौं महानगरपालिका	संस्थागत	९८०८५२२६९८
५३२	२७०३१०१५८	आश्रय विद्या सदन	काठमाडौं महानगरपालिका	संस्थागत	९८४१२६५००५
५३३	२७०३१०१५९	एशियन पब्लिक स्कुल	काठमाडौं महानगरपालिका	संस्थागत	९८५१०४६६४७
५३४	२७०३१०१६१	अस्फोडेल पब्लिक स्कुल	काठमाडौं महानगरपालिका	संस्थागत	९८५१०६६९७८
५३५	२७०३१०१६२	आस्था विद्या मन्दिर	काठमाडौं महानगरपालिका	संस्थागत	९८४१५६१७९७
५३६	२७०३१०१६४	बोन स्काइलार्क इन्टरनेशनल सेकेण्डरी स्कुल	काठमाडौं महानगरपालिका	संस्थागत	९८४१२७७४०५
५३७	२७०३१०१६५	रश्मी इङ्ग्लिस बोर्डिङ स्कुल	काठमाडौं महानगरपालिका	संस्थागत	९८४१३२९२२५
५३८	२७०३१०१६६	सिरियस रेसिडेन्सियल इङ्ग्लिस बोर्डिङ स्कुल	काठमाडौं महानगरपालिका	संस्थागत	९८४१२७८११२
५३९	२७०३१०१६७	बाबा बोर्डिङ हाई स्कुल	काठमाडौं महानगरपालिका	संस्थागत	१४४७९६३१
५४०	२७०३१०१७०	बेवीलोन नेशनल स्कुल	काठमाडौं महानगरपालिका	संस्थागत	९८०८५७२९३४
५४१	२७०३१०१७१	श्रीदिवा इन्टरनेशनल स्कुल	काठमाडौं महानगरपालिका	संस्थागत	९८०३२५२४०८
५४२	२७०३१०१७२	विराट बोर्डिङ स्कुल	काठमाडौं महानगरपालिका	संस्थागत	९८४१३६००११
५४३	२७०३१०१७३	केन्द्रिय बहिरा माध्यमिक विद्यालय	काठमाडौं महानगरपालिका	सामुदायिक	९८४१४४८०३५
५४४	२७०३१०१७४	भीएस निकेतन इङ्ग्लिस बोर्डिङ स्कुल	काठमाडौं महानगरपालिका	संस्थागत	९८५११४४६१७
५४५	२७०३१०१७५	हेरिटेज हाई एकेडेमी	काठमाडौं महानगरपालिका	संस्थागत	९८४१६८४७०३
५४६	२७०३१०१७६	काठमाडौं प्रज्ञा कुञ्ज स्कुल	काठमाडौं महानगरपालिका	संस्थागत	--
५४७	२७०३१०१७७	बाल नमुना इङ्ग्लिस बोर्डिङ स्कुल	काठमाडौं महानगरपालिका	संस्थागत	९८४१४००५०३
५४८	२७०३१०१७८	नेरिक एकेडेमी	काठमाडौं महानगरपालिका	संस्थागत	९८५११५४४२५
५४९	२७०३१०१८२	काठमाडौं युनिफाइड सिटी सेकेण्डरी स्कुल	काठमाडौं महानगरपालिका	संस्थागत	९८४५११९०९३
५५०	२७०३१०१८३	बाल सेवा माध्यमिक विद्यालय	काठमाडौं महानगरपालिका	सामुदायिक	९८४१४०७५५८

क्र.सं.	संकेत नं.	विद्यालयको नाम	ठेगाना --स्थानीय तह)	प्रकार	सम्पर्क नं.
५५१	२७०३१०१८६	ग्रीनवीच एकेडेमी	काठमाडौं महानगरपालिका	संस्थागत	९८५१०३०५२५
५५२	२७०३१०१८७	बसन्त ऋतु इङ्ग्लिस बोर्डिङ स्कुल	काठमाडौं महानगरपालिका	संस्थागत	९८४१३७३९८१
५५३	२७०३१०१८९	बेला प्री स्कुल	काठमाडौं महानगरपालिका	संस्थागत	१४२८५२७७
५५४	२७०३१०१९०	भक्त विद्याश्रम माध्यमिक विद्यालय	काठमाडौं महानगरपालिका	सामुदायिक	९८६८७५६३४४
५५५	२७०३१०१९१	प्यासिफिक एकेडेमी	काठमाडौं महानगरपालिका	संस्थागत	९८०८२७७०४२
५५६	२७०३१०१९३	भानु भक्त माध्यमिक विद्यालय	काठमाडौं महानगरपालिका	सामुदायिक	९८५१०६७८९९
५५७	२७०३१०१९४	नेपालय इङ्ग्लिस बोर्डिङ स्कुल	काठमाडौं महानगरपालिका	संस्थागत	९८४१४४९२१०
५५८	२७०३१०१९९	विद्या सदन इङ्ग्लिस स्कुल	काठमाडौं महानगरपालिका	संस्थागत	९८५११४०६६५
५५९	२७०३१०२००	लिटिल बुद्धस् एकेडेमी	काठमाडौं महानगरपालिका	संस्थागत	९८४१०५५००
५६०	२७०३१०२०२	विजय स्मारक माध्यमिक विद्यालय	काठमाडौं महानगरपालिका	सामुदायिक	९८४१७६६५१२
५६१	२७०३१०२०४	विजयश्वरी इङ्ग्लिस बोर्डिङ स्कुल	काठमाडौं महानगरपालिका	संस्थागत	९८४१३२९४५७
५६२	२७०३१०२०५	बागमती बोर्डिङ सेकेण्डरी स्कुल	काठमाडौं महानगरपालिका	संस्थागत	९८५११४३०९५
५६३	२७०३१०२०६	विनायक इङ्ग्लिस हाई स्कुल	काठमाडौं महानगरपालिका	संस्थागत	९८४११९५६४२
५६४	२७०३१०२०७	मल्पि सिटी स्कुल	काठमाडौं महानगरपालिका	संस्थागत	९८५१०७०२०६
५६५	२७०३१०२०८	शुभारम्भ इङ्ग्लिस बोर्डिङ स्कुल	काठमाडौं महानगरपालिका	संस्थागत	९८५१०६८२३०
५६६	२७०३१०२१०	अनुपम -- Unique) इङ्ग्लिस बोर्डिङ स्कुल	काठमाडौं महानगरपालिका	संस्थागत	९८५११५८७०६
५६७	२७०३१०२१२	अनमोल ज्योति सेकेण्डरी इङ्ग्लिस बोर्डिङ स्कुल	काठमाडौं महानगरपालिका	संस्थागत	९८४१२४६२९२
५६८	२७०३१०२१४	न्यू नलेज इङ्ग्लिस स्कुल	काठमाडौं महानगरपालिका	संस्थागत	९८४१२५१९९३
५६९	२७०३१०२१५	काठमाडौं गुरुकुल इङ्ग्लिस बोर्डिङ स्कुल	काठमाडौं महानगरपालिका	संस्थागत	९८४१३८१५९
५७०	२७०३१०२१६	ब्लु रेन इन्टरनेशनल बोर्डिङ स्कुल	काठमाडौं महानगरपालिका	संस्थागत	९८४१०७१२७१
५७१	२७०३१०२१९	बौद्ध सेकेण्डरी इङ्ग्लिस स्कुल	काठमाडौं महानगरपालिका	संस्थागत	९८४१८४४८५१
५७२	२७०३१०२२१	ब्राइट हेभेन बोर्डिङ स्कुल	काठमाडौं महानगरपालिका	संस्थागत	९८५११३४८१४
५७३	२७०३१०२२३	क्याम्पियन काठमाडौं सेकेण्डरी स्कुल	काठमाडौं महानगरपालिका	संस्थागत	९८५६०३१९६७
५७४	२७०३१०२२४	वृहस्पति विद्यासदन	काठमाडौं महानगरपालिका	संस्थागत	९८५११०२६३८
५७५	२७०३१०२२५	ब्रिटिश गोर्खा एकेडेमी	काठमाडौं महानगरपालिका	संस्थागत	९८५१०३९३०२
५७६	२७०३१०२२६	बुद्ध ज्योति इङ्ग्लिस बोर्डिङ स्कुल	काठमाडौं महानगरपालिका	संस्थागत	९८४१३७६४९
५७७	२७०३१०२३०	क्याम्ब्रिज इङ्ग्लिस बोर्डिङ स्कुल	काठमाडौं महानगरपालिका	संस्थागत	९८४१५८५९६४
५७८	२७०३१०२३१	क्यामेलिया इङ्ग्लिस बोर्डिङ स्कुल	काठमाडौं महानगरपालिका	संस्थागत	९८४३६७९०६७
५७९	२७०३१०२३२	क्यानभास बोर्डिङ स्कुल	काठमाडौं महानगरपालिका	संस्थागत	९८४१४८२११६
५८०	२७०३१०२३३	केयर इङ्ग्लिस बोर्डिङ स्कुल	काठमाडौं महानगरपालिका	संस्थागत	९८५११४६७६८
५८१	२७०३१०२३४	सेन्ट्रल पब्लिक स्कुल	काठमाडौं महानगरपालिका	संस्थागत	९८५१०५२६३०
५८२	२७०३१०२३८	बौद्ध चिल्ड्रेन हेभेन बोर्डिङ स्कुल	काठमाडौं महानगरपालिका	संस्थागत	९८४१३२८५५६
५८३	२७०३१०२३९	सिटी इङ्ग्लिस बोर्डिङ स्कुल	काठमाडौं महानगरपालिका	संस्थागत	९८४१२०६०१९
५८४	२७०३१०२४०	कोलाम्बस इन्टरनेशनल इङ्ग्लिस बोर्डिङ स्कुल	काठमाडौं महानगरपालिका	संस्थागत	९८४९२५५०७५
५८५	२७०३१०२४१	कन्स्टेलेशन एकाडेमिक गार्डेन	काठमाडौं महानगरपालिका	संस्थागत	--
५८६	२७०३१०२४३	हिमाली इङ्ग्लिस बोर्डिङ स्कुल	काठमाडौं महानगरपालिका	संस्थागत	९८४९०४५५१०
५८७	२७०३१०२४५	शब्दालय नेपाल	काठमाडौं महानगरपालिका	संस्थागत	९८४१३३४५६८

क्र.सं.	संकेत नं.	विद्यालयको नाम	ठेगाना --स्थानीय तह)	प्रकार	सम्पर्क नं.
५८८	२७०३१०२५२	डिभाइन वर्डस् एजुकेशनल एकेडेमी	काठमाडौं महानगरपालिका	संस्थागत	९८४१२८४९१०
५८९	२७०३१०२५३	डल्लु आवासीय इङ्ग्लिस बोर्डिङ स्कुल	काठमाडौं महानगरपालिका	संस्थागत	९८४१३०९९१४
५९०	२७०३१०२५४	डेनेब एकेडेमी	काठमाडौं महानगरपालिका	संस्थागत	९८१३४३७०४५
५९१	२७०३१०२५५	अक्षर एकेडेमी	काठमाडौं महानगरपालिका	संस्थागत	--
५९२	२७०३१०२५६	ओम नेशनल स्कुल	काठमाडौं महानगरपालिका	संस्थागत	--
५९३	२७०३१०२५७	दीपिका स्कुल काठमाडौं	काठमाडौं महानगरपालिका	संस्थागत	१४६०२६०१
५९४	२७०३१०२५९	देश तिलक मेमोरियल इङ्ग्लिस बोर्डिङ स्कुल	काठमाडौं महानगरपालिका	संस्थागत	९८५१०७२१५६
५९५	२७०३१०२६४	धुम्र बराहा माध्यमिक विद्यालय	काठमाडौं महानगरपालिका	सामुदायिक	१४४४३४३६
५९६	२७०३१०२६५	राइजिड एकेडेमी	काठमाडौं महानगरपालिका	संस्थागत	९८५११४२१७११
५९७	२७०३१०२६६	दीप इङ्ग्लिस बोर्डिङ स्कुल	काठमाडौं महानगरपालिका	संस्थागत	--
५९८	२७०३१०२६७	दीपशिखा हाई स्कुल	काठमाडौं महानगरपालिका	संस्थागत	९८५१०००९००
५९९	२७०३१०२७१	दिव्य ज्ञान इङ्ग्लिस बोर्डिङ हाई स्कुल	काठमाडौं महानगरपालिका	संस्थागत	९८५११८८५९५
६००	२७०३१०२७२	दिव्यतारा माध्यमिक विद्यालय	काठमाडौं महानगरपालिका	संस्थागत	९८५१२१६६१२
६०१	२७०३१०२७४	ड्रिमल्याण्ड पब्लिक स्कुल	काठमाडौं महानगरपालिका	संस्थागत	९८५१०५०००६५
६०२	२७०३१०२७५	दुर्गा भवानी एकेडेमी	काठमाडौं महानगरपालिका	संस्थागत	--
६०३	२७०३१०२७६	इडेन पब्लिक इङ्ग्लिस बोर्डिङ स्कुल	काठमाडौं महानगरपालिका	संस्थागत	९८१३७२५६३५
६०४	२७०३१०२७८	एकीता इन्टरनेशनल स्कुल	काठमाडौं महानगरपालिका	संस्थागत	९८०३९९८७१४
६०५	२७०३१०२८१	एलिम किड्स एकेडेमी	काठमाडौं महानगरपालिका	संस्थागत	--
६०६	२७०३१०२८२	विद्याकुञ्ज स्कुल	काठमाडौं महानगरपालिका	संस्थागत	--
६०७	२७०३१०२८६	एभरेष्ट आवासीय इङ्ग्लिस बोर्डिङ स्कुल	काठमाडौं महानगरपालिका	संस्थागत	९८५१०४१९९८
६०८	२७०३१०२८७	फेरील्याण्ड अप्सरा स्कुल	काठमाडौं महानगरपालिका	संस्थागत	९८०३०४००३५
६०९	२७०३१०२९०	ग्यालेक्सी पब्लिक स्कुल	काठमाडौं महानगरपालिका	संस्थागत	९८५११६९४६३
६१०	२७०३१०२९२	गण्डकी इङ्ग्लिस बोर्डिङ स्कुल	काठमाडौं महानगरपालिका	संस्थागत	९८५१११२२९७
६११	२७०३१०२९५	ग्याङ्चेन साम्लिङ इङ्ग्लिस बोर्डिङ स्कुल	काठमाडौं महानगरपालिका	संस्थागत	९८४१२१३६३२
६१२	२७०३१०२९६	गौतम इङ्ग्लिस बोर्डिङ स्कुल	काठमाडौं महानगरपालिका	संस्थागत	--
६१३	२७०३१०२९७	ग्रेडेड एजुकेशनल मेरिट स्कुल	काठमाडौं महानगरपालिका	संस्थागत	९८४१३९०३३४
६१४	२७०३१०२९८	जिलेट बोर्डिङ सेकेण्डरी स्कुल	काठमाडौं महानगरपालिका	संस्थागत	९८४९०७४५४०
६१५	२७०३१०२९९	गिताञ्जली सेकेण्डरी इङ्ग्लिस स्कुल	काठमाडौं महानगरपालिका	संस्थागत	९८५१०९९५२१
६१६	२७०३१०३००	विभुती विद्या मन्दिर	काठमाडौं महानगरपालिका	संस्थागत	९८५१२३७१०६
६१७	२७०३१०३०२	ग्लेन वर्डस् सेकेण्डरी स्कुल	काठमाडौं महानगरपालिका	संस्थागत	९८४१२४५३४०
६१८	२७०३१०३०४	ग्लोबल पब्लिक स्कुल	काठमाडौं महानगरपालिका	संस्थागत	९८४१५८१४४०
६१९	२७०३१०३०५	गोल्डेन पिक हाई स्कुल	काठमाडौं महानगरपालिका	संस्थागत	९८५१०९८२०७
६२०	२७०३१०३०६	गुड सेफर्ड स्कुल	काठमाडौं महानगरपालिका	संस्थागत	९८१३१७२५११
६२१	२७०३१०३०८	गोरखकालि इङ्ग्लिस बोर्डिङ स्कुल	काठमाडौं महानगरपालिका	संस्थागत	९८४१०९३३२५
६२२	२७०३१०३११	ग्रामर पब्लिक इङ्ग्लिस बोर्डिङ स्कुल	काठमाडौं महानगरपालिका	संस्थागत	९८५१०८६३२२
६२३	२७०३१०३१२	टेलिक इन्टरनेशनल मोडेल इङ्ग्लिस स्कुल --टाइम्स)	काठमाडौं महानगरपालिका	संस्थागत	९८५१०७८२६३
६२४	२७०३१०३१४	ग्रीन पीस को एड स्कुल	काठमाडौं महानगरपालिका	संस्थागत	९८४१४९९२३६

क्र.सं.	संकेत नं.	विद्यालयको नाम	ठेगाना --स्थानीय तह)	प्रकार	सम्पर्क नं.
६२५	२७०३१०३१७	वेष्टउड स्कुल	काठमाडौं महानगरपालिका	संस्थागत	९८१३९७४८२०
६२६	२७०३१०३१८	ग्रीनल्याण्ड चिल्ड्रेन्स एकेडेमी बोर्डिङ स्कुल	काठमाडौं महानगरपालिका	संस्थागत	९८४१४५४४७६
६२७	२७०३१०३१९	गुहेश्वरी बोर्डिङ हाई स्कुल	काठमाडौं महानगरपालिका	संस्थागत	९८५११०३७५६
६२८	२७०३१०३२०	हिमाल एकेडेमी	काठमाडौं महानगरपालिका	संस्थागत	--
६२९	२७०३१०३२१	पाठशाला नेपाल फउण्डेशन	काठमाडौं महानगरपालिका	संस्थागत	९८५१०७२५९२
६३०	२७०३१०३२२	ज्ञान ज्योति एकेडेमी	काठमाडौं महानगरपालिका	संस्थागत	९८५१०८४३५५
६३१	२७०३१०३२३	ज्ञान मन्दिर इङ्ग्लिस बोर्डिङ स्कुल	काठमाडौं महानगरपालिका	संस्थागत	९८४१३७६४४
६३२	२७०३१०३२४	न्यू भिजन एकेडेमी	काठमाडौं महानगरपालिका	संस्थागत	९८४१४५८८९७
६३३	२७०३१०३२६	ज्ञान दीप शिक्षा सदन	काठमाडौं महानगरपालिका	संस्थागत	९८४१४२७००८
६३४	२७०३१०३२७	महर्षी स्कुल	काठमाडौं महानगरपालिका	संस्थागत	९८५११९२१४२
६३५	२७०३१०३२९	ज्ञान कुञ्ज इङ्ग्लिस बोर्डिङ स्कुल	काठमाडौं महानगरपालिका	संस्थागत	९८४१६५२२६१
६३६	२७०३१०३३०	ज्ञानमाला इङ्ग्लिस बोर्डिङ स्कुल	काठमाडौं महानगरपालिका	संस्थागत	९८५११३५९९०
६३७	२७०३१०३३१	ज्ञानोदय माध्यमिक विद्यालय	काठमाडौं महानगरपालिका	सामुदायिक	९८४१३५३४४९
६३८	२७०३१०३३२	नवनीत टोडलर्स जोन	काठमाडौं महानगरपालिका	संस्थागत	१४२८६३००
६३९	२७०३१०३३४	हाम्रो सनसाइन इङ्ग्लिस बोर्डिङ स्कुल	काठमाडौं महानगरपालिका	संस्थागत	--
६४०	२७०३१०३३६	हार्टल्याण्ड एकेडेमी	काठमाडौं महानगरपालिका	संस्थागत	९८४३४४५३४६
६४१	२७०३१०३३७	हेब्रोन इङ्ग्लिस बोर्डिङ स्कुल	काठमाडौं महानगरपालिका	संस्थागत	९८४१७४३५४४
६४२	२७०३१०३३८	हिलारी इङ्ग्लिस हाई स्कुल	काठमाडौं महानगरपालिका	संस्थागत	९८४१५८३१०३
६४३	२७०३१०३३९	हिमालय इङ्ग्लिस बोर्डिङ सेकेण्डरी स्कुल	काठमाडौं महानगरपालिका	संस्थागत	--
६४४	२७०३१०३४१	ब्रेन हार्ट इङ्ग्लिस बोर्डिङ स्कुल	काठमाडौं महानगरपालिका	संस्थागत	९८१८६४७१९८
६४५	२७०३१०३४२	हिमशिखर एकेडेमी	काठमाडौं महानगरपालिका	संस्थागत	--
६४६	२७०३१०३४४	क्यापिटल हिल एकेडेमी	काठमाडौं महानगरपालिका	संस्थागत	९८१९४४९३९२
६४७	२७०३१०३४५	चामुण्डा इङ्ग्लिस बोर्डिङ स्कुल	काठमाडौं महानगरपालिका	संस्थागत	९८४३४०८२४३
६४८	२७०३१०३४६	होलि गार्डेन इङ्ग्लिस बोर्डिङ स्कुल	काठमाडौं महानगरपालिका	संस्थागत	१४३५०७५१
६४९	२७०३१०३४७	होलि भिजन इन्टरनेशनल इङ्ग्लिस बोर्डिङ स्कुल	काठमाडौं महानगरपालिका	संस्थागत	९८४१८३६५२६
६५०	२७०३१०३४८	इकेदा इन्टरनेशनल स्कुल	काठमाडौं महानगरपालिका	संस्थागत	१४२७९८७८
६५१	२७०३१०३४९	इन्ड्र धनुष सेकेण्डरी स्कुल	काठमाडौं महानगरपालिका	संस्थागत	९८५१०३८८५७
६५२	२७०३१०३५०	बोस्टन इङ्ग्लिस हाई स्कुल	काठमाडौं महानगरपालिका	संस्थागत	९८५१००९४८६
६५३	२७०३१०३५२	इनोभेटिभ इङ्ग्लिस बोर्डिङ स्कुल	काठमाडौं महानगरपालिका	संस्थागत	९८५१२२३४१६
६५४	२७०३१०३५३	किड्स इन्टरनेशनल एकेडेमी	काठमाडौं महानगरपालिका	संस्थागत	९८४१४६५९१५
६५५	२७०३१०३५५	इन्टेन्सिभ इन्टरनेशनल इङ्ग्लिस बोर्डिङ स्कुल	काठमाडौं महानगरपालिका	संस्थागत	९७५१०१०१३२
६५६	२७०३१०३५६	डीपीएस स्कुल	काठमाडौं महानगरपालिका	संस्थागत	१२३४५६७८९
६५७	२७०३१०३५८	जगत मन्दिर सेकेण्डरी स्कुल	काठमाडौं महानगरपालिका	संस्थागत	९८५१०९८७७६
६५८	२७०३१०३६०	जागृति एकेडेमी	काठमाडौं महानगरपालिका	संस्थागत	९८४१२७२७७८
६५९	२७०३१०३६१	महेन्द्र भवन इङ्ग्लिस बोर्डिङ स्कुल	काठमाडौं महानगरपालिका	संस्थागत	९८५१२२२८७०
६६०	२७०३१०३६२	बाल विकास आधारभूत विद्यालय	काठमाडौं महानगरपालिका	संस्थागत	९८४३२९०६४१
६६१	२७०३१०३६३	जन जागृति ज्ञान रश्मी सेकेण्डरी स्कुल	काठमाडौं महानगरपालिका	सामुदायिक	९८४१६६२७३८

क्र.सं.	संकेत नं.	विद्यालयको नाम	ठेगाना --स्थानीय तह)	प्रकार	सम्पर्क नं.
६६२	२७०३१०३६४	जन ज्योति इङ्ग्लिस बोर्डिङ स्कुल	काठमाडौं महानगरपालिका	संस्थागत	९८५१०३८२४०
६६३	२७०३१०३६६	जन प्रभात माध्यमिक विद्यालय	काठमाडौं महानगरपालिका	सामुदायिक	९८४१७२४६३३
६६४	२७०३१०३६८	जनपथ माध्यमिक विद्यालय	काठमाडौं महानगरपालिका	सामुदायिक	९८४१४७८८०२
६६५	२७०३१०३६९	रिभरडेल एजुकेशनल फउण्डेशन	काठमाडौं महानगरपालिका	संस्थागत	९८४१६९१४९६
६६६	२७०३१०३७१	जुविलेन्ड प्रज्वल सेकेण्डरी स्कुल	काठमाडौं महानगरपालिका	संस्थागत	९८५११४६४३६
६६७	२७०३१०३७२	कैलाश बोधि इङ्ग्लिस बोर्डिङ स्कुल	काठमाडौं महानगरपालिका	संस्थागत	१४८२०४६९
६६८	२७०३१०३७५	प्रशिध्द मोडेल स्कुल	काठमाडौं महानगरपालिका	संस्थागत	९८०२०६७०६०
६६९	२७०३१०३७८	प्याराडाइम इङ्ग्लिस बोर्डिङ स्कुल	काठमाडौं महानगरपालिका	संस्थागत	९८४१३८१४५५
६७०	२७०३१०३७९	नेपाल सेन्ट्रल हाई स्कुल	काठमाडौं महानगरपालिका	संस्थागत	९८६७४७९५६३
६७१	२७०३१०३८०	कान्जिरोवा इङ्ग्लिस बोर्डिङ स्कुल	काठमाडौं महानगरपालिका	संस्थागत	९८५११५४९३३
६७२	२७०३१०३८२	कान्ति ईश्वरी राज्य लक्ष्मी माध्यमिक विद्यालय	काठमाडौं महानगरपालिका	सामुदायिक	९८४१४४४०१६
६७३	२७०३१०३८४	कान्तिपुर इङ्ग्लिस हाई स्कुल	काठमाडौं महानगरपालिका	संस्थागत	९८५१०२२८२९
६७४	२७०३१०३८६	कन्या मन्दिर माध्यमिक विद्यालय	काठमाडौं महानगरपालिका	सामुदायिक	--
६७५	२७०३१०३८७	कस्मोपोलिटियन इङ्ग्लिस स्कुल	काठमाडौं महानगरपालिका	संस्थागत	--
६७६	२७०३१०३८८	काठमाडौं बर्नहार्ट इङ्ग्लिस बोर्डिङ स्कुल	काठमाडौं महानगरपालिका	संस्थागत	९८४८०५५४०१
६७७	२७०३१०३९०	काठमाडौं इङ्ग्लिस स्कुल	काठमाडौं महानगरपालिका	संस्थागत	९८४९५७६६०
६७८	२७०३१०३९२	काठमाडौं इन्टरनेशनल स्कुल	काठमाडौं महानगरपालिका	संस्थागत	९८५१०६७४२७
६७९	२७०३१०३९३	काठमाडौं लिटिल ब्लोसोम्स स्कुल	काठमाडौं महानगरपालिका	संस्थागत	९८४१४९११३४
६८०	२७०३१०३९४	काठमाडौं मोडेल इङ्ग्लिस बोर्डिङ स्कुल	काठमाडौं महानगरपालिका	संस्थागत	९८५११६०३५
६८१	२७०३१०४००	कोटदेवि पब्लिक इङ्ग्लिस सेकेण्डरी स्कुल	काठमाडौं महानगरपालिका	संस्थागत	९८५१०७९३६३
६८२	२७०३१०४०१	कोटेश्वर सरस्वती माध्यमिक विद्यालय	काठमाडौं महानगरपालिका	सामुदायिक	९८४१४५७८६
६८३	२७०३१०४०२	कृष्ण मन्दिर आधारभूत विद्यालय	काठमाडौं महानगरपालिका	सामुदायिक	--
६८४	२७०३१०४०४	बन्दी विकाश आधारभूत विद्यालय कारागार	काठमाडौं महानगरपालिका	सामुदायिक	१२२९८०४४
६८५	२७०३१०४०५	कुमारी आवासीय इङ्ग्लिस बोर्डिङ स्कुल	काठमाडौं महानगरपालिका	संस्थागत	९८६२८४४७१७
६८६	२७०३१०४०६	कुमुदिनी इङ्ग्लिस बोर्डिङ स्कुल	काठमाडौं महानगरपालिका	संस्थागत	९८६९०४५९४५
६८७	२७०३१०४०७	सुनाखरी पाठशाला	काठमाडौं महानगरपालिका	संस्थागत	--
६८८	२७०३१०४०८	लालिगुराँस बाटिका इङ्ग्लिस बोर्डिङ स्कुल	काठमाडौं महानगरपालिका	संस्थागत	९८५११८१५२१
६८९	२७०३१०४०९	लक्ष्मी शिक्षा सदन इङ्ग्लिस बोर्डिङ स्कुल	काठमाडौं महानगरपालिका	संस्थागत	९८४१२३३३३०
६९०	२७०३१०४१०	लर्निङ रियल्म् इन्टरनेशनल इङ्ग्लिस बोर्डिङ स्कुल	काठमाडौं महानगरपालिका	संस्थागत	९८४१३१६८१९
६९१	२७०३१०४११	कुलेश्वर आवास माध्यमिक विद्यालय	काठमाडौं महानगरपालिका	संस्थागत	९८५११९८४००
६९२	२७०३१०४१४	लिटिल फ्लावर सेकेण्डरी स्कुल	काठमाडौं महानगरपालिका	संस्थागत	९८५११३९६६३
६९३	२७०३१०४१६	इलाइट ग्रान्डखइङ्ग्लिस बोर्डिङ स्कुल	काठमाडौं महानगरपालिका	संस्थागत	९८५११९२४३२
६९४	२७०३१०४१८	लोकहित आधारभूत विद्यालय	काठमाडौं महानगरपालिका	सामुदायिक	९८४१५८९३२७
६९५	२७०३१०४१९	लौयला इङ्ग्लिस बोर्डिङ स्कुल	काठमाडौं महानगरपालिका	संस्थागत	९८०३८९६९५१
६९६	२७०३१०४२१	लर्ड बुद्ध सेकेण्डरी स्कुल	काठमाडौं महानगरपालिका	संस्थागत	९८४१८९३७१५
६९७	२७०३१०४२३	लभ्ती एन्जेल्स् अंग्रेजी आवासीय विद्यालय	काठमाडौं महानगरपालिका	संस्थागत	--
६९८	२७०३१०४२५	प्रज्ञा सेकेण्डरी बोर्डिङ स्कुल	काठमाडौं महानगरपालिका	संस्थागत	--

क्र.सं.	संकेत नं.	विद्यालयको नाम	ठेगाना --स्थानीय तह)	प्रकार	सम्पर्क नं.
६९९	२७०३१०४२६	लाइसियम मोडेल स्कुल	काठमाडौं महानगरपालिका	संस्थागत	९८५१०६४८८०
७००	२७०३१०४२८	माहान सिद्धार्थ हाई स्कुल	काठमाडौं महानगरपालिका	संस्थागत	९८५१०४११२२
७०१	२७०३१०४३१	मैतिदेवि आवासीय इङ्ग्लिस बोर्डिङ स्कुल	काठमाडौं महानगरपालिका	संस्थागत	९८४९८६०१२१
७०२	२७०३१०४३२	मातृ शिशु विद्यालय	काठमाडौं महानगरपालिका	संस्थागत	९८५१०२६१४४
७०३	२७०३१०४३३	मातृभूमी शिक्षा सदन	काठमाडौं महानगरपालिका	संस्थागत	९८५१०७८७३२
७०४	२७०३१०४३४	मानक बाल उद्यान इङ्ग्लिस बोर्डिङ स्कुल	काठमाडौं महानगरपालिका	संस्थागत	९८४१५५४१२३
७०५	२७०३१०४३६	मनासलु पब्लिक इङ्ग्लिस बोर्डिङ स्कुल	काठमाडौं महानगरपालिका	संस्थागत	९८४९४९२३२५
७०६	२७०३१०४३७	नेपाल तारा स्कुल	काठमाडौं महानगरपालिका	संस्थागत	--
७०७	२७०३१०४३८	मंगल दीप बोर्डिङ हाई स्कुल	काठमाडौं महानगरपालिका	संस्थागत	९८०३८५१११०
७०८	२७०३१०४४४	मर्स्याङ्दी बोर्डिङ हाई स्कुल	काठमाडौं महानगरपालिका	संस्थागत	९८५१०३४५४८
७०९	२७०३१०४४९	मिल्स्वेरी स्कुल	काठमाडौं महानगरपालिका	संस्थागत	९८०१२०२६०२
७१०	२७०३१०४५०	लिटिल वन्डर्स इङ्ग्लिस बोर्डिङ स्कुल	काठमाडौं महानगरपालिका	संस्थागत	९८५१०६०३५१
७११	२७०३१०४५३	मिड ल्याण्ड इङ्ग्लिस बोर्डिङ स्कुल	काठमाडौं महानगरपालिका	संस्थागत	९८४१४११४७१
७१२	२७०३१०४५४	नव जीवन शिशु निकेतन इङ्ग्लिस बोर्डिङ स्कुल	काठमाडौं महानगरपालिका	संस्थागत	९८४१५६९८९५
७१३	२७०३१०४५५	मिनार हाई स्कुल	काठमाडौं महानगरपालिका	संस्थागत	९८५१०१११०१
७१४	२७०३१०४५६	मिनिल्याण्ड इङ्ग्लिस बोर्डिङ स्कुल	काठमाडौं महानगरपालिका	संस्थागत	९८१३८४३२२६
७१५	२७०३१०४५७	तक्षशिला एकेडेमी	काठमाडौं महानगरपालिका	संस्थागत	९८४११६२१८०
७१६	२७०३१०४५८	मिसन पब्लिक स्कुल	काठमाडौं महानगरपालिका	संस्थागत	--
७१७	२७०३१०४५९	लिवर्टी पब्लिक स्कुल	काठमाडौं महानगरपालिका	संस्थागत	९७४१०४२६६८
७१८	२७०३१०४६३	मर्निङ ग्लोरी हाई स्कुल	काठमाडौं महानगरपालिका	संस्थागत	--
७१९	२७०३१०४६५	माउण्ट गौरिशंकर इङ्ग्लिस बोर्डिङ स्कुल	काठमाडौं महानगरपालिका	संस्थागत	९८५११९८२७
७२०	२७०३१०४६६	माउण्ट ग्लोरी इङ्ग्लिस बोर्डिङ हाई स्कुल	काठमाडौं महानगरपालिका	संस्थागत	९८५१०५७२११
७२१	२७०३१०४६८	माउण्ट ओलिवर इङ्ग्लिस बोर्डिङ स्कुल	काठमाडौं महानगरपालिका	संस्थागत	९८०३४६७५२५
७२२	२७०३१०४७०	माउण्ट भ्यु स्कुल	काठमाडौं महानगरपालिका	संस्थागत	९८४१२६४६१०
७२३	२७०३१०४७१	माउण्ट सेब स्कुल	काठमाडौं महानगरपालिका	संस्थागत	९८४१२८११३७
७२४	२७०३१०४७३	Nk Singh मेमोरियल इङ्ग्लिस प्रीपेरेरी सेकेण्डरी स्कुल	काठमाडौं महानगरपालिका	संस्थागत	१२३४५६७८९
७२५	२७०३१०४७५	नव ज्योति कलेज	काठमाडौं महानगरपालिका	संस्थागत	९८५१०२५८४३
७२६	२७०३१०४७८	नमुना इङ्ग्लिस बोर्डिङ स्कुल	काठमाडौं महानगरपालिका	संस्थागत	९८४१२६७५५५
७२७	२७०३१०४८०	नन्दी माध्यमिक विद्यालय	काठमाडौं महानगरपालिका	सामुदायिक	९८४१६११२५७
७२८	२७०३१०४८१	नन्दी रात्री माध्यमिक विद्यालय	काठमाडौं महानगरपालिका	सामुदायिक	९८४१७८७५८४
७२९	२७०३१०४८३	नेशनल एकेडेमी	काठमाडौं महानगरपालिका	संस्थागत	९८४१२४३१९९
७३०	२७०३१०४८४	सहयोगी पाठशाला बैकल्पिक विद्यालय	काठमाडौं महानगरपालिका	सामुदायिक	९८४१५३८४३५
७३१	२७०३१०४८५	नेशनल मोडेल इङ्ग्लिस बोर्डिङ स्कुल	काठमाडौं महानगरपालिका	संस्थागत	१२३४५६७८
७३२	२७०३१०४८६	नेशनल पाइनियर एकेडेमी	काठमाडौं महानगरपालिका	संस्थागत	९८६०३९८४५७
७३३	२७०३१०४८७	बाल कल्याण आधारभूत विद्यालय	काठमाडौं महानगरपालिका	सामुदायिक	९८०८०६०४४५
७३४	२७०३१०४८८	नव आदर्श माध्यमिक विद्यालय	काठमाडौं महानगरपालिका	सामुदायिक	९८४१०३६२६२
७३५	२७०३१०४८९	कस्मिक इन्टरनेशनल एकेडेमी	काठमाडौं महानगरपालिका	संस्थागत	९८५१०७७६७९

क्र.सं.	संकेत नं.	विद्यालयको नाम	ठेगाना --स्थानीय तह)	प्रकार	सम्पर्क नं.
७३६	२७०३१०४९१	जन विकास माध्यमिक विद्यालय	काठमाडौं महानगरपालिका	सामुदायिक	९८४१३५९८११
७३७	२७०३१०४९२	गुहेश्वरी बाल शिक्षा माध्यमिक विद्यालय	काठमाडौं महानगरपालिका	सामुदायिक	९८४३०५०९२५
७३८	२७०३१०४९६	नव इन्द्र धनुष इङ्ग्लिस बोर्डिङ स्कुल	काठमाडौं महानगरपालिका	संस्थागत	--
७३९	२७०३१०४९७	नव क्षितिज इङ्ग्लिस बोर्डिङ स्कुल	काठमाडौं महानगरपालिका	संस्थागत	९८६३१२४२८८
७४०	२७०३१०५००	निलगिरी इङ्ग्लिस बोर्डिङ स्कुल	काठमाडौं महानगरपालिका	संस्थागत	९८४१२४२२७०
७४१	२७०३१०५०१	नेपाल आदर्श माध्यमिक विद्यालय	काठमाडौं महानगरपालिका	सामुदायिक	९८५११००३७८
७४२	२७०३१०५०२	नेपाल वेद विद्याश्रम बनकाली	काठमाडौं महानगरपालिका	सामुदायिक	--
७४३	२७०३१०५०४	नेपाल राष्ट्रिय आधारभूत विद्यालय	काठमाडौं महानगरपालिका	सामुदायिक	९८४१७३७५५०
७४४	२७०३१०५०५	नेपाल युवक माध्यमिक विद्यालय	काठमाडौं महानगरपालिका	सामुदायिक	९८४१७७७७६६
७४५	२७०३१०५०६	काम्यक स्कुल	काठमाडौं महानगरपालिका	संस्थागत	९८४४२९६३८९
७४६	२७०३१०५०८	न्यू अरुणोदय इङ्ग्लिस बोर्डिङ स्कुल	काठमाडौं महानगरपालिका	संस्थागत	९८५१०४३६४६
७४७	२७०३१०५०९	न्यू दिर्घायु बोर्डिङ स्कुल	काठमाडौं महानगरपालिका	संस्थागत	९८४१४०७७५५
७४८	२७०३१०५१०	न्यू डन वोस्को एकेडेमी	काठमाडौं महानगरपालिका	संस्थागत	९८६०३२०१०८
७४९	२७०३१०५११	सेन्ट लरेन्स सेकेण्डरी स्कुल	काठमाडौं महानगरपालिका	संस्थागत	९८४१२६६६८४
७५०	२७०३१०५१३	न्यू फ्लोरोसेन्ट इन्टरनेशनल इङ्ग्लिस बोर्डिङ स्कुल	काठमाडौं महानगरपालिका	संस्थागत	९८५१०९५९४९
७५१	२७०३१०५१५	न्यू लिरा सेकेण्डरी स्कुल	काठमाडौं महानगरपालिका	संस्थागत	९८४१२७३६१९
७५२	२७०३१०५१९	नेपाल विद्यापिठ	काठमाडौं महानगरपालिका	संस्थागत	९८५१०१४१०४
७५३	२७०३१०५२१	न्यू सनसाइन सेकेण्डरी स्कुल	काठमाडौं महानगरपालिका	संस्थागत	९८४१३६८९९०
७५४	२७०३१०५२३	न्यू ट्यूलिप्स इङ्ग्लिस बोर्डिङ स्कुल	काठमाडौं महानगरपालिका	संस्थागत	९८४१९२५१२३
७५५	२७०३१०५२४	न्यू जेनिथ इङ्ग्लिस मोडेल स्कुल	काठमाडौं महानगरपालिका	संस्थागत	९८५१०९४२५६
७५६	२७०३१०५२५	न्यूटन चिल्ड्रेन्स एकेडेमी	काठमाडौं महानगरपालिका	संस्थागत	९८५१००७२२६
७५७	२७०३१०५२६	नेक्स्ट जेनेरेशन रेजिडेन्सियल एकेडेमी	काठमाडौं महानगरपालिका	संस्थागत	--
७५८	२७०३१०५२७	निहारिका शिशु कुञ्ज सेकेण्डरी स्कुल	काठमाडौं महानगरपालिका	संस्थागत	९८४९११४२०३
७५९	२७०३१०५२८	जनसेवा बैकल्पिक विद्यालय	काठमाडौं महानगरपालिका	सामुदायिक	९८४१४२१८२१
७६०	२७०३१०५२९	निलकण्ठ सेकेण्डरी स्कुल	काठमाडौं महानगरपालिका	संस्थागत	९८४१४९७३९७
७६१	२७०३१०५३०	निर्मल विद्यापीठ आधारभूत विद्यालय	काठमाडौं महानगरपालिका	सामुदायिक	--
७६२	२७०३१०५३१	लिटिल जिनिअस् इङ्ग्लिस बोर्डिङ स्कुल	काठमाडौं महानगरपालिका	संस्थागत	९८४९०५७०७९
७६३	२७०३१०५३२	निर्वाणा एकेडेमी	काठमाडौं महानगरपालिका	संस्थागत	९८४१८४९०८४
७६४	२७०३१०५३४	भद्र घले शिक्षा सदन इङ्ग्लिस बोर्डिङ स्कुल	काठमाडौं महानगरपालिका	संस्थागत	--
७६५	२७०३१०५३५	काठमाडौं जेभियर इङ्ग्लिस बोर्डिङ स्कुल	काठमाडौं महानगरपालिका	संस्थागत	९८५१०९९५१०
७६६	२७०३१०५३७	ओलिभर पब्लिक सेकेण्डरी स्कुल	काठमाडौं महानगरपालिका	संस्थागत	९८५१०९३४२०
७६७	२७०३१०५३८	ओम एजुकेशन एकेडेमी	काठमाडौं महानगरपालिका	संस्थागत	९८४१२९५२८२
७६८	२७०३१०५३९	ओपेन हाउस इङ्ग्लिस बोर्डिङ स्कुल	काठमाडौं महानगरपालिका	संस्थागत	--
७६९	२७०३१०५४२	अक्सफोर्ड सेकेण्डरी स्कुल	काठमाडौं महानगरपालिका	संस्थागत	९८४१३९२९३३
७७०	२७०३१०५४३	ओसिडेन्टल पब्लिक स्कुल	काठमाडौं महानगरपालिका	संस्थागत	९८४१३६२३७७
७७१	२७०३१०५४४	अलमाइटी वीट्स को-एजुकेशनल इङ्ग्लिस सेकेण्डरी स्कुल	काठमाडौं महानगरपालिका	संस्थागत	९८४१४२३१९१
७७२	२७०३१०५४६	केएमसी इङ्ग्लिस बोर्डिङ स्कुल	काठमाडौं महानगरपालिका	संस्थागत	९८५११०३३७७

क्र.सं.	संकेत नं.	विद्यालयको नाम	ठेगाना --स्थानीय तह)	प्रकार	सम्पर्क नं.
७७३	२७०३१०५४९	पद्मकन्या विद्याश्रम माध्यमिक विद्यालय	काठमाडौं महानगरपालिका	सामुदायिक	९८४१४६०३२०
७७४	२७०३१०५५०	पद्मोदय माध्यमिक विद्यालय	काठमाडौं महानगरपालिका	सामुदायिक	९८४९८५९३२१
७७५	२७०३१०५५१	कौटिल्य इङ्ग्लिस बोर्डिङ स्कुल	काठमाडौं महानगरपालिका	संस्थागत	९८४१२०३०५६
७७६	२७०३१०५५३	प्यारामन पब्लिक स्कुल	काठमाडौं महानगरपालिका	संस्थागत	९८५१०५८०३६
७७७	२७०३१०५५४	प्यारामाउण्ट इङ्ग्लिस बोर्डिङ स्कुल	काठमाडौं महानगरपालिका	संस्थागत	९८०८०५९५६०
७७८	२७०३१०५५५	पारिजात विद्यापुञ्ज सेकेण्डरी स्कुल	काठमाडौं महानगरपालिका	संस्थागत	९८४९७८८५५२
७७९	२७०३१०५५६	परोपकार माध्यमिक विद्यालय	काठमाडौं महानगरपालिका	सामुदायिक	९८५१०४४६३०
७८०	२७०३१०५५७	कञ्चन बैकल्पिक विद्यालय	काठमाडौं महानगरपालिका	सामुदायिक	--
७८१	२७०३१०५५८	पशुपति मित्र माध्यमिक विद्यालय	काठमाडौं महानगरपालिका	सामुदायिक	९८४१२९६४१२
७८२	२७०३१०५५९	एलाइन मेमोरियल स्कुल	काठमाडौं महानगरपालिका	संस्थागत	--
७८३	२७०३१०५६१	पीस प्वाइंट इङ्ग्लिस बोर्डिङ स्कुल	काठमाडौं महानगरपालिका	संस्थागत	--
७८४	२७०३१०५६३	पेनउड एकेडेमी	काठमाडौं महानगरपालिका	संस्थागत	९८५१०८७२२८
७८५	२७०३१०५६४	पिनाकल स्कोलार्स एकेडेमी	काठमाडौं महानगरपालिका	संस्थागत	९८५७०३३४५९
७८६	२७०३१०५६७	प्रभात माध्यमिक विद्यालय	काठमाडौं महानगरपालिका	सामुदायिक	९८५१०२३३००
७८७	२७०३१०५६८	प्रगति सेकेण्डरी बोर्डिङ स्कुल	काठमाडौं महानगरपालिका	संस्थागत	१४३५५५५५
७८८	२७०३१०५६९	निर्मल बाल विकाश विद्यालय	काठमाडौं महानगरपालिका	सामुदायिक	९८४१५८२२११
७८९	२७०३१०५७०	प्रज्ञा इङ्ग्लिस बोर्डिङ स्कुल	काठमाडौं महानगरपालिका	संस्थागत	९८५११९९७७०
७९०	२७०३१०५७२	प्रज्ञा ज्योति इङ्ग्लिस बोर्डिङ स्कुल	काठमाडौं महानगरपालिका	संस्थागत	९८५११३६३८८
७९१	२७०३१०५७५	जेम्स बैकल्पिक विद्यालय	काठमाडौं महानगरपालिका	सामुदायिक	९८५११३०२९९
७९२	२७०३१०५७७	प्रीसियस नेशनल एकेडेमी	काठमाडौं महानगरपालिका	संस्थागत	९८५१०९०१३५
७९३	२७०३१०५७८	प्रेरणा इङ्ग्लिस बोर्डिङ स्कुल	काठमाडौं महानगरपालिका	संस्थागत	९८४१५२२४६
७९४	२७०३१०५८०	कोलम्बस इङ्ग्लिस बोर्डिङ स्कुल	काठमाडौं महानगरपालिका	संस्थागत	९८४१२३३७८९
७९५	२७०३१०५८१	प्रोग्रेसिभ इङ्ग्लिस बोर्डिङ स्कुल	काठमाडौं महानगरपालिका	संस्थागत	९८४१२९५१०७
७९६	२७०३१०५८२	प्रोलिफिक इङ्ग्लिस बोर्डिङ सेकेण्डरी स्कुल	काठमाडौं महानगरपालिका	संस्थागत	९८४१२२७५७४
७९७	२७०३१०५८३	वेस्ट ग्रुप भिजन इङ्ग्लिस बोर्डिङ स्कुल	काठमाडौं महानगरपालिका	संस्थागत	९८४१३८५३९०
७९८	२७०३१०५८४	पुर्व पश्चिम इङ्ग्लिस बोर्डिङ स्कुल	काठमाडौं महानगरपालिका	संस्थागत	९८४१२०२०५३
७९९	२७०३१०५८६	पुष्प कुञ्ज इङ्ग्लिस बोर्डिङ स्कुल	काठमाडौं महानगरपालिका	संस्थागत	९८५१०७४६११
८००	२७०३१०५९०	वीट्स एकेडेमी	काठमाडौं महानगरपालिका	संस्थागत	९८५१०९७२२३
८०१	२७०३१०५९१	राजन मेमोरियल इन्टरनेशनल स्कुल	काठमाडौं महानगरपालिका	संस्थागत	९८५१०९९८३२
८०२	२७०३१०५९३	रानीवारी आधारभूत विद्यालय	काठमाडौं महानगरपालिका	सामुदायिक	९८५१००८९८५
८०३	२७०३१०५९५	लिटिल वड स्कुल	काठमाडौं महानगरपालिका	संस्थागत	९८४३६८११६६
८०४	२७०३१०५९६	करियर वुडलिड इन्टरनेशनल एकेडेमी	काठमाडौं महानगरपालिका	संस्थागत	१५१५६०९१
८०५	२७०३१०५९७	राष्ट्रिय आधारभूत विद्यालय	काठमाडौं महानगरपालिका	सामुदायिक	९८४१६९०९३०
८०६	२७०३१०५९८	काठमाडौं कोलम्बस स्कुल	काठमाडौं महानगरपालिका	संस्थागत	१२३४५६७८९
८०७	२७०३१०६००	रत्न शिक्षा सदन इङ्ग्लिस बोर्डिङ स्कुल	काठमाडौं महानगरपालिका	संस्थागत	९८४१४११४१२
८०८	२७०३१०६०१	रेनर्स इङ्ग्लिस बोर्डिङ स्कुल	काठमाडौं महानगरपालिका	संस्थागत	९८५१०२००४३
८०९	२७०३१०६०२	रेडन इङ्ग्लिस बोर्डिङ स्कुल	काठमाडौं महानगरपालिका	संस्थागत	--

क्र.सं.	संकेत नं.	विद्यालयको नाम	ठेगाना --स्थानीय तह)	प्रकार	सम्पर्क नं.
८१०	२७०३१०६०४	वीज्डम इङ्ग्लिस एकेडेमी	काठमाडौं महानगरपालिका	संस्थागत	९८५१०७६४२३
८११	२७०३१०६०५	रिलायन्स रेजिडेन्सियल इङ्ग्लिस बोर्डिङ स्कूल	काठमाडौं महानगरपालिका	संस्थागत	९८५१०४०१५६
८१२	२७०३१०६०६	राइजिड स्टार स्कूल	काठमाडौं महानगरपालिका	संस्थागत	९८५१०६१०१८
८१३	२७०३१०६०७	रोज वड इङ्ग्लिस बोर्डिङ स्कूल	काठमाडौं महानगरपालिका	संस्थागत	९८४९८२६२६९
८१४	२७०३१०६०८	रिभियरा इन्टरनेशनल एकेडेमी	काठमाडौं महानगरपालिका	संस्थागत	९८५१०६४००७
८१५	२७०३१०६०९	रोयल पब्लिक स्कूल	काठमाडौं महानगरपालिका	संस्थागत	९८४१५३७७८५
८१६	२७०३१०६११	सगरमाथा एजुकेशनल एकेडेमी	काठमाडौं महानगरपालिका	संस्थागत	९८५११२४२६७
८१७	२७०३१०६१३	सहीद शुकु माध्यमिक विद्यालय	काठमाडौं महानगरपालिका	सामुदायिक	९८४१४५५०७९
८१८	२७०३१०६१७	साइपाल एकेडेमी	काठमाडौं महानगरपालिका	संस्थागत	९८५११७७५२४
८१९	२७०३१०६२०	सामाखुशी इङ्ग्लिस बोर्डिङ स्कूल	काठमाडौं महानगरपालिका	संस्थागत	९८४१२२१६५०
८२०	२७०३१०६२१	सम्बोद्धा हाई स्कूल	काठमाडौं महानगरपालिका	संस्थागत	९८५१०८३९२१
८२१	२७०३१०६२३	संस्कार इङ्ग्लिस स्कूल	काठमाडौं महानगरपालिका	संस्थागत	९८५१०७५०२७
८२२	२७०३१०६२४	संस्कृत माध्यमिक विद्यालय	काठमाडौं महानगरपालिका	सामुदायिक	९८४१४८४४६६
८२३	२७०३१०६२५	शान्ति निकुञ्ज माध्यमिक विद्यालय	काठमाडौं महानगरपालिका	सामुदायिक	९८४१५३३०६०
८२४	२७०३१०६२६	समृद्धि स्कूल	काठमाडौं महानगरपालिका	संस्थागत	९८४९२९९५६
८२५	२७०३१०६२७	काठमाडौं न्यू क्यास्टल स्कूल	काठमाडौं महानगरपालिका	संस्थागत	९८५१०२४५७६
८२६	२७०३१०६२८	सरस्वती बोर्डिङ सेकेण्डरी स्कूल	काठमाडौं महानगरपालिका	संस्थागत	९८५११७३९८२
८२७	२७०३१०६२९	सरस्वती कुञ्ज सेकेण्डरी स्कूल	काठमाडौं महानगरपालिका	संस्थागत	९८५१०७००४६
८२८	२७०३१०६३०	ह्वाइटफिल्ड सेकेण्डरी स्कूल	काठमाडौं महानगरपालिका	संस्थागत	९८४३३६१५५२
८२९	२७०३१०६३१	सर्वेश्वर आधारभूत विद्यालय	काठमाडौं महानगरपालिका	सामुदायिक	९८४१६३८३७८
८३०	२७०३१०६३३	सिद्धार्थ पब्लिक एकेडेमी	काठमाडौं महानगरपालिका	संस्थागत	९८५१०२६९१४
८३१	२७०३१०६३४	सत्य साई एकेडेमी	काठमाडौं महानगरपालिका	संस्थागत	९८६०४०४७४१
८३२	२७०३१०६३५	इन्द्रेणी बाल बाटिका	काठमाडौं महानगरपालिका	संस्थागत	९८४१३९१२३५
८३३	२७०३१०६३७	शौर्यदीप बोर्डिङ स्कूल	काठमाडौं महानगरपालिका	संस्थागत	९८५१०४२८७२
८३४	२७०३१०६३९	सेतो वंगला हाई स्कूल	काठमाडौं महानगरपालिका	संस्थागत	९८५११७७४८६
८३५	२७०३१०६४०	सेवा सदन इङ्ग्लिस बोर्डिङ स्कूल	काठमाडौं महानगरपालिका	संस्थागत	९८५११११८६६
८३६	२७०३१०६४१	शोभा भगवती इङ्ग्लिस बोर्डिङ स्कूल	काठमाडौं महानगरपालिका	संस्थागत	१४२५८१४६
८३७	२७०३१०६४२	सैनिक शिक्षण पक्ष माध्यमिक विद्यालय	काठमाडौं महानगरपालिका	सामुदायिक	९८४१४७३५१९
८३८	२७०३१०६४४	इमाइल एकेडेमी इन्टरनेशनल	काठमाडौं महानगरपालिका	संस्थागत	१४६२०६२३
८३९	२७०३१०६४५	ज्ञान निकेतन सेकेण्डरी इङ्ग्लिस स्कूल	काठमाडौं महानगरपालिका	संस्थागत	९८५१०९९४४३
८४०	२७०३१०६४७	ग्राण्डि स्कूल	काठमाडौं महानगरपालिका	संस्थागत	९८४१२००७०९
८४१	२७०३१०६४९	हाईल्याण्ड इङ्ग्लिस सेकेण्डरी स्कूल	काठमाडौं महानगरपालिका	संस्थागत	९८५१०६१७११
८४२	२७०३१०६५३	सिद्धार्थ बनस्थली इन्स्टिच्यूट	काठमाडौं महानगरपालिका	संस्थागत	१४३५०८८४
८४३	२७०३१०६५६	सिद्धि गणेश माध्यमिक विद्यालय	काठमाडौं महानगरपालिका	सामुदायिक	९८४१३६११७३
८४४	२७०३१०६६०	सिर्जनशील इङ्ग्लिस स्कूल	काठमाडौं महानगरपालिका	संस्थागत	९८४१२२९६५२
८४५	२७०३१०६६१	काठमाडौं नेशनल इङ्ग्लिस बोर्डिङ स्कूल	काठमाडौं महानगरपालिका	संस्थागत	९८४३२०८६३५
८४६	२७०३१०६६२	काठमाडौं मेरिडियन स्कूल	काठमाडौं महानगरपालिका	संस्थागत	--

क्र.सं.	संकेत नं.	विद्यालयको नाम	ठेगाना --स्थानीय तह)	प्रकार	सम्पर्क नं.
८४७	२७०३१०६६३	सञ्जीवनी बैकल्पिक विद्यालय	काठमाडौं महानगरपालिका	सामुदायिक	९८४१२६४३६०
८४८	२७०३१०६६४	स्माल हेभेन बोर्डिङ स्कुल	काठमाडौं महानगरपालिका	संस्थागत	९८०३०४४९४८
८४९	२७०३१०६६६	स्नो एपेक्स एकेडेमी	काठमाडौं महानगरपालिका	संस्थागत	--
८५०	२७०३१०६६८	अन्नपूर्ण विद्या सदन	काठमाडौं महानगरपालिका	संस्थागत	९८४१४५२७६३
८५१	२७०३१०६७३	उत्प्रेरणा महिला विद्यालय	काठमाडौं महानगरपालिका	सामुदायिक	९८४१३०९४६४
८५२	२७०३१०६७४	बुद्ध नगर आधारभूत विद्यालय	काठमाडौं महानगरपालिका	सामुदायिक	९८४१८३४५२३
८५३	२७०३१०६७६	सोड्रुसेन भूकुटी आवासीय इङ्ग्लिस बोर्डिङ स्कुल	काठमाडौं महानगरपालिका	संस्थागत	९८०३१७७१०२
८५४	२७०३१०६७९	सुवास गुरुकुल नेशनल एकेडेमी	काठमाडौं महानगरपालिका	संस्थागत	९८४१४५११०८
८५५	२७०३१०६८२	मोक्षदा स्कुल	काठमाडौं महानगरपालिका	संस्थागत	९८५१०११२४६
८५६	२७०३१०६८४	नेशनल चिल्ड्रेन्स एकेडेमी, नेपाल	काठमाडौं महानगरपालिका	संस्थागत	९८५१०३६२५६
८५७	२७०३१०६८५	प्राइम ग्लोबल स्कुल	काठमाडौं महानगरपालिका	संस्थागत	९८५१०४७०९२
८५८	२७०३१०६८६	सूर्योदय सेकेण्डरी बोर्डिङ स्कुल	काठमाडौं महानगरपालिका	संस्थागत	--
८५९	२७०३१०६८७	सूर्योदय सदन इङ्ग्लिस बोर्डिङ स्कुल	काठमाडौं महानगरपालिका	संस्थागत	९८५११९८३३०
८६०	२७०३१०६८८	स्वप्न बाटिका इङ्ग्लिस बोर्डिङ स्कुल	काठमाडौं महानगरपालिका	संस्थागत	९८४१४०७५४१
८६१	२७०३१०६८९	स्वर्णिम इङ्ग्लिस बोर्डिङ स्कुल	काठमाडौं महानगरपालिका	संस्थागत	९८५१०४६८२४
८६२	२७०३१०६९०	हरित एकेडेमी	काठमाडौं महानगरपालिका	संस्थागत	९८१३३१४९२२
८६३	२७०३१०६९१	स्वर्णिम तारा विद्या सदन	काठमाडौं महानगरपालिका	संस्थागत	९८४१२०९७६४
८६४	२७०३१०६९२	स्वाती सदन स्कुल	काठमाडौं महानगरपालिका	संस्थागत	९८४१४१००८२
८६५	२७०३१०६९३	केटाकेटी इङ्ग्लिस स्कुल	काठमाडौं महानगरपालिका	संस्थागत	९८४९१५२३३३
८६६	२७०३१०६९६	तारणी आधारभूत विद्यालय	काठमाडौं महानगरपालिका	सामुदायिक	१४३६४४६४
८६७	२७०३१०६९७	तरुण माध्यमिक विद्यालय	काठमाडौं महानगरपालिका	सामुदायिक	९८५११०७५५४
८६८	२७०३१०६९९	साहारा नेशनल स्कुल	काठमाडौं महानगरपालिका	संस्थागत	९८५१२२३१०२
८६९	२७०३१०७००	तेसेरा एकेडेमी	काठमाडौं महानगरपालिका	संस्थागत	९८५११९२४१०
८७०	२७०३१०७०१	द एकमी एकेडेमी	काठमाडौं महानगरपालिका	संस्थागत	९८५१०२७१२६
८७१	२७०३१०७०३	द चाँदवाग स्कुल	काठमाडौं महानगरपालिका	संस्थागत	९८५१२४९३४१
८७२	२७०३१०७०४	सिटी एकेडेमी	काठमाडौं महानगरपालिका	संस्थागत	९८४१८४७११८
८७३	२७०३१०७०५	द इलाइट्स् को-एड सेकेण्डरी स्कुल	काठमाडौं महानगरपालिका	संस्थागत	९८५१०१४६३९
८७४	२७०३१०७०९	एक्सेलसियर स्कुल	काठमाडौं महानगरपालिका	संस्थागत	९८४१२२२९४६
८७५	२७०३१०७११	द इम्पेरियल एकेडेमी	काठमाडौं महानगरपालिका	संस्थागत	९८४१५२३६४४
८७६	२७०३१०७१२	द इन्साइट भिजन इङ्ग्लिस बोर्डिङ स्कुल	काठमाडौं महानगरपालिका	संस्थागत	९८५१०८२३९२
८७७	२७०३१०७१३	लिवर्टी सेकेण्डरी स्कुल	काठमाडौं महानगरपालिका	संस्थागत	१४३५२६२२
८७८	२७०३१०७१४	द न्यू समिट सेकेण्डरी स्कुल	काठमाडौं महानगरपालिका	संस्थागत	९८५११२४८६८
८७९	२७०३१०७१५	सुस्त मनस्थिति पारिवारिक सरसल्लाह तथा स्रोत विद्यालय	काठमाडौं महानगरपालिका	सामुदायिक	९८४१२८४७५
८८०	२७०३१०७१६	विश्व निकेतन माध्यमिक विद्यालय	काठमाडौं महानगरपालिका	सामुदायिक	९८४१७२१३६५
८८१	२७०३१०७१८	सरस्वती बैकल्पिक विद्यालय	काठमाडौं महानगरपालिका	सामुदायिक	९८४१७०००८७
८८२	२७०३१०७१९	द स्पाङ्गल बोर्डिङ हाई स्कुल	काठमाडौं महानगरपालिका	संस्थागत	--
८८३	२७०३१०७२०	सनसाइन इङ्ग्लिस बोर्डिङ स्कुल	काठमाडौं महानगरपालिका	संस्थागत	९८५१०४८९७४

क्र.सं.	संकेत नं.	विद्यालयको नाम	ठेगाना --स्थानीय तह)	प्रकार	सम्पर्क नं.
८८४	२७०३१०७२४	त्रिदेवि इङ्ग्लिस बोर्डिङ स्कुल	काठमाडौं महानगरपालिका	संस्थागत	९८४१७२१५९८
८८५	२७०३१०७२६	त्रिपुरा सेकेण्डरी स्कुल	काठमाडौं महानगरपालिका	संस्थागत	९८४९३९२३८२
८८६	२७०३१०७२७	त्रिवेणी पब्लिक स्कुल	काठमाडौं महानगरपालिका	संस्थागत	९८४१२१२४८३
८८७	२७०३१०७२८	विश्व शिक्षा सदन सेकेण्डरी स्कुल	काठमाडौं महानगरपालिका	संस्थागत	९८४१३५८९१३
८८८	२७०३१०७२९	त्यौड माध्यमिक विद्यालय	काठमाडौं महानगरपालिका	सामुदायिक	९८५१२३५४९६
८८९	२७०३१०७३१	ज्ञान ज्योति महिला विद्यालय	काठमाडौं महानगरपालिका	सामुदायिक	९८४१३८१५३६
८९०	२७०३१०७३२	युनिभर्सल सेकेण्डरी स्कुल	काठमाडौं महानगरपालिका	संस्थागत	९८५१०७२५८९
८९१	२७०३१०७३३	युनिभर्सल प्रीपेरेटोरी स्कुल	काठमाडौं महानगरपालिका	संस्थागत	९८५१०७१७७२
८९२	२७०३१०७३४	भीएस निकेतन इङ्ग्लिस बोर्डिङ स्कुल	काठमाडौं महानगरपालिका	संस्थागत	१२३४५६७८९०
८९३	२७०३१०७३५	भ्याली भ्यू इङ्ग्लिस स्कुल	काठमाडौं महानगरपालिका	संस्थागत	९८५१०२४४५६
८९४	२७०३१०७३७	विद्योदय इङ्ग्लिस बोर्डिङ स्कुल	काठमाडौं महानगरपालिका	संस्थागत	९८४९०८७९२०
८९५	२७०३१०७३९	काठमाडौं विनायक शिक्षालय	काठमाडौं महानगरपालिका	संस्थागत	--
८९६	२७०३१०७४०	मार्टियर्स मेमोरियल सेकेण्डरी बोर्डिङ स्कुल	काठमाडौं महानगरपालिका	संस्थागत	९८४१७८४०४४
८९७	२७०३१०७४३	ओरियन्टल एकेडेमी	काठमाडौं महानगरपालिका	संस्थागत	९८५१०६६३८३
८९८	२७०३१०७४५	सगरमाथा विद्या मन्दिर	काठमाडौं महानगरपालिका	संस्थागत	--
८९९	२७०३१०७५१	अर्सा मजर चिल्ड्रेन एकेडेमी	काठमाडौं महानगरपालिका	संस्थागत	९८५११२३५७१२
९००	२७०३१०७५२	गंगा सेकेण्डरी स्कुल	काठमाडौं महानगरपालिका	संस्थागत	९८५१०१३४९४
९०१	२७०३१०७५६	शिक्षा संस्कार इङ्ग्लिस बोर्डिङ स्कुल	काठमाडौं महानगरपालिका	संस्थागत	९८४१२३९०४४
९०२	२७०३१०७६३	सिद्धार्थ बैकल्पिक विद्यालय	काठमाडौं महानगरपालिका	सामुदायिक	९८४१५३७६८०
९०३	२७०३१०७६४	महिला बन्दी आधारभूत विद्यालय कारागार	काठमाडौं महानगरपालिका	सामुदायिक	१२२९८०४४
९०४	२७०३१०७६६	तारा सदन इङ्ग्लिस बोर्डिङ स्कुल	काठमाडौं महानगरपालिका	संस्थागत	९८५१०५७८४९
९०५	२७०३१०७६७	माउण्ट ओलम्पस मन्टेसरी स्कुल	काठमाडौं महानगरपालिका	संस्थागत	१४०१६६५९
९०६	२७०३१०७६९	भानुभक्त मेमोरियल स्कुल	काठमाडौं महानगरपालिका	संस्थागत	९८४१६०७२१२
९०७	२७०३१०७७२	रिपुमर्दिनी सैनिक सेकेण्डरी स्कुल	काठमाडौं महानगरपालिका	संस्थागत	--
९०८	२७०३१०७७३	सितला माध्यमिक विद्यालय	काठमाडौं महानगरपालिका	सामुदायिक	९८४१२११६८७
९०९	२७०३१०७७४	शान्ति शिक्षा मन्दिर	काठमाडौं महानगरपालिका	सामुदायिक	९८६०३२५८२५
९१०	२७०३१०७७६	नोवेल एकेडेमी इङ्ग्लिस बोर्डिङ स्कुल	काठमाडौं महानगरपालिका	संस्थागत	९८४९३४२४३९
९११	२७०३१०७७८	विभुति बैकल्पिक विद्यालय	काठमाडौं महानगरपालिका	सामुदायिक	९८५१०००३३०
९१२	२७०३१०७७९	शिक्षान्तर स्कुल	काठमाडौं महानगरपालिका	संस्थागत	१२०४२८३८
९१३	२७०३१०७८२	अवेरेनेस इन्टरनेशनल एकेडेमी--(AIA)	काठमाडौं महानगरपालिका	संस्थागत	९८५११७१९१७
९१४	२७०३१०७८६	क्लिन्टन स्कुल	काठमाडौं महानगरपालिका	संस्थागत	९८४१२००७०९
९१५	२७०३१०७८८	ज्ञान विकाश आधारभूत विद्यालय	काठमाडौं महानगरपालिका	सामुदायिक	९८४१५३८६४०
९१६	२७०३१०७९४	जलजला शिशु सदन इङ्ग्लिस बोर्डिङ स्कुल	काठमाडौं महानगरपालिका	संस्थागत	९८५१११९१३०
९१७	२७०३१०८०१	ह्वाइट हेभेन एकेडेमी	काठमाडौं महानगरपालिका	संस्थागत	९८४१५९७८७७
९१८	२७०३१०८०७	लुम्विनी एकेडेमी सेकेण्डरी स्कुल	काठमाडौं महानगरपालिका	संस्थागत	९८५१०९५५६५
९१९	२७०३१०८०८	ग्रीन लन्स एकेडेमी	काठमाडौं महानगरपालिका	संस्थागत	९८४९३५६१७५
९२०	२७०३१०८०९	ग्लोबल कलेज अफ म्यानेजमेन्ट	काठमाडौं महानगरपालिका	संस्थागत	१४४९००२१

क्र.सं.	संकेत नं.	विद्यालयको नाम	ठेगाना --स्थानीय तह)	प्रकार	सम्पर्क नं.
९२१	२७०३१०८१०	अल्पाइन भ्याली स्कुल	काठमाडौं महानगरपालिका	संस्थागत	९८४१७६९०९०
९२२	२७०३१०८११	वीज किड्स इन्टरनेशनल इङ्ग्लिस बोर्डिङ स्कुल	काठमाडौं महानगरपालिका	संस्थागत	९८४१२९१८३७
९२३	२७०३१०८१३	शेचेन महाबौद्ध विद्यालय	काठमाडौं महानगरपालिका	संस्थागत	९८५१००८७५३
९२४	२७०३१०८१४	साउदर्न प्याराडाइज इङ्ग्लिस बोर्डिङ स्कुल	काठमाडौं महानगरपालिका	संस्थागत	९८४१४०८५३८
९२५	२७०३१०८१८	सेन्ट पौल इन्टरनेशनल स्कुल	काठमाडौं महानगरपालिका	संस्थागत	१२३४५६७८९०
९२६	२७०३१०८२१	राष्ट्रिय तारा सेकेण्डरी स्कुल	काठमाडौं महानगरपालिका	संस्थागत	--
९२७	२७०३१०८२२	त्रिलोक चिल्ड्रेन्स एकेडेमी	काठमाडौं महानगरपालिका	संस्थागत	९८४१४८१५६८
९२८	२७०३१०८२३	जिनिअस वर्ल्ड स्कुल	काठमाडौं महानगरपालिका	संस्थागत	९८४१५४२६९७
९२९	२७०३१०८२४	साई शिक्षा निकेतन स्कुल	काठमाडौं महानगरपालिका	संस्थागत	९८४१८०८७८८
९३०	२७०३१०८२९	गोरक्ष निखिल ज्योति दिव्य विद्याश्रम	काठमाडौं महानगरपालिका	संस्थागत	९८४९३७७९७९
९३१	२७०३१०८३१	एन्जेल्स वर्ल्ड इन्टरनेशनल एकेडेमी	काठमाडौं महानगरपालिका	संस्थागत	९८४३४७३३४८
९३२	२७०३१०८३२	लर्निङ जोन एकेडेमी	काठमाडौं महानगरपालिका	संस्थागत	--
९३३	२७०३१०८३४	अद्वितीय बोर्डिङ हाई स्कुल	काठमाडौं महानगरपालिका	संस्थागत	९८५११३२१४२
९३४	२७०३१०८३५	आशिर्वाद बोर्डिङ स्कुल	काठमाडौं महानगरपालिका	संस्थागत	९८४१८३५६६४
९३५	२७०३१०८३७	गौरी शंकर इङ्ग्लिस बोर्डिङ स्कुल	काठमाडौं महानगरपालिका	संस्थागत	९८१३७८९३९
९३६	२७०३१०८३८	SchEMS पब्लिक स्कुल	काठमाडौं महानगरपालिका	संस्थागत	९८४१५४१६७९
९३७	२७०३१०८३९	चिल्ड्रेन इर्नल एकेडेमी	काठमाडौं महानगरपालिका	संस्थागत	९८५१०९१५७७
९३८	२७०३१०८४१	दक्षिण विन्दु स्कुल	काठमाडौं महानगरपालिका	संस्थागत	९८५११२१७९३
९३९	२७०३१०८४६	शुभदीप पब्लिक स्कुल	काठमाडौं महानगरपालिका	संस्थागत	९८४१५५८७३५
९४०	२७०३१०८४७	कामना इन्टरनेशनल स्कुल	काठमाडौं महानगरपालिका	संस्थागत	१४२७३३२२
९४१	२७०३१०८४८	बालपीठ आधारभूत विद्यालय	काठमाडौं महानगरपालिका	सामुदायिक	९८४१२९११५
९४२	२७०३१०८५०	काठमाडौं भ्याली स्कुल	काठमाडौं महानगरपालिका	संस्थागत	९८५१०३०२३६
९४३	२७०३१०८५२	राष्ट्रिय सुनगाभा बोर्डिङ हाई स्कुल	काठमाडौं महानगरपालिका	संस्थागत	९८५१०८३३६६
९४४	२७०३१०८५४	एलिकिसयर एकेडेमी	काठमाडौं महानगरपालिका	संस्थागत	९८५१०२१३८७
९४५	२७०३१०८५६	प्रस्फूटन इन्टरनेशनल एकेडेमी	काठमाडौं महानगरपालिका	संस्थागत	९८५१०५२३३९
९४६	२७०३१०८५९	काव्य इङ्ग्लिस बोर्डिङ स्कुल	काठमाडौं महानगरपालिका	संस्थागत	९८४९१९००७७
९४७	२७०३१०८६०	जीवन ज्योति बैकल्पिक विद्यालय	काठमाडौं महानगरपालिका	सामुदायिक	९८४३२८१८६०
९४८	२७०३१०८६१	हेम्स स्कुल	काठमाडौं महानगरपालिका	संस्थागत	९८५१०९११८५
९४९	२७०३१०८६३	सत्य साई स्कुल	काठमाडौं महानगरपालिका	संस्थागत	९८४१५२१२७०
९५०	२७०३१०८६६	सान्त्वना मेमोरियल एकेडेमी	काठमाडौं महानगरपालिका	संस्थागत	९८५१२३३०८८
९५१	२७०३१०८६७	दिव्य दर्शन एकेडेमी	काठमाडौं महानगरपालिका	संस्थागत	९८५१११७४२१
९५२	२७०३१०८६८	ग्ल्यासियर इन्टरनेशनल	काठमाडौं महानगरपालिका	संस्थागत	९८४३९१६७८४
९५३	२७०३१०८७०	क्रिष्टल एकेडेमी	काठमाडौं महानगरपालिका	संस्थागत	१२३४५६७८
९५४	२७०३१०८७२	अपोलो इन्टरनेशनल एकेडेमी	काठमाडौं महानगरपालिका	संस्थागत	९८०३१८०३०८
९५५	२७०३१०८७८	स्कोलार्स होम एकेडेमी	काठमाडौं महानगरपालिका	संस्थागत	९८५११२२६२१
९५६	२७०३१०८७९	सिग्मा सेकेण्डरी स्कुल	काठमाडौं महानगरपालिका	संस्थागत	--
९५७	२७०३१०८८०	ब्लुमिङ स्कोलार्स एकेडेमी	काठमाडौं महानगरपालिका	संस्थागत	१४२३२३४३

क्र.सं.	संकेत नं.	विद्यालयको नाम	ठेगाना --स्थानीय तह)	प्रकार	सम्पर्क नं.
९५८	२७०३१०८८२	काठमाडौं बोन्साई एकेडेमी	काठमाडौं महानगरपालिका	संस्थागत	९८५१०६३०३७
९५९	२७०३१०८८३	दिकान्त एकेडेमी	काठमाडौं महानगरपालिका	संस्थागत	९८४१४६०६६७
९६०	२७०३१०८८४	क्याम्ब्रिज पब्लिक स्कुल	काठमाडौं महानगरपालिका	संस्थागत	९८५११८३७२७
९६१	२७०३१०८८९	जोहन डिवे सेकेण्डरी स्कुल	काठमाडौं महानगरपालिका	संस्थागत	९८१७०९२८८९
९६२	२७०३१०८९०	इङ्ग्लिस प्रीपेरेटरी स्कुल	काठमाडौं महानगरपालिका	संस्थागत	९८४१२०६८७७
९६३	२७०३१०८९१	सान्त्वना बैकल्पिक विद्यालय	काठमाडौं महानगरपालिका	सामुदायिक	९८५१०५७२२६
९६४	२७०३१०८९५	किङ्ग्स लर्निङ स्कुल	काठमाडौं महानगरपालिका	संस्थागत	९८६११३८०४०
९६५	२७०३१०८९६	गोल्डेन गार्डेन इन्टरनेशनल एकेडेमी	काठमाडौं महानगरपालिका	संस्थागत	९८४३०३६७८०
९६६	२७०३१०८९७	याप्पल इन्टरनेशनल स्कुल	काठमाडौं महानगरपालिका	संस्थागत	१४११२४१५
९६७	२७०३१०९०५	इन्द्रवती पब्लिक स्कुल --(I.P.S)	काठमाडौं महानगरपालिका	संस्थागत	९८४१३१६५२२
९६८	२७०३१०९१३	त्रिरत्न विद्यालय	काठमाडौं महानगरपालिका	संस्थागत	९८५४०८१८५७
९६९	२७०३१०९१७	प्राक्सिस इन्टरनेशनल एकेडेमी	काठमाडौं महानगरपालिका	संस्थागत	--
९७०	२७०३१०९१८	क्रियसन एकेडेमी	काठमाडौं महानगरपालिका	संस्थागत	--
९७१	२७०३१०९२४	सिफल स्कुल	काठमाडौं महानगरपालिका	संस्थागत	९८४९३७३९७७
९७२	२७०३१०९२५	वेन्डि हाउस स्कुल	काठमाडौं महानगरपालिका	संस्थागत	९८४०३७८८९८
९७३	२७०३१०९२६	जेभियर इन्टरनेशनल स्कुल	काठमाडौं महानगरपालिका	संस्थागत	९८१०२८२२०६
९७४	२७०३१०९२७	नेशनल क्रियटिभ को-एजुकेशनल स्कुल	काठमाडौं महानगरपालिका	संस्थागत	१४४३२६४९
९७५	२७०३१०९३०	जनकनाथ मेमोरियल इङ्ग्लिस बोर्डिङ स्कुल	काठमाडौं महानगरपालिका	संस्थागत	--
९७६	२७०३१०९३१	स्वर्णिम शिक्षा सदन सेकेण्डरी स्कुल	काठमाडौं महानगरपालिका	संस्थागत	९८५१०६४२३१
९७७	२७०३१०९३२	बेलमन्ट इन्टरनेशनल स्कुल	काठमाडौं महानगरपालिका	संस्थागत	९८५१०७५९७५
९७८	२७०३१०९३४	यूरो किङ्डम स्कुल	काठमाडौं महानगरपालिका	संस्थागत	९८४१४५८३१
९७९	२७०३१०९३९	फ्युचर स्टार इङ्ग्लिस सेकेण्डरी स्कुल	काठमाडौं महानगरपालिका	संस्थागत	१४२७४५७०
९८०	२७०३१०९४०	शताब्दी बोर्डिङ स्कुल	काठमाडौं महानगरपालिका	संस्थागत	९८४९६८३०७
९८१	२७०३१०९४३	साइन मोडेल स्कुल	काठमाडौं महानगरपालिका	संस्थागत	--
९८२	२७०३१०९४४	मेरिडियन इन्टरनेशनल स्कुल	काठमाडौं महानगरपालिका	संस्थागत	९८४१३०५३५५
९८३	२७०३१०९४५	रेन्बो इन्टरनेशनल बोर्डिङ सेकेण्डरी स्कुल	काठमाडौं महानगरपालिका	संस्थागत	९८५१०८२१८२
९८४	२७०३१०९४६	स्वयम्भु इङ्ग्लिस बोर्डिङ स्कुल	काठमाडौं महानगरपालिका	संस्थागत	९८४१२४४६२६
९८५	२७०३१०९४८	प्रज्ञान स्कुल	काठमाडौं महानगरपालिका	संस्थागत	९८४१७९३६२७
९८६	२७०३१०९५८	जिनेसिस एकेडेमी	काठमाडौं महानगरपालिका	संस्थागत	९८४१४४७१०५
९८७	२७०३१०९५९	टासी असफान स्कुल	काठमाडौं महानगरपालिका	संस्थागत	९८१३४३१४५५
९८८	२७०३१०९६०	I.Joseph पब्लिक स्कुल	काठमाडौं महानगरपालिका	संस्थागत	९८५१०६०५२८
९८९	२७०३१०९६२	हिमशीला बोर्डिङ स्कुल	काठमाडौं महानगरपालिका	संस्थागत	९८४१२०२४५८
९९०	२७०३१०९६३	समता स्कुल	काठमाडौं महानगरपालिका	संस्थागत	९८४१४७५१०६
९९१	२७०३१०९६४	टोड्लर्स स्कुल	काठमाडौं महानगरपालिका	संस्थागत	९८४३०९७१३६
९९२	२७०३१०९६५	कान्जिरोवा नेशनल स्कुल	काठमाडौं महानगरपालिका	संस्थागत	९८५१२३५२१७
९९३	२७०३१०९६९	नाशा नेशनल सेकेण्डरी स्कुल	काठमाडौं महानगरपालिका	संस्थागत	९८५१२०७५५२
९९४	२७०३१०९७०	एक्सिस इन्टरनेशनल स्कुल	काठमाडौं महानगरपालिका	संस्थागत	९८५११८५०७३

क्र.सं.	संकेत नं.	विद्यालयको नाम	ठेगाना --स्थानीय तह)	प्रकार	सम्पर्क नं.
९९५	२७०३१०९७२	ट्राइविद्या शिक्षा सदन	काठमाडौं महानगरपालिका	संस्थागत	९८४१०४७५३०
९९६	२७०३१०९७६	ब्रिज वाटर इन्टरनेशनल स्कुल	काठमाडौं महानगरपालिका	संस्थागत	९८०२०२४५५५
९९७	२७०३१०९७८	नेपाल एभरेष्ट मन्टेसरी स्कुल	काठमाडौं महानगरपालिका	संस्थागत	९८४१५१५९३५
९९८	२७०३१०९७९	स्टाइजर एकेडेमी	काठमाडौं महानगरपालिका	संस्थागत	९८४१९०७७६२
९९९	२७०३१०९८३	स्काईलाइट स्कुल	काठमाडौं महानगरपालिका	संस्थागत	९८५१०३०९२२
१०००	२७०३१०९८५	एडभान्सड एकेडेमी	काठमाडौं महानगरपालिका	संस्थागत	९८४१२८७१७०
१००१	२७०३१०९८८	यम इन्टरनेशनल एकेडेमी	काठमाडौं महानगरपालिका	संस्थागत	९८४१२८५८३३
१००२	२७०३१०९८९	रिचमण्ड एकेडेमी	काठमाडौं महानगरपालिका	संस्थागत	९८५११५६७५१
१००३	२७०३१०९९०	इडिफाई स्कुल	काठमाडौं महानगरपालिका	संस्थागत	९८०८०९९००४
१००४	२७०३१०९९२	लिभरपुल सेकेण्डरी स्कुल	काठमाडौं महानगरपालिका	संस्थागत	९८५१०८३९१०
१००५	२७०३१०९९४	अखण्ड विद्या सदन	काठमाडौं महानगरपालिका	संस्थागत	९८५१०८७०२९
१००६	२७०३१०९९५	निसर्ग बाटिका स्कुल	काठमाडौं महानगरपालिका	संस्थागत	९८४१४२२०१२
१००७	२७०३१०९९६	ओलम्पिया वर्ल्ड स्कुल	काठमाडौं महानगरपालिका	संस्थागत	९८४१२०७३७६
१००८	२७०३१०९९७	एपेक्स लाइफ स्कुल	काठमाडौं महानगरपालिका	संस्थागत	--
१००९	२७०३११०००	यास स्कुल	काठमाडौं महानगरपालिका	संस्थागत	९८५११८७१०५
१०१०	२७०३११००१	विश्व शान्ति बुद्ध शिक्षालय	काठमाडौं महानगरपालिका	संस्थागत	९८४१३५८५६
१०११	२७०३११००८	प्रितिमा इङ्ग्लिस माध्यमिक विद्यालय	काठमाडौं महानगरपालिका	संस्थागत	९८४२६६२४५९
१०१२	२७०३११०१९	संकारी स्कुल	काठमाडौं महानगरपालिका	संस्थागत	९८५१०८३७०५
१०१३	२७०३११०२०	बिभुति नेशनल स्कुल	काठमाडौं महानगरपालिका	संस्थागत	९७५१०१०१३२
१०१४	२७०३११०२१	क्यारिना इन्टरनेशनल एकेडेमी	काठमाडौं महानगरपालिका	संस्थागत	१४३८५५०४
१०१५	२७०३११०२२	शिव बाबा स्कुल	काठमाडौं महानगरपालिका	संस्थागत	९९८४१२५५३३१
१०१६	२७०३११०२४	द रोलिड स्टोन्स स्कुल	काठमाडौं महानगरपालिका	संस्थागत	९८५१०३२०२२
१०१७	२७०३११०५०	एभरेष्ट इनोभेटिभ इन्टरनेशनल स्कुल	काठमाडौं महानगरपालिका	संस्थागत	९८५११३९९३३
१०१८	२७०३११०७०	संस्कृति स्कुल	काठमाडौं महानगरपालिका	संस्थागत	९८५१०७७६७१
१०१९	२७०३७००११	होलि Care इङ्ग्लिस बोर्डिङ स्कुल	काठमाडौं महानगरपालिका	संस्थागत	९८४११६१६८८
१०२०	२७०५२००१८	काठमाडौं भ्याली स्कुल	काठमाडौं महानगरपालिका	संस्थागत	९८४१७४७७०७
१०२१	२७०३३०००१	कीर्तिपुर इङ्ग्लिस बोर्डिङ स्कुल	कीर्तिपुर नगरपालिका	संस्थागत	--
१०२२	२७०३३०००३	गोल्डेन रेज् एकेडेमी	कीर्तिपुर नगरपालिका	संस्थागत	--
१०२३	२७०३३०००६	गोरखनाथ माध्यमिक विद्यालय	कीर्तिपुर नगरपालिका	सामुदायिक	९८४१३६४५१२
१०२४	२७०३३०००७	इन्द्रायणी आधारभूत विद्यालय	कीर्तिपुर नगरपालिका	सामुदायिक	९८४१६२९६८०
१०२५	२७०३३०००८	कीर्ति सेकेण्डरी बोर्डिङ स्कुल	कीर्तिपुर नगरपालिका	संस्थागत	९८४१६६९७८०
१०२६	२७०३३००१०	कीर्तिपुर माध्यमिक विद्यालय	कीर्तिपुर नगरपालिका	सामुदायिक	९८४१२९७७८७
१०२७	२७०३३००११	नेपाल APF स्कुल	कीर्तिपुर नगरपालिका	संस्थागत	९७४१३२१३४७
१०२८	२७०३३००१४	लोक आदर्श एकेडेमी	कीर्तिपुर नगरपालिका	संस्थागत	९८५११३१५०९
१०२९	२७०३३००१५	साउथ भ्याली इङ्ग्लिस सेकेण्डरी स्कुल	कीर्तिपुर नगरपालिका	संस्थागत	--
१०३०	२७०३३००१६	टौदह राष्ट्रिय सेकेण्डरी स्कुल	कीर्तिपुर नगरपालिका	सामुदायिक	९८४१२३७१५४
१०३१	२७०३३००१७	बालकुमारी माध्यमिक विद्यालय	कीर्तिपुर नगरपालिका	सामुदायिक	९८५११२२९७२

क्र.सं.	संकेत नं.	विद्यालयको नाम	ठेगाना --स्थानीय तह)	प्रकार	सम्पर्क नं.
१०३२	२७०३३००१८	पुष्पसदन बोर्डिङ हाई स्कुल	कीर्तिपुर नगरपालिका	संस्थागत	९८५१०५३३००
१०३३	२७०३३००१९	पाँगा सेकेण्डरी स्कुल	कीर्तिपुर नगरपालिका	संस्थागत	९८४१२८८७१२
१०३४	२७०३३००२०	बाघ भैरव माध्यमिक विद्यालय	कीर्तिपुर नगरपालिका	सामुदायिक	९८६००१२१४८
१०३५	२७०३३००२१	मंगल माध्यमिक विद्यालय	कीर्तिपुर नगरपालिका	सामुदायिक	१४३३०५४४
१०३६	२७०३३००२२	ग्रीन भिलेज सेकेण्डरी स्कुल	कीर्तिपुर नगरपालिका	संस्थागत	--
१०३७	२७०३३००२३	आदिनाथ माध्यमिक विद्यालय	कीर्तिपुर नगरपालिका	सामुदायिक	९७४१०३०४७५
१०३८	२७०३३००२४	सल्लिभनिया एकेडेमी	कीर्तिपुर नगरपालिका	संस्थागत	९८४१८२६९६२
१०३९	२७०३३००२५	एन्जल एकेडेमी	कीर्तिपुर नगरपालिका	संस्थागत	९८४१३६४५२३
१०४०	२७०३३००२६	बाघ भैरव बोर्डिङ हाई स्कुल	कीर्तिपुर नगरपालिका	संस्थागत	--
१०४१	२७०३३००२७	जनसेवा माध्यमिक विद्यालय	कीर्तिपुर नगरपालिका	सामुदायिक	९८५१०८७७३०
१०४२	२७०३३००२८	नव ज्योति आधारभूत विद्यालय	कीर्तिपुर नगरपालिका	सामुदायिक	९८४१३७५९४७
१०४३	२७०३३००२९	ज्योति आवासीय विद्यालय	कीर्तिपुर नगरपालिका	संस्थागत	९८४०१८७८५७
१०४४	२७०३३००३०	ल्यावोरेटोरी सेकेण्डरी स्कुल	कीर्तिपुर नगरपालिका	संस्थागत	९८५११०७३५५
१०४५	२७०३३००३१	उज्वल शिशु निकेतन एकेडेमी	कीर्तिपुर नगरपालिका	संस्थागत	९८५१०६५५२५
१०४६	२७०३३००३२	हिल टाउन सेकेण्डरी स्कुल	कीर्तिपुर नगरपालिका	संस्थागत	--
१०४७	२७०३३००३४	मेगस इङ्ग्लिस स्कुल	कीर्तिपुर नगरपालिका	संस्थागत	--
१०४८	२७०३३००३५	राराहिल मेमोरियल स्कुल	कीर्तिपुर नगरपालिका	संस्थागत	--
१०४९	२७०३३००३६	वैष्णवी सेकेण्डरी स्कुल	कीर्तिपुर नगरपालिका	सामुदायिक	--
१०५०	२७०३३००३७	क्रियटिभ एकेडेमी	कीर्तिपुर नगरपालिका	संस्थागत	९८५१०१४३१७
१०५१	२७०३३००३८	शुभकामना एकेडेमी	कीर्तिपुर नगरपालिका	संस्थागत	९८५१०९७७१६
१०५२	२७०३३००३९	विश्व राष्ट्रिय सेकेण्डरी स्कुल	कीर्तिपुर नगरपालिका	सामुदायिक	९८४१४६४०२
१०५३	२७०३३००४२	कीर्तिपुर गृहणी महिला विद्यालय	कीर्तिपुर नगरपालिका	सामुदायिक	९८४१६४९९८९
१०५४	२७०३३००४५	ग्रीन भिलेज एजुकेशन फउण्डेशन	कीर्तिपुर नगरपालिका	संस्थागत	९८५१२४४५५७
१०५५	२७०३३००४६	माउण्ट मेरिगोल्ड स्कुल	कीर्तिपुर नगरपालिका	संस्थागत	९८४१३०१४३०
१०५६	२७०३३००५०	सफलता HIV शिक्षा सदन	कीर्तिपुर नगरपालिका	संस्थागत	९८४९०९००५७
१०५७	२७०३३००५२	ग्लोरिया स्कुल	कीर्तिपुर नगरपालिका	संस्थागत	९८४१५४९१७८
१०५८	२७०३३००५३	Tsoknyi Gechak स्कुल	कीर्तिपुर नगरपालिका	संस्थागत	९८४००२१७४७
१०५९	२७००७०००१	महेश नारायण आधारभूत विद्यालय	नागार्जुन नगरपालिका	सामुदायिक	९८४१८०४०९५
१०६०	२७००७०००२	भिमदुङ्गा आधारभूत विद्यालय	नागार्जुन नगरपालिका	सामुदायिक	९८४१९२३७९३
१०६१	२७००७०००३	नविन ज्योति इङ्ग्लिस बोर्डिङ स्कुल	नागार्जुन नगरपालिका	संस्थागत	९८४१२८५७८०
१०६२	२७००७०००५	बालवोध माध्यमिक विद्यालय	नागार्जुन नगरपालिका	सामुदायिक	९८५१०४९२६१
१०६३	२७००७०००६	मजुवा आधारभूत विद्यालय	नागार्जुन नगरपालिका	सामुदायिक	९८४१८९८४८५
१०६४	२७००७०००७	सोफिज वर्ल्ड स्कुल	नागार्जुन नगरपालिका	संस्थागत	--
१०६५	२७०२४०००१	सिता बाल विकास आधारभूत विद्यालय	नागार्जुन नगरपालिका	सामुदायिक	९८५१००४०५०
१०६६	२७०२४०००२	ग्लोबल भिजन स्कोलार्स' एकेडेमी	नागार्जुन नगरपालिका	संस्थागत	९८५१०६४४३५
१०६७	२७०२४०००३	इचङ्गु नारायण आधारभूत विद्यालय	नागार्जुन नगरपालिका	सामुदायिक	९८६१७११९२६
१०६८	२७०२४०००४	बाल विकास माध्यमिक विद्यालय	नागार्जुन नगरपालिका	सामुदायिक	--

क्र.सं.	संकेत नं.	विद्यालयको नाम	ठेगाना --स्थानीय तह)	प्रकार	सम्पर्क नं.
१०६९	२७०२४०००५	हलचोक माध्यमिक विद्यालय	नागार्जुन नगरपालिका	सामुदायिक	९८४१५२४५९१
१०७०	२७०२४०००६	नामग्याल मिडिल बोर्डिङ स्कुल	नागार्जुन नगरपालिका	संस्थागत	९८०८२८४४४४
१०७१	२७०२४०००७	श्रद्धा महिला विद्यालय	नागार्जुन नगरपालिका	संस्थागत	९८४१३९६०२३
१०७२	२७०२४०००९	सभ्यता पाठशाला	नागार्जुन नगरपालिका	संस्थागत	--
१०७३	२७०२४००१०	ग्रीन कान्तिपुर इङ्ग्लिस बोर्डिङ स्कुल	नागार्जुन नगरपालिका	संस्थागत	९८४३०३५२५७
१०७४	२७०२४००११	पिपुल्स फ्राइन्डसिप एकेडेमी	नागार्जुन नगरपालिका	संस्थागत	९८४१४१९३५७
१०७५	२७०२४००१२	लिटिल क्लाइम्बर्स इङ्ग्लिस बोर्डिङ स्कुल	नागार्जुन नगरपालिका	संस्थागत	९८५१०१४३६६
१०७६	२७०२४००१४	चेतना सदन इङ्ग्लिस बोर्डिङ स्कुल	नागार्जुन नगरपालिका	संस्थागत	९८४१३९३०९५
१०७७	२७०२४००१६	न्यू क्रियटिभ इङ्ग्लिस बोर्डिङ स्कुल	नागार्जुन नगरपालिका	संस्थागत	९८१८४९३०८
१०७८	२७०२४००१७	इन्टरनेशनल पीस एकेडेमी	नागार्जुन नगरपालिका	संस्थागत	९८४१५४७२३०
१०७९	२७०२४००१८	रीड मोडेल स्कुल	नागार्जुन नगरपालिका	संस्थागत	९८५११६५६५२
१०८०	२७०२४००१९	नमुना अध्ययन इङ्ग्लिस बोर्डिङ स्कुल	नागार्जुन नगरपालिका	संस्थागत	९८५१२०५३२१
१०८१	२७०२४००२२	कोरोना इन्टरनेशनल स्कुल	नागार्जुन नगरपालिका	संस्थागत	--
१०८२	२७०२४००२४	सरस्वती विद्या मन्दिर सेकेण्डरी स्कुल	नागार्जुन नगरपालिका	संस्थागत	९८५१०१६७५६
१०८३	२७०३१००८२	निक एकेडेमी	नागार्जुन नगरपालिका	संस्थागत	९८५१०४२८४२
१०८४	२७०३१०१६९	बेवी एन्जल इङ्ग्लिस बोर्डिङ स्कुल	नागार्जुन नगरपालिका	संस्थागत	९८४१४५९००
१०८५	२७०३१०२५८	टाइम्स् इलिमेन्ट्री स्कुल	नागार्जुन नगरपालिका	संस्थागत	९८५११३०२३४
१०८६	२७०३१०४१७	लिटिल बुद्ध स्कुल	नागार्जुन नगरपालिका	संस्थागत	९८४१०३१९४४
१०८७	२७०३१०४७७	नागार्जुन भ्याली एकेडेमी	नागार्जुन नगरपालिका	संस्थागत	९८४१४१३६१०
१०८८	२७०३१०५५२	प्याराडाइज इङ्ग्लिस बोर्डिङ स्कुल	नागार्जुन नगरपालिका	संस्थागत	९८४१४१९१९३
१०८९	२७०३१०६१९	वील्सन एकेडेमी	नागार्जुन नगरपालिका	संस्थागत	९८५१०६२४८०
१०९०	२७०३१०६१९	वील्सन एकेडेमी	नागार्जुन नगरपालिका	संस्थागत	९८५१०६२४८०
१०९१	२७०३१०७५३	स्टान्डर्ड कोएड इङ्ग्लिस बोर्डिङ स्कुल	नागार्जुन नगरपालिका	संस्थागत	९८५१०९९५१९
१०९२	२७०३१०९३६	एन्जेल्स होम्स एकेडेमी	नागार्जुन नगरपालिका	संस्थागत	९८४१४१६३५३
१०९३	२७०३१०९३७	हार्भर्ड होमल्याण्ड इन्टरनेशनल स्कुल	नागार्जुन नगरपालिका	संस्थागत	९८५१०९३९२२
१०९४	२७०४६०००१	सरस्वती आधारभूत विद्यालय	नागार्जुन नगरपालिका	सामुदायिक	९८४१२२३२६
१०९५	२७०४६०००२	कल्पेश्वर आधारभूत विद्यालय	नागार्जुन नगरपालिका	सामुदायिक	९८४१४१२१९७
१०९६	२७०४६०००३	ज्योति आधारभूत विद्यालय	नागार्जुन नगरपालिका	सामुदायिक	९८४३१३३२८६
१०९७	२७०४६०००४	इन्द्र आधारभूत विद्यालय	नागार्जुन नगरपालिका	सामुदायिक	९८५११५९३९१
१०९८	२७०४६०००५	Daisy एजुकेशनल एकेडेमी	नागार्जुन नगरपालिका	संस्थागत	९८५१२२६२२८
१०९९	२७०४६०००६	गजुर्मुखी इङ्ग्लिस बोर्डिङ स्कुल	नागार्जुन नगरपालिका	संस्थागत	९८४१२२३७४३
११००	२७०४६०००७	माइलस्टोन युथ इङ्ग्लिस बोर्डिङ स्कुल	नागार्जुन नगरपालिका	संस्थागत	९८५१०८२९४१
११०१	२७०४६०००८	रत्नराज्य माध्यमिक विद्यालय	नागार्जुन नगरपालिका	सामुदायिक	९८४१९१७०७२
११०२	२७०४६०००९	सिताराम माध्यमिक विद्यालय	नागार्जुन नगरपालिका	सामुदायिक	९८४१३४१३०३
११०३	२७०४६००१२	डिबी डन एकेडेमी	नागार्जुन नगरपालिका	संस्थागत	९८४१५६८११३
११०४	२७०५००००१	अमर ज्योति माध्यमिक विद्यालय	नागार्जुन नगरपालिका	सामुदायिक	९८५१०६८६९०
११०५	२७०५००००२	मण्डला इन्टरनेशनल स्कुल	नागार्जुन नगरपालिका	संस्थागत	९८५११५३२६७

क्र.सं.	संकेत नं.	विद्यालयको नाम	ठेगाना --स्थानीय तह)	प्रकार	सम्पर्क नं.
११०६	२७०५००००७	पञ्चकन्या माध्यमिक विद्यालय	नागार्जुन नगरपालिका	सामुदायिक	९८४३२७४१२७
११०७	२७०५००००८	ज्ञानकुञ्ज विद्यामन्दिर	नागार्जुन नगरपालिका	संस्थागत	९८५१०८८०९०
११०८	२७०५०००१०	हाम्रो आदर्श महिला विद्यालय विद्यालय	नागार्जुन नगरपालिका	सामुदायिक	९८६१८४८८२४
११०९	२७०५२०००१	एक्सल पब्लिक इङ्ग्लिस बोर्डिङ स्कुल	नागार्जुन नगरपालिका	सामुदायिक	९८५११४१२७२
१११०	२७०५२०००२	कर्म लक्ष लिङ् स्कुल	नागार्जुन नगरपालिका	संस्थागत	९८१८१८०८७३
११११	२७०५२०००३	ग्रीन फिल्ड नेशनल सेकेण्डरी स्कुल	नागार्जुन नगरपालिका	संस्थागत	९८५१०११६६९
१११२	२७०५२०००५	रेडियन्ट पब्लिक बोर्डिङ स्कुल	नागार्जुन नगरपालिका	संस्थागत	९८५११३१९६३
१११३	२७०५२०००७	जनउद्धार माध्यमिक विद्यालय	नागार्जुन नगरपालिका	सामुदायिक	--
१११४	२७०५२०००८	आर्य एकेडेमी --एन इङ्ग्लिस मिडियम सेकेण्डरी स्कुल)	नागार्जुन नगरपालिका	संस्थागत	९८४९०४५८३१
१११५	२७०५२०००९	महा मञ्जुश्री इङ्ग्लिस बोर्डिङ स्कुल	नागार्जुन नगरपालिका	संस्थागत	९७५७००८००५
१११६	२७०५२००१०	पिपुल्स एकेडेमी	नागार्जुन नगरपालिका	संस्थागत	९८४१५३४३३६
१११७	२७०५२००११	युवा सहभागिता माध्यमिक विद्यालय	नागार्जुन नगरपालिका	सामुदायिक	१४२८०००४
१११८	२७०५२००१२	शिशु निकुञ्ज इङ्ग्लिस बोर्डिङ स्कुल	नागार्जुन नगरपालिका	संस्थागत	९८४१३८५४२८
१११९	२७०५२००१३	सितापाइला माध्यमिक विद्यालय	नागार्जुन नगरपालिका	सामुदायिक	९८५१२१२०४२
११२०	२७०५२००१५	ज्योति एकेडेमी	नागार्जुन नगरपालिका	संस्थागत	९८५१०६१६५४
११२१	२७०५२००१६	बीग बुद्ध नेशनल एकेडेमी	नागार्जुन नगरपालिका	संस्थागत	९८४१८३७३८८
११२२	२७०५२००१७	शुभयुग सेकेण्डरी स्कुल	नागार्जुन नगरपालिका	संस्थागत	९८४१४१२८३४
११२३	२७०५२००२०	कर्म साम्तेन लिङ् गुम्बा विद्यालय	नागार्जुन नगरपालिका	सामुदायिक	९८०३७८१२६२
११२४	२७०५२००२१	वीरसेवा नेशनल सेकेण्डरी स्कुल	नागार्जुन नगरपालिका	संस्थागत	९८५६०४४१८५
११२५	२७०५६००१०	थाँकर इङ्ग्लिस बोर्डिङ स्कुल	नागार्जुन नगरपालिका	संस्थागत	--
११२६	२७००३०००१	उग्रतारा माध्यमिक विद्यालय	शंखरापुर नगरपालिका	सामुदायिक	९८४१४२४४७४
११२७	२७००३०००२	बनदेवी आधारभूत विद्यालय	शंखरापुर नगरपालिका	सामुदायिक	९८६००१४२७४
११२८	२७००३०००३	सेरेन हिल इङ्ग्लिस स्कुल	शंखरापुर नगरपालिका	संस्थागत	९८५१००५९३४
११२९	२७००३०००४	साँखु आधारभूत विद्यालय	शंखरापुर नगरपालिका	सामुदायिक	९८४१५१३४४१
११३०	२७००३०००५	मणिचुड आधारभूत विद्यालय	शंखरापुर नगरपालिका	सामुदायिक	९८४१४३३२५०
११३१	२७००३०००७	सन्दिपनी ज्ञान मन्दिर पब्लिक स्कुल	शंखरापुर नगरपालिका	संस्थागत	९८५११३५३४५
११३२	२७०२५०००२	राष्ट्रिय माध्यमिक विद्यालय इन्द्रायणी	शंखरापुर नगरपालिका	सामुदायिक	९८४१२४४०६६
११३३	२७०२५०००३	चिरायु एजुकेशनल एकेडेमी	शंखरापुर नगरपालिका	संस्थागत	९८४१५५७४६७
११३४	२७०३४०००१	शिलादेवी आधारभूत विद्यालय	शंखरापुर नगरपालिका	सामुदायिक	९८४१४४५७९१
११३५	२७०३४०००२	महेन्द्र राष्ट्रिय आधारभूत विद्यालय	शंखरापुर नगरपालिका	सामुदायिक	९८०११४०८५२
११३६	२७०३४०००३	बैर महादेव आधारभूत विद्यालय	शंखरापुर नगरपालिका	सामुदायिक	९८५११७९६२६
११३७	२७०३४०००४	भुवनेश्वर आधारभूत विद्यालय	शंखरापुर नगरपालिका	सामुदायिक	९८४१३०६३३६
११३८	२७०३४०००५	जागृति आधारभूत विद्यालय	शंखरापुर नगरपालिका	सामुदायिक	९८४१२८५१५
११३९	२७०३४०००६	कालिकाशरण सेकेण्डरी स्कुल	शंखरापुर नगरपालिका	सामुदायिक	९८६००१४०२५
११४०	२७०३४०००७	सूर्यज्योति आधारभूत विद्यालय	शंखरापुर नगरपालिका	सामुदायिक	९८४१२९१४४६
११४१	२७०३४०००८	देवी आधारभूत विद्यालय	शंखरापुर नगरपालिका	सामुदायिक	९८४१३४८३५३
११४२	२७०३४००११	लप्सेफेदी हिलसाइड एकेडेमी	शंखरापुर नगरपालिका	संस्थागत	१६२१२२८६

क्र.सं.	संकेत नं.	विद्यालयको नाम	ठेगाना --स्थानीय तह)	प्रकार	सम्पर्क नं.
११४३	२७०४१०००१	चापाबोट माध्यमिक विद्यालय सेकेण्डरी स्कुल	शंखरापुर नगरपालिका	सामुदायिक	९८५११७४५५३
११४४	२७०४१०००२	शारदा माध्यमिक विद्यालय	शंखरापुर नगरपालिका	सामुदायिक	९८४११९७६४८
११४५	२७०४१०००३	बालज्योति आधारभूत विद्यालय	शंखरापुर नगरपालिका	सामुदायिक	९८४१८४२७९८
११४६	२७०४१०००४	रात्माटी आधारभूत विद्यालय	शंखरापुर नगरपालिका	सामुदायिक	९८६०७८३८६१
११४७	२७०४१०००५	नवीन ग्राम शिक्षा मन्दिर माध्यमिक विद्यालय	शंखरापुर नगरपालिका	सामुदायिक	९८४३२२७६१५
११४८	२७०४१०००६	तीनकन्या एकेडेमी	शंखरापुर नगरपालिका	संस्थागत	९८४१४१७९०७
११४९	२७०४१००१०	पोखरीचौर आधारभूत विद्यालय	शंखरापुर नगरपालिका	सामुदायिक	९८४१२००१११
११५०	२७०४५०००१	भाग्योदय माध्यमिक विद्यालय	शंखरापुर नगरपालिका	सामुदायिक	९८४१५०११३४
११५१	२७०४५०००२	गणेश आधारभूत विद्यालय	शंखरापुर नगरपालिका	सामुदायिक	९८४१४२६७३७
११५२	२७०४५०००३	भगवती माध्यमिक विद्यालय	शंखरापुर नगरपालिका	सामुदायिक	९८५११५२७४९
११५३	२७०४५०००४	इभग्रीन इङ्ग्लिस सेकेण्डरी स्कुल	शंखरापुर नगरपालिका	संस्थागत	९८५११३३००५
११५४	२७०४५०००६	मदर्श होम मन्टेसरी प्री-स्कुल	शंखरापुर नगरपालिका	संस्थागत	९८०३६५३३५५
११५५	२७०५४०००१	नारायण आधारभूत विद्यालय	शंखरापुर नगरपालिका	सामुदायिक	९८४३१२९३०८
११५६	२७०५४०००२	महेन्द्र बाल आधारभूत विद्यालय	शंखरापुर नगरपालिका	सामुदायिक	९८४१३८६७२८
११५७	२७०५४०००४	स्प्लेन्डिड भ्याली इङ्ग्लिस स्कुल	शंखरापुर नगरपालिका	संस्थागत	९८५११२०९३४
११५८	२७०५४०००५	क्षितिज जनजागृति आधारभूत विद्यालय	शंखरापुर नगरपालिका	सामुदायिक	९८४११४०९०१
११५९	२७०५४०००६	श्री वज्रयोगिनी सेकेण्डरी इङ्ग्लिस स्कुल	शंखरापुर नगरपालिका	संस्थागत	९८५११७०३९२
११६०	२७०५४०००७	साँखु फूलवारी कम्युनिटी स्कुल	शंखरापुर नगरपालिका	संस्थागत	९८५११३६२२८
११६१	२७०१७०००१	धर्म विद्याश्रम आधारभूत विद्यालय	तारकेश्वर नगरपालिका	सामुदायिक	९८४१२०३७३५
११६२	२७०१७०००२	गुडननेस पब्लिक सेकेण्डरी स्कुल	तारकेश्वर नगरपालिका	संस्थागत	९८४१८८००२९
११६३	२७०१७०००३	नर्थ भ्याली इङ्ग्लिस बोर्डिङ स्कुल	तारकेश्वर नगरपालिका	संस्थागत	९८४१८३३१७०
११६४	२७०१७०००४	ग्राम सेवा माध्यमिक विद्यालय	तारकेश्वर नगरपालिका	संस्थागत	९८४१६३८५१८
११६५	२७०१७०००५	सनफ्लावर एकेडेमी	तारकेश्वर नगरपालिका	संस्थागत	९८४१५८२४७०
११६६	२७०१७०००६	मिलन धर्मस्थली इङ्ग्लिस बोर्डिङ स्कुल	तारकेश्वर नगरपालिका	संस्थागत	९८५१०९५५१४
११६७	२७०१७०००७	रमाइलो पाठशाला	तारकेश्वर नगरपालिका	संस्थागत	९८५१०४९५७९
११६८	२७०१७०००८	धर्मस्थली अनौपचारिक विद्यालय	तारकेश्वर नगरपालिका	सामुदायिक	--
११६९	२७०१७०००९	स्वस्तिक महिला सामुदायिक सिकाइ केन्द्र	तारकेश्वर नगरपालिका	सामुदायिक	--
११७०	२७०१७००१०	जागृति सामुदायिक सिकाइ केन्द्र	तारकेश्वर नगरपालिका	सामुदायिक	--
११७१	२७०१८०००१	फुटुङ माध्यमिक विद्यालय	तारकेश्वर नगरपालिका	सामुदायिक	९८४१६९३३०७
११७२	२७०१८०००२	पद्म चक्र इङ्ग्लिस बोर्डिङ स्कुल	तारकेश्वर नगरपालिका	संस्थागत	९८५११४११०४
११७३	२७०१८०००३	ज्ञान भूमी इङ्ग्लिस बोर्डिङ स्कुल	तारकेश्वर नगरपालिका	संस्थागत	९८५११५७६७८
११७४	२७०१८०००४	फुटुङ महिला विद्यालय	तारकेश्वर नगरपालिका	सामुदायिक	--
११७५	२७०१८०००५	महालक्ष्मी इङ्ग्लिस बोर्डिङ स्कुल	तारकेश्वर नगरपालिका	संस्थागत	९८४१३९०७३५
११७६	२७०१८०००७	तेजस्वी एकेडेमी	तारकेश्वर नगरपालिका	संस्थागत	९८६१९२८८१९
११७७	२७०२१०००१	माँ सरस्वती निकेतन	तारकेश्वर नगरपालिका	संस्थागत	९८४१६७५०७१
११७८	२७०२१०००२	निर्भा इङ्ग्लिस बोर्डिङ स्कुल	तारकेश्वर नगरपालिका	संस्थागत	९८२३२७५१३५
११७९	२७०२१०००३	पृथ्वी नारायण माध्यमिक विद्यालय	तारकेश्वर नगरपालिका	सामुदायिक	९८४१३१९४६१

क्र.सं.	संकेत नं.	विद्यालयको नाम	ठेगाना --स्थानीय तह)	प्रकार	सम्पर्क नं.
११८०	२७०२१०००५	सृजना ज्ञानसागर स्कुल	तारकेश्वर नगरपालिका	संस्थागत	९८५१००५०१३
११८१	२७०२१०००६	सेन्ट जोसेफ्स् स्कुल	तारकेश्वर नगरपालिका	संस्थागत	९८१३९२२६१९
११८२	२७०२१०००७	नागार्जुन माध्यमिक विद्यालय	तारकेश्वर नगरपालिका	सामुदायिक	९७४१०५४२८८
११८३	२७०२१०००८	सेक्रेड हार्ट सेकेण्डरी बोर्डिङ्ग स्कुल	तारकेश्वर नगरपालिका	संस्थागत	९७४११२७६२९
११८४	२७०२१०००९	पुरानो गुहेश्वरी माध्यमिक विद्यालय	तारकेश्वर नगरपालिका	सामुदायिक	९८४१६२९०५७
११८५	२७०२१००१०	टाइम्स् एकेडेमी	तारकेश्वर नगरपालिका	संस्थागत	--
११८६	२७०२१००११	बाल सृजना बोर्डिङ्ग स्कुल	तारकेश्वर नगरपालिका	संस्थागत	९८५१२३५३३७
११८७	२७०२१००१३	गोलबुङ्गा अर्किड एकेडेमी	तारकेश्वर नगरपालिका	संस्थागत	९८४१८७४७१८
११८८	२७०२१००१५	लालिगुराँस विद्या सदन काभ्रेस्थली	तारकेश्वर नगरपालिका	संस्थागत	९८५११५५५८३
११८९	२७०२१००१६	जेनियल मोडर्न एकेडेमी	तारकेश्वर नगरपालिका	संस्थागत	९८४३७२०१४९
११९०	२७०२१००१८	इलिजेन्ट पियर्ल इङ्ग्लिस स्कुल	तारकेश्वर नगरपालिका	संस्थागत	९८१००५२८५८
११९१	२७०२१००१९	लालिगुराँस विद्या कुञ्ज	तारकेश्वर नगरपालिका	संस्थागत	९८५११६३४०७
११९२	२७०२१००२०	बाल मुस्कान स्कुल	तारकेश्वर नगरपालिका	संस्थागत	९८५११३२८७०
११९३	२७०२२०००७	नर्थ प्वाइंट एकेडेमी	तारकेश्वर नगरपालिका	संस्थागत	९८४१७१९१७
११९४	२७०२२००२१	मेगा पब्लिक स्कुल	तारकेश्वर नगरपालिका	संस्थागत	९८५११७८९९
११९५	२७०२२००३८	नर्थ पोल एकेडेमी	तारकेश्वर नगरपालिका	संस्थागत	९८४१५६०४०४
११९६	२७०२२००३९	चार्ल्स डार्विन इङ्ग्लिस एकेडेमी	तारकेश्वर नगरपालिका	संस्थागत	९८४१३६५९७८
११९७	२७०२७०००१	कालिकाशरण माध्यमिक विद्यालय	तारकेश्वर नगरपालिका	सामुदायिक	९८४९१३६८१०
११९८	२७०२७०००२	सरस्वती आधारभूत विद्यालय	तारकेश्वर नगरपालिका	सामुदायिक	९८४१२५६९९६
११९९	२७०२७०००३	तारकेश्वर विद्याकुञ्ज इङ्ग्लिस सेकेण्डरी बोर्डिङ स्कुल	तारकेश्वर नगरपालिका	संस्थागत	९८५११६९३४४
१२००	२७०२७०००४	नर्थ स्टार इङ्ग्लिस बोर्डिङ स्कुल	तारकेश्वर नगरपालिका	संस्थागत	९८५११८८३४२
१२०१	२७०२७०००५	खडवालकोट आधारभूत विद्यालय	तारकेश्वर नगरपालिका	सामुदायिक	९८४९१४२९१०
१२०२	२७०२७०००६	महादेवस्थान आधारभूत विद्यालय	तारकेश्वर नगरपालिका	सामुदायिक	९८४१४२३५५३
१२०३	२७०२७०००७	नागार्जुन ठूलागाउँ माध्यमिक विद्यालय	तारकेश्वर नगरपालिका	सामुदायिक	९८४१२७८१४६
१२०४	२७०२७०००८	जीतपुर माध्यमिक विद्यालय	तारकेश्वर नगरपालिका	सामुदायिक	९८४१३२०००३
१२०५	२७०२९०००१	ज्ञानोदय आधारभूत विद्यालय	तारकेश्वर नगरपालिका	सामुदायिक	९८४१४४५९१३
१२०६	२७०२९०००२	काभ्रेस्थली माध्यमिक विद्यालय	तारकेश्वर नगरपालिका	सामुदायिक	९८४१४२०५९१
१२०७	२७०२९०००३	कालि देवी माध्यमिक विद्यालय	तारकेश्वर नगरपालिका	सामुदायिक	९८५१२३७१३९
१२०८	२७०२९०००४	ग्रीन हिल्स् एकेडेमी	तारकेश्वर नगरपालिका	संस्थागत	९८४१२६९३५५
१२०९	२७०२९०००५	युनाइटेड स्कोलार्स एकेडेमी	तारकेश्वर नगरपालिका	संस्थागत	--
१२१०	२७०२९०००७	विराट सनातन धर्म संस्कृति विद्यापिठ	तारकेश्वर नगरपालिका	संस्थागत	९८४४७१४२६९
१२११	२७०२९०००९	संस्कार पब्लिक स्कुल	तारकेश्वर नगरपालिका	संस्थागत	९८४१४०६५३४
१२१२	२७०२९००१०	एभरेष्ट किङ्ग्स् इङ्ग्लिस स्कुल	तारकेश्वर नगरपालिका	संस्थागत	९८४९६११६२
१२१३	२७०३१००४१	न्यू इरा एकेडेमी	तारकेश्वर नगरपालिका	संस्थागत	९८४३६२४७१५
१२१४	२७०३१०५४१	आगमन एकेडेमी	तारकेश्वर नगरपालिका	संस्थागत	९८४११६०६४३
१२१५	२७०३१०८९९	स्प्रिङ्ग भ्याली एकेडेमी	तारकेश्वर नगरपालिका	संस्थागत	९८४९७३९२७४
१२१६	२७०३८०००१	किन्डरगार्टन सेकेण्डरी स्कुल	तारकेश्वर नगरपालिका	संस्थागत	९८५१२०२५३४

क्र.सं.	संकेत नं.	विद्यालयको नाम	ठेगाना --स्थानीय तह)	प्रकार	सम्पर्क नं.
१२१७	२७०३८०००२	गुरुकुल पब्लिक इङ्ग्लिस बोर्डिङ स्कुल	तारकेश्वर नगरपालिका	संस्थागत	९८५१०८५४४९
१२१८	२७०३८०००३	कालीगण्डकी इङ्ग्लिस एजुकेशन एकेडेमी	तारकेश्वर नगरपालिका	संस्थागत	९८४९००९०४४
१२१९	२७०३८०००४	मानसिं धर्म माध्यमिक विद्यालय	तारकेश्वर नगरपालिका	सामुदायिक	९८४१७२६०९९
१२२०	२७०३८०००६	नेपाल राष्ट्रिय माध्यमिक विद्यालय	तारकेश्वर नगरपालिका	सामुदायिक	९८४१५१२७३३
१२२१	२७०३८०००७	हिम रश्मी इङ्ग्लिस बोर्डिङ स्कुल	तारकेश्वर नगरपालिका	संस्थागत	९८५१०१३२८६
१२२२	२७०३८०००८	न्यू सेरेस सेकेण्डरी स्कुल	तारकेश्वर नगरपालिका	संस्थागत	९८४१२४५२८२
१२२३	२७०३८०००९	यूरेका हाई स्कुल	तारकेश्वर नगरपालिका	संस्थागत	९८५१०७०४३६
१२२४	२७०३८००१०	शुभकामना इङ्ग्लिस बोर्डिङ स्कुल	तारकेश्वर नगरपालिका	संस्थागत	९८४१३६२४७१
१२२५	२७०३८००११	पीस ल्याण्ड एकेडेमी	तारकेश्वर नगरपालिका	संस्थागत	१४०२७३२४
१२२६	२७०३८००१२	चिल्ड्रेन हेराल्ड एकेडेमी	तारकेश्वर नगरपालिका	संस्थागत	९८५१०६१६०८
१२२७	२७०३८००१४	आमा डब्लम एकेडेमी	तारकेश्वर नगरपालिका	संस्थागत	९८४१२३२०५८
१२२८	२७०३८००१५	कौशल इङ्ग्लिस बोर्डिङ स्कुल	तारकेश्वर नगरपालिका	संस्थागत	९८५१०९६११३
१२२९	२७०३८००१६	सिद्धार्थ मोडेल स्कुल	तारकेश्वर नगरपालिका	संस्थागत	९८४१४६२८३८
१२३०	२७०३८००२०	जीवन ज्योति इङ्ग्लिस बोर्डिङ स्कुल	तारकेश्वर नगरपालिका	संस्थागत	९८४२९१२०५५
१२३१	२७०३८००२१	ईमेज एकेडेमी	तारकेश्वर नगरपालिका	संस्थागत	९८५११२१६८८
१२३२	२७०३८००२३	मनमैजु माध्यमिक विद्यालय	तारकेश्वर नगरपालिका	सामुदायिक	--
१२३३	२७०३८००२५	एञ्जल हार्ट स्कुल	तारकेश्वर नगरपालिका	संस्थागत	९८५१२१४५१८
१२३४	२७०३८००२९	काठमाडौं लिंकन स्कुल	तारकेश्वर नगरपालिका	संस्थागत	९८४३२०६२७३
१२३५	२७०३८००३०	नेपाल क्याटलुनिया स्कुल	तारकेश्वर नगरपालिका	संस्थागत	९८४१४१७१२३
१२३६	२७०३८००३३	काठमाडौं शिक्षालय सेकेण्डरी स्कुल	तारकेश्वर नगरपालिका	संस्थागत	९८५११२७३९२
१२३७	२७०३८००३५	लालिगुराँस नेशनल एकेडेमी	तारकेश्वर नगरपालिका	संस्थागत	९८५१००६६९३
१२३८	२७०३८००३६	रोजमेरी आइडल बोर्डिङ स्कुल	तारकेश्वर नगरपालिका	संस्थागत	--
१२३९	२७०३८००३८	प्रोमिनेन्ट किड्स स्कुल	तारकेश्वर नगरपालिका	संस्थागत	९८५१०६७६५
१२४०	२७०३९००१०	बाल मुष्कान प्री स्कुल	तारकेश्वर नगरपालिका	संस्थागत	९८४९२१४४३१
१२४१	२७०४७०००१	कुन्चिप्वाकल माध्यमिक विद्यालय	तारकेश्वर नगरपालिका	संस्थागत	९८४१४८४७२०
१२४२	२७०४७०००३	साङ्ला बालकुमारी माध्यमिक विद्यालय	तारकेश्वर नगरपालिका	सामुदायिक	९८४११२५७५८
१२४३	२७०४७०००४	कालिका कठेरी आधारभूत विद्यालय	तारकेश्वर नगरपालिका	सामुदायिक	९८४१४८९३७०
१२४४	२७०४७०००५	ल्याण्डमार्क एकेडेमी	तारकेश्वर नगरपालिका	संस्थागत	९८५१२४३०५६
१२४५	२७०१६०००१	माउण्ट ग्लोरी इन्टरनेशनल इङ्ग्लिस बोर्डिङ स्कुल	टोखा नगरपालिका	संस्थागत	९८४१३४५४४२
१२४६	२७०१६०००२	ओडेसी इन्टरनेशनल एकेडेमी	टोखा नगरपालिका	संस्थागत	९८४१२६०६७८
१२४७	२७०१६०००३	धापारी माध्यमिक विद्यालय	टोखा नगरपालिका	संस्थागत	९८४१३६७२३६
१२४८	२७०१६०००४	किङ्डम हिमालयन बोर्डिङ स्कुल (सप्तगण्डकी इङ्ग्लिस बोर्डिङ स्कुल)	टोखा नगरपालिका	संस्थागत	९८६०३३२३६७
१२४९	२७०१६०००५	पृथ्वी सेकेण्डरी बोर्डिङ स्कुल	टोखा नगरपालिका	संस्थागत	--
१२५०	२७०१६०००७	तिलिङ्गाटार माध्यमिक विद्यालय	टोखा नगरपालिका	सामुदायिक	९८५११९२७०३
१२५१	२७०१६०००९	द स्काइलार्क इङ्ग्लिस सेकेण्डरी स्कुल	टोखा नगरपालिका	संस्थागत	९८१८७५१०४४
१२५२	२७०१६००१०	पाञ्चायन सिलेस्टियल इङ्ग्लिस बोर्डिङ स्कुल	टोखा नगरपालिका	संस्थागत	९८५११०३५५४

क्र.सं.	संकेत नं.	विद्यालयको नाम	ठेगाना --स्थानीय तह)	प्रकार	सम्पर्क नं.
१२५३	२७०१६००११	सारथी पाठशाला	टोखा नगरपालिका	संस्थागत	९८५१०८७४२४
१२५४	२७०१६००१२	युनिभर्सिटी स्कुल	टोखा नगरपालिका	संस्थागत	--
१२५५	२७०१६००१३	सौभेनियर बोर्डिङ स्कुल	टोखा नगरपालिका	संस्थागत	--
१२५६	२७०१६००१५	वसुन्धरा नेशनल एकेडेमी	टोखा नगरपालिका	संस्थागत	९८४११२०२५७
१२५७	२७०१६००१७	चन्द्रविन्दु इन्टरनेशनल बोर्डिङ स्कुल	टोखा नगरपालिका	संस्थागत	९८५१०९७०६३
१२५८	२७०१६००१८	द हाइट माउण्टेन स्कुल (धौलागिरी नेशनल स्कुल)	टोखा नगरपालिका	संस्थागत	--
१२५९	२७०१६००२०	त्रियोग सेकेण्डरी स्कुल	टोखा नगरपालिका	संस्थागत	९८५१०४३३८६
१२६०	२७०१६००२१	एक्टिभ एकेडेमी	टोखा नगरपालिका	संस्थागत	९८५११६५७७६
१२६१	२७०१६००२२	स्वर्णिम इन्टरनेशनल मोडेल स्कुल	टोखा नगरपालिका	संस्थागत	९८५१०७४८५९
१२६२	२७०१६००२३	माउण्ट जिनीयस इङ्ग्लिस बोर्डिङ स्कुल	टोखा नगरपालिका	संस्थागत	--
१२६३	२७०१६००२६	नमोबुद्ध इन्टरनेशनल मोडेल स्कुल	टोखा नगरपालिका	संस्थागत	--
१२६४	२७०१६००२७	नेपाल मोडेल स्कुल	टोखा नगरपालिका	संस्थागत	९८५१०६५९४१
१२६५	२७०१६००२८	इडन ब्रिज एकेडेमी	टोखा नगरपालिका	संस्थागत	९८५१०७४९४४
१२६६	२७०१६००३०	चिल्ड्रेन हेराल्ड इङ्ग्लिस बोर्डिङ स्कुल	टोखा नगरपालिका	संस्थागत	९८४१३४५४४२
१२६७	२७०१६००३२	एडु समिट इङ्ग्लिस स्कुल	टोखा नगरपालिका	संस्थागत	--
१२६८	२७०१६००३६	साउथवेस्टर्न स्कुल	टोखा नगरपालिका	संस्थागत	९८५१०६६३१९
१२६९	२७०२२०००१	दीप ज्योति सेकेण्डरी स्कुल	टोखा नगरपालिका	संस्थागत	९७४११७०६४४
१२७०	२७०२२०००२	बिष्णुमति इङ्ग्लिस बोर्डिङ स्कुल	टोखा नगरपालिका	संस्थागत	९८४१४४८८१८
१२७१	२७०२२०००३	जालुपा माध्यमिक विद्यालय	टोखा नगरपालिका	सामुदायिक	९८४१३९०८९८
१२७२	२७०२२०००४	मनोहर माध्यमिक विद्यालय	टोखा नगरपालिका	सामुदायिक	९८६०५०३३७३
१२७३	२७०२२०००५	कान्तिपुर इङ्ग्लिस एकेडेमी	टोखा नगरपालिका	संस्थागत	९८५११७०५५८
१२७४	२७०२२०००६	प्रीनल्याण्ड हाई स्कुल	टोखा नगरपालिका	संस्थागत	९८५१०६३५३७
१२७५	२७०२२०००८	न्यू मालाश्री इङ्ग्लिस बोर्डिङ स्कुल	टोखा नगरपालिका	संस्थागत	--
१२७६	२७०२२०००९	बेवील्याण्ड इङ्ग्लिस बोर्डिङ स्कुल	टोखा नगरपालिका	संस्थागत	९८५११४६१२०
१२७७	२७०२२००११	निर्मल बाटिका इङ्ग्लिस बोर्डिङ स्कुल	टोखा नगरपालिका	संस्थागत	९८५११४८३७८
१२७८	२७०२२००१२	नेशनल मोडेल साइन्स इङ्ग्लिस बोर्डिङ स्कुल	टोखा नगरपालिका	संस्थागत	९८५११४६२७६
१२७९	२७०२२००१४	कामना बोर्डिङ हाई स्कुल	टोखा नगरपालिका	संस्थागत	९८४१९८०७५३
१२८०	२७०२२००१६	रोना इन्टरनेशनल एकेडेमी	टोखा नगरपालिका	संस्थागत	९८६०३१९६८७
१२८१	२७०२२००१७	दिव्यकान्ति इङ्ग्लिस बोर्डिङ स्कुल	टोखा नगरपालिका	संस्थागत	९८४९७४७३१३
१२८२	२७०२२००१८	निम्मल इङ्ग्लिस बोर्डिङ स्कुल	टोखा नगरपालिका	संस्थागत	९८४१८३६६२२
१२८३	२७०२२००१९	लुनार इङ्ग्लिस बोर्डिङ स्कुल	टोखा नगरपालिका	संस्थागत	९८४१४२५८९२
१२८४	२७०२२००२०	नेचर बोर्डिङ हाई स्कुल	टोखा नगरपालिका	संस्थागत	--
१२८५	२७०२२००२३	गुड स्टार्ट एकेडेमी	टोखा नगरपालिका	संस्थागत	९८४१५५८९६१
१२८६	२७०२२००२५	इभर योड इङ्ग्लिस बोर्डिङ स्कुल	टोखा नगरपालिका	संस्थागत	९८५१०८८८२५
१२८७	२७०२२००२६	स्कोलास्टिक नेशनल स्कुल (नेपाल मातृ गृह स्कुल)	टोखा नगरपालिका	संस्थागत	९८४१६५७५१२
१२८८	२७०२२००२७	नव जीवन इङ्ग्लिस बोर्डिङ स्कुल	टोखा नगरपालिका	संस्थागत	९८५१०९०६०९
१२८९	२७०२२००२८	प्यारामाउण्ट एकेडेमी	टोखा नगरपालिका	संस्थागत	९८४१५७५६०९

क्र.सं.	संकेत नं.	विद्यालयको नाम	ठेगाना --स्थानीय तह)	प्रकार	सम्पर्क नं.
१२९०	२७०२२००३२	स्वेत सदन इङ्ग्लिस बोर्डिङ स्कुल	टोखा नगरपालिका	संस्थागत	९८५११८६५४१
१२९१	२७०२२००३३	लार्के आवासीय विद्यालय	टोखा नगरपालिका	संस्थागत	९८४११९५४९८
१२९२	२७०२२००३४	हिमालयन भ्याली इङ्ग्लिस बोर्डिङ स्कुल	टोखा नगरपालिका	संस्थागत	९८४१३४५४४२
१२९३	२७०२२००३५	माउण्ट रेडियन्ट इङ्ग्लिस बोर्डिङ स्कुल	टोखा नगरपालिका	संस्थागत	९८४१०३०८४७
१२९४	२७०२२००३६	क्युपिड चिल्ड्रेन्स् होम एकेडेमी	टोखा नगरपालिका	संस्थागत	९८५१०८२२२४
१२९५	२७०२२००४०	प्रज्ञान एकेडेमी	टोखा नगरपालिका	संस्थागत	९८५११७४५६१
१२९६	२७०२२००४१	मून स्टार एकेडेमी	टोखा नगरपालिका	संस्थागत	९८४१४७५३२२
१२९७	२७०२२००४२	चेतना महिला विद्यालय	टोखा नगरपालिका	सामुदायिक	९७४१००४१२६
१२९८	२७०२२००४४	काठमाडौं विद्या कुञ्ज इङ्ग्लिस बोर्डिङ स्कुल	टोखा नगरपालिका	संस्थागत	९८४३७९०३८८
१२९९	२७०२२००४५	अंकुर पदवी शिक्षा सदन	टोखा नगरपालिका	संस्थागत	९८५११५९९७८
१३००	२७०२२००४६	अध्ययन स्कुल	टोखा नगरपालिका	संस्थागत	९८१३९१७६०४
१३०१	२७०२२००४७	फ्लोरेसेन्ट सेकेण्डरी स्कुल	टोखा नगरपालिका	संस्थागत	९८५१०००२४२
१३०२	२७०२२००४८	बुद्ध नमूना बैकल्पिक विद्यालय	टोखा नगरपालिका	सामुदायिक	९८५१०१०९७४
१३०३	२७०२२००५१	शुभश्री बैकल्पिक महिला विद्यालय	टोखा नगरपालिका	सामुदायिक	९८४१२८४३२९
१३०४	२७०२६०००१	त्रिवेणी सदन इङ्ग्लिस बोर्डिङ स्कुल	टोखा नगरपालिका	संस्थागत	९८५१०५३७६३
१३०५	२७०२६०००३	झोर माहाकाल माध्यमिक विद्यालय	टोखा नगरपालिका	सामुदायिक	९८४१३९३२३३
१३०६	२७०२६०००५	बौद्धेश्वर माध्यमिक विद्यालय	टोखा नगरपालिका	सामुदायिक	९८४११४५१८२
१३०७	२७०२६०००६	पब्लिक इङ्ग्लिस बोर्डिङ स्कुल	टोखा नगरपालिका	संस्थागत	९८५१०३४७३०
१३०८	२७०३१०१३७	काठमाडौं ग्लोबल स्कुल (आनन्द भूमी इङ्ग्लिस बोर्डिङ स्कुल)	टोखा नगरपालिका	संस्थागत	९८५१०६६३१९
१३०९	२७०३१०६७२	हेराल्ड सेकेण्डरी स्कुल	टोखा नगरपालिका	संस्थागत	९८५१०२७५४४
१३१०	२७०३८००१७	सौर्यकुञ्ज एकेडेमी	टोखा नगरपालिका	संस्थागत	९८५१२२९५९२
१३११	२७०५८०००२	लक्ष्मपुर इङ्ग्लिस माध्यमिक विद्यालय	टोखा नगरपालिका	संस्थागत	९८५११६७४७०
१३१२	२७०५८०००३	चण्डेश्वरी माध्यमिक विद्यालय	टोखा नगरपालिका	सामुदायिक	९८४३७९८७७७
१३१३	२७०५८०००४	ओएसिस पब्लिक एकेडेमी	टोखा नगरपालिका	संस्थागत	९८५१२४४४२१
१३१४	२७०५९०००१	सरस्वती माध्यमिक विद्यालय	टोखा नगरपालिका	सामुदायिक	९८४१४०४३८५
१३१५	२७०५९०००२	अमर इङ्ग्लिस सेकेण्डरी स्कुल	टोखा नगरपालिका	संस्थागत	
१३१६	२७०५९०००३	अपि स्कुल	टोखा नगरपालिका	संस्थागत	९८५११९४०८३
१३१७	२७०५९०००४	बिन्ध्यवासिनी सेकेण्डरी बोर्डिङ स्कुल	टोखा नगरपालिका	संस्थागत	९८४१३४५४४२
१३१८	२७०५९०००५	सत्य साई शिक्षा सदन	टोखा नगरपालिका	संस्थागत	९८४१२११३०९
१३१९	२७०५९०००६	गणेश इङ्ग्लिस सेकेण्डरी स्कुल	टोखा नगरपालिका	संस्थागत	--
१३२०	२७०५९०००७	डिभाइन स्कुल	टोखा नगरपालिका	संस्थागत	९८५१२३०९५४
१३२१	२७०५९०००८	नेतन मेमोरियल सेकेण्डरी स्कुल	टोखा नगरपालिका	संस्थागत	९८४१२९१८२३

स्रोत: IEMIS Report २०७६

माथिको विद्यालय विवरणलाई समीक्षा गर्दा धेरै ०+२ संरचनाका विद्यालयहरूले IEMIS अध्यावधिक गर्ने गरेको देखिदैन । साथै नयाँ खुलेका विद्यालयहरू, केही बैकल्पिक अनौपचारिक खुल्ला र प्रौढ विद्यालयहरू तथा प्ले ग्रुप, किन्डरगार्टन र मन्टेसरीहरू सञ्चालनमा

भाए पनि तिनीहरूले तथ्याङ्कको महत्व बोध गरेको अवस्था देखिदैन । यसबाट जिल्लाका सबै शिक्षालयहरूबाट सूचना लिई जिल्लाको यथार्थ शैक्षिक सूचकांक निकाल्नु चुनौतिको विषय रहेको छ । शिक्षा विकास तथा समन्वय इकाई स्थानीय नगरपालिकाहरूको सहयोगमा यो कार्यलाई प्रभावकारी बनाउन लागि परेको अवस्था छ ।

३.२ शिक्षक विवरण

३.२.१ सामुदायिक विद्यालयका प्रधानाध्यापकहरू

क्र सं	विद्यालयको नाम र ठेगाना	संचालित कक्षा	प्रअ को नाम	टेलीफोन नं.	तह र श्रेणी	स्थायी/अस्थायी
१	गणेश माध्यमिक विद्यालय चपली बुढानिलकण्ठ	१_१२	मीमकाजी श्रेष्ठ	९८६१७०२४९०	माशि तृतीय	स्थायी
२	शिवपुरी माध्यमिक विद्यालय महाराजगञ्ज कामनपा ३	१_१२	दिवाकर दुरदर्शी पाण्डे	९८४१२६४४४०	माशि प्रथम	स्थायी
३	बाँसबारी माध्यमिक विद्यालय वासँवारी कामनपा ३	१_१२	अनिल झा	९८५११८६४४१	माशि तृतीय	स्थायी
४	महाँकाल जनजागत माध्यमिक विद्यालय गोलफूटार बुढानिलकण्ठ	१_१२	पदमबहादुर थापा	९८४१३५२८६५	निमाशि तृतीय	स्थायी
५	बुढानीलकण्ठ माध्यमिक विद्यालय बुढानिलकण्ठ	१_१२	दीपक कार्की	९८४१३५२८६५	निमाशि तृतीय	स्थायी
६	पञ्चकन्या माध्यमिक विद्यालय बुढानिलकण्ठ	१_१०	शम्भु कुवर	९८४१८८०२०४	प्राशि द्वितीय	स्थायी
७	जनउद्धार माध्यमिक विद्यालय बुढानिलकण्ठ	१_१०	हेराम खत्री	९८४१३८३८३९	निमाशि तृतीय	स्थायी
८	नौलिन माध्यमिक विद्यालय बुढानिलकण्ठ	१_१०	विष्णुकाजी श्रेष्ठ	९८४१६८२६७१	निमाशि तृतीय	स्थायी
९	रानीदेवी आधारभूत विद्यालय कामनपा	१_८	रामजी गौतम	९८५१००८९८५	निमाशि तृतीय	स्थायी
१०	श्रीराम आधारभूत विद्यालय	१_८	बालकृष्ण रेग्मी	९८४१३६६४१०	प्राशि द्वितीय	स्थायी
११	जय भद्रकाली आधारभूत विद्यालय बुढानिलकण्ठ	१_८	बासुदेव थापा	९८४१४१६१३१	प्राशि तृतीय	स्थायी
१२	मदन आश्रित आधारभूत विद्यालय बुढानिलकण्ठ	१_८	राजाराम भण्डारी	९८४१५९१५५१	अनुदानकोटा	अस्थायी
१३	बालविकास समाज आधारभूत विद्यालय बुढानिलकण्ठ	१_८	दोर्जे लामा तामाङ	९८४१२०८१३५	प्राशि तृतीय	स्थायी
१४	आत्म विकास आधारभूत विद्यालय बुढानिलकण्ठ	१_५	धर्मराज थापा	९८४११८४६८५	प्राशि तृतीय	स्थायी
१५	टौदह माध्यमिक विद्यालय टौदह कीर्तिपुर	०_१२	दिवाकर श्रेष्ठ	९८६३१९५८८४	माशि तृतीय	स्थायी
१६	जनसेवा माध्यमिक विद्यालय पाँगा कीर्तिपुर	०_१२	देवराज महर्जन	९८४९०२१२७४	माशि तृतीय	स्थायी
१७	आदिनाथ माध्यमिक विद्यालय चोभार कीर्तिपुर	०_१०	जुजुभाइ महर्जन	९८५१०६७४९५	माशि द्वितीय	स्थायी
१८	मंगल माध्यमिक विद्यालय कीर्तिपुर कीर्तिपुर	०_१२	लोकलाल महर्जन	९८४१३०१२८५	माशि तृतीय	स्थायी
१९	कीर्तिपुर माध्यमिक विद्यालय कीर्तिपुर कीर्तिपुर	०_१०	लिलाधर अधिकारी	९८४९२०३०५७	माशि तृतीय	स्थायी
२०	गोरखनाथ माध्यमिक विद्यालय कीर्तिपुर	०_१०	मखमल श्रेष्ठ	९८४१३६४५१२	प्राशि द्वितीय	स्थायी
२१	नारायणजन माध्यमिक विद्यालय मच्छेगाउँ चन्द्रागिरी	०_१०	कृष्णभक्त थापा	९८४१२९६०११	माशि द्वितीय	स्थायी
२२	बाघभैरब माध्यमिक विद्यालय बाघभैरब कीर्तिपुर	०_१०	शिवहरि गिरी	९८४९२२५२४५	माशि तृतीय	स्थायी
२३	बालकुमारी माध्यमिक विद्यालय भत्केपाटी कीर्तिपुर	०_१०	छत्रमणि अर्याल	९८५११२२९७२	निमाशि द्वितीय	स्थायी
२४	विश्वराष्ट्रिय माध्यमिक विद्यालय कीर्तिपुर	०_१०	दिनेशकुमार महर्जन	९८४१४९६४०२	निमाशि तृतीय	स्थायी
२५	बैष्णवी माध्यमिक विद्यालय भाजगाल कीर्तिपुर	१_१०	सुनिलकुमार कर्ण	०१४३३२१३९	माशि तृतीय	स्थायी
२६	इन्द्रायणी आधारभूत विद्यालय कीर्तिपुर देबढोका	०_५	फुर्सत महर्जन	९८४१६२९६८०	प्राशि द्वितीय	स्थायी

क्र सं	विद्यालयको नाम र ठेगाना	संचालित कक्षा	प्रअ को नाम	टेलीफोन नं.	तह र श्रेणी	स्थायी/अस्थायी
२७	नवज्योति आधारभूत विद्यालय कीर्तिपुर	०_५	कृष्णमान महर्जन	९८४१३७५९४७	प्राशि द्वितीय	स्थायी
२९	चुनदेवी आधारभूत विद्यालय मच्छेगाउँ चन्द्रागिरी	०_५	तोरणकुमारी सिंखडा	९८१८२१६१३५	प्राशि तृतीय	स्थायी
३०	शान्ति शिक्षा मन्दिर माध्यमिक विद्यालय ठिहीटी कामनपा	१_१०	सुदाम गौतम	९८५१११०२१९	माशि तृतीय	स्थायी
३१	शान्ति विद्यागृह माध्यमिक विद्यालय लैनचौर कामनपा	१_१०	शिवकुमारी घिमिरे	९८४६०६२३२२	माशि द्वितीय	स्थायी
३२	कन्या मन्दिर माध्यमिक विद्यालय न्ह्योखा कामनपा	०_१०	नगेन्द्रबहादुर बिष्ट	९८४१२०५७६१	माशि तृतीय	स्थायी
३३	प्रभात माध्यमिक विद्यालय नःघल कामनपा	१_१०	राजेश्वरमान प्रधान	९८५१०२३३००	माशि द्वितीय	स्थायी
३४	भक्त विद्याश्रम माध्यमिक विद्यालय टेंगल रक्तकाली कामनपा	१_१०	सुदर्शन कट्टेल	९८४१७८६८४९	माशि तृतीय	स्थायी
३५	लोकहित आधारभूत विद्यालय	०_८	सविना गुरुङ	९८४१५८९३२७	निमा तृतीय	स्थायी
३६	नेपाल राष्ट्रिय आधारभूत विद्यालय ढल्कु कामनपा	१_८	दिपक कपाली	९८४१७३७५५०	निमा द्वितीय	स्थायी
३७	बालविकास आधारभूत विद्यालय ढल्कु कामनपा	०_८	विमला अधिकारी	९८४१४८३२८३	प्राशि द्वितीय	स्थायी
३८	कंकेश्वरी आधारभूत विद्यालय	०_८	उत्तर प्रसाद देवकोटा	९८४१४५४५२२	प्राशि द्वितीय	स्थायी
३९	अरुणोदय आधारभूत विद्यालय ढोकाटोल कामनपा	०_८	पाथिबेन्द्रराज मिश्र	९८४१६२२६८५	निमाशि तृतीय	स्थायी
४०	कृष्णमन्दिर आधारभूत विद्यालय क्षेत्रपाटी कामनपा	१_५	बिष्णु चौलागाई	९८५१०४११७३	प्राशि तृतीय	स्थायी
४१	केशचन्द्र आधारभूत विद्यालय कामनपा	१_५	राजेश महर्जन	९८४१४६२४५२	प्राशि तृतीय	स्थायी
४२	पशुपति मित्र माध्यमिक विद्यालय चाबहिल कामनपा	०_१०	मिना कुमारी श्रेष्ठ (नि)	९८४१३६२४६६	माशि तृतीय	स्थायी
४३	बाल व्यवसायी माध्यमिक विद्यालय सिफल कामनपा	०_१०	श्याम प्रसाद भण्डारी	९८४१३८८९५७	माशि तृतीय	स्थायी
४४	श्रम राष्ट्रिय माध्यमिक विद्यालय कुमारीगाल कामनपा	०_१०	नारायणप्रसाद नेपाल	९८५१०३२९७८	माशि द्वितीय	स्थायी
४५	मित्र आधारभूत विद्यालय चाबहिल कामनपा	०_८	उमा निरौला	९८४१७८३१८६	प्राशि द्वितीय	स्थायी
४६	शारदा आधारभूत विद्यालय देवपतन कामनपा	०_८	महेन्द्र प्रसाद रिजाल	९७४१११९६७३	प्राशि द्वितीय	स्थायी
४७	सिताराम माध्यमिक विद्यालय रामकोट नागार्जुन	१_१२	सुनेन्द्रबहादुर थापा	९८४१३४१३०३	माशि तृतीय	स्थायी
४८	रत्नराज्य माध्यमिक विद्यालय रामकोट नागार्जुन	१_१०	सुन्दरराज पुरी	९८४१६६९५८७	माशि तृतीय	स्थायी
४९	बालबोध माध्यमिक विद्यालय	१_१०	जीवनराज मिश्र	९८५१०४९२६१	माशि तृतीय	स्थायी
५०	सीतापाइला माध्यमिक विद्यालय सितापाइला नागार्जुन	१_१२	लालबाबु गुप्ता	९८५१२१२०४२	माशि तृतीय	स्थायी
५१	जनउद्धार माध्यमिक विद्यालय	१_१०	रविराज खनाल	९८४१५२४१९७	निमा द्वितीय	स्थायी
५२	युवा सहभागिता माध्यमिक विद्यालय	१_१०	प्रवेश कुमार चौधरी	९८४१७१२७४५	माशि तृतीय	स्थायी
५३	भिमढुंगा आधारभूत विद्यालय भिमढुङ्गा नागार्जुन	१_८	रामेश्वर लुईटेल	९८४१९२३७९३	प्राशि द्वितीय	स्थायी
५४	सरस्वती आधारभूत विद्यालय	१_७	शिवहरी खनाल	९८४१६४४५२०	प्राशि द्वितीय	स्थायी
५५	कल्पेश्वर आधारभूत विद्यालय	१_५	बद्रीराज कार्की	९८४१४१२१९७	प्राशि द्वितीय	स्थायी
५६	ईन्द्र आधारभूत विद्यालय	१_५	कपिलदेव गिरी	९८५११५९३११	प्राशि द्वितीय	स्थायी
५७	महेश नारायण आधारभूत विद्यालय	१_४	विदुर प्रसाद खनाल	९८४१७४०६८२	प्राशि तृतीय	अस्थायी
५८	ज्योति आधारभूत विद्यालय	१_५	राधा देवकोटा	९८४३१३३२८६	प्राशि तृतीय	स्थायी

क्र सं	विद्यालयको नाम र ठेगाना	संचालित कक्षा	प्रअ को नाम	टेलीफोन नं.	तह र श्रेणी	स्थायी/अस्थायी
५९	मुजुवा आधारभूत विद्यालय	१-५	श्यामकृष्ण भट्टराई	९८४९७६३९५०	प्राशि तृतीय	अस्थायी
६०	कर्म साम्तेन लिङ गुम्बा विद्यालय	१-५	रन्जित खनाल	९८४१५४५००१	प्राशि तृतीय	अनुदानकोटा
६१	पञ्चकन्या माध्यमिक विद्यालय स्युचाटार नागार्जुन	१-१०	तेजनारायण कापडी	९८४३२७४१२७	माशि तृतीय	स्थायी
६२	कोटेश्वर सरस्वती माध्यमिक विद्यालय कोटेश्वर कामनपा	१-१०	पुष्पराज कुँवर	९८४१४१५७८६	माशि तृतीय	स्थायी
६३	गान्धी आदर्श माध्यमिक विद्यालय गोठाटार कागेश्वरी मनोहरा	१-१२	गणेश चन्द	९८५११६८४२४	माशि तृतीय	स्थायी
६४	तेजविनायक माध्यमिक विद्यालय गोठाटार कागेश्वरी मनोहरा	१-१२	मधुप्रसाद तिमिल्सेना	९८४१२८३२९९	माशि तृतीय	स्थायी
६५	भिमसेनगोला माध्यमिक विद्यालय भिमसेनगोला कामनपा	१-१०	गणेशकुमार राई	९८४३६५०८७०	प्राशि द्वितीय	स्थायी
६६	सिद्धेश्वर माध्यमिक विद्यालय शान्तिनगर	१-१०	प्रभाकर न्यौपाने	९८५११६८२८९	प्राशि तृतीय	स्थायी
६७	सर्वेश्वर आधारभूत विद्यालय जडिवुटी कामनपा	१-८	शान्ता पराजुली	९८४१८२०२०२	प्राशि द्वितीय	स्थायी
६८	बाल राष्ट्रिय आधारभूत विद्यालय	१-८	भवानी चापागाई	९८४९३००१८०	प्राशि तृतीय	स्थायी
६९	तरुण माध्यमिक विद्यालय बालाजु कामनपा	१-१०	प्रमिला काफ्ले	९८४१३३९०९२	माशि प्रथम	स्थायी
७०	सितला माध्यमिक विद्यालय बलाजुटार कामनपा	१-१२	शुक्लाल श्रेष्ठ	९८४१२११६८७	प्राशि द्वितीय	स्थायी
७१	जनजागृति ज्ञानरश्मी माध्यमिक विद्यालय बालाजुटार कामनपा	१-१०	मन्दिरा खनाल	९८४१६६२७३८	प्राशि द्वितीय	स्थायी
७२	सिद्धिगणेश माध्यमिक विद्यालय पकनाजोल कामनपा	१-१२	केशव भण्डारी	९८४१३६११७३	माशि तृतीय	अनुदानकोटा
७३	नेपाल युवक माध्यमिक विद्यालय पकनाजोल कामनपा	१-१०	सरिता क्षेत्री	९८४१७७७६७६	माशि द्वितीय	स्थायी
७४	बाल कल्याण आधारभूत विद्यालय बालाजुटार कामनपा	१-५	अर्जुन कुमार मुडवरी	९८४९३६९२९५	प्राशि तृतीय	स्थायी
७५	बुद्धज्योति बाल उद्यान आधारभूत विद्यालय वालाजु कामनपा	१-८	विश्वामित्र खनाल	९८४३४३२९८६	प्राशि द्वितीय	स्थायी
७६	जुद्धोदय माध्यमिक विद्यालय क्षेत्रपाटी कामनपा	१-१०	लक्ष्मण पौडेल	९८५१०००३३६	माशि तृतीय	स्थायी
७७	शान्ति निकुञ्ज माध्यमिक विद्यालय भगवतीबारी कामनपा	१-१०	राधेश्याम प्रधान	९८६०६३९५६५	माशि तृतीय	स्थायी
७८	नव आदर्श माध्यमिक विद्यालय वसन्तपुर कामनपा	१-१०	प्रमोद कृष्ण श्रेष्ठ	९८४१३०६२६२	माशि तृतीय	स्थायी
७९	नवयुग माध्यमिक विद्यालय ब्रह्मतोल कामनपा	१-१०	चुडामणि शर्मा	९८५११६५४७६	माशि तृतीय	स्थायी
८०	नेपाल आदर्श माध्यमिक विद्यालय गणवहाल कामनपा	१-१०	रविन रञ्जित	९८४८३३७५९२	माशि द्वितीय	स्थायी
८१	बालसेवा माध्यमिक विद्यालय झोछे कामनपा	१-१०	अंगरकुमार दहाल	९८४१४०७५५८	माशि तृतीय	स्थायी
८२	कन्या माध्यमिक विद्यालय यट्खा कामनपा	१-१०	गोपि चन्द्र पौडेल	९८५१२३४५७१	माशि द्वितीय	स्थायी
८३	हिमालय माध्यमिक विद्यालय न्युरोड कामनपा	१-१०	हिरालक्ष्मी श्रेष्ठ	९७४११३५२४३	निमाशि द्वितीय	स्थायी
८४	परोपकार माध्यमिक विद्यालय भीमसेनस्थान कामनपा	१-१२	मोहनबहादुर नेपाली	९८५१०४४६३०	माशि द्वितीय	अस्थायी
८५	निर्मल विद्यापिठ आधारभूत विद्यालय	१-८	विश्वबन्धु भुसाल	९८५१०२०१४३	निमाशि तृतीय	स्थायी
८६	आजाद आधारभूत विद्यालय	१-७	दीनबन्धु रेग्मी	९८४१५२१४०४	प्राशि द्वितीय	स्थायी
८७	सबलधौला आधारभूत विद्यालय	१-५	कल्पना ढुङ्गेल	९८४९२८०४०१	प्राशि तृतीय	स्थायी
८८	तारणी आधारभूत विद्यालय मखन	१-५	सीता घिमिरे	९८४१८०७७९९	प्राशि द्वितीय	स्थायी
८९	विद्योदय आधारभूत विद्यालय झोछे	१-७	रविनकुमार तामाङ	९८४१४४४२०५	प्राशि द्वितीय	स्थायी

क्र सं	विद्यालयको नाम र ठेगाना	संचालित कक्षा	प्रअ को नाम	टेलीफोन नं.	तह र श्रेणी	स्थायी/अस्थायी
९१	कान्ति इश्वरी राज्यलक्ष्मी माध्यमिक विद्यालय	१_१०	रामशरण खनाल	९८४१४४४०१६	माशि तृतीय	स्थायी
९२	रत्नराज्य माध्यमिक विद्यालय वानेश्वर	१_१२	कृपाश्वर खड्का	९८४१३२१२९१	माशि प्रथम	स्थायी
९३	विश्वनिकेतन माध्यमिक विद्यालय त्रिपुरेश्वर	१_१२	हेरम्भराज कडेल	९८४१४२८००७	माशि द्वितीय	स्थायी
९४	गुहेश्वरी बालशिक्षा माध्यमिक विद्यालय थापाथली	१_१०	निता पोखरेल	९८४३०५०९२५	माशि तृतीय	स्थायी
९५	बुद्धनगर आधारभूत विद्यालय बुद्धनगर	१_८	पुरुषोत्तम नेपाल	९८४१८३४५२३	प्राशि तृतीय	अस्थायी
९६	रुद्रमति आधारभूत विद्यालय बानेश्वर	१_५	मन्जु श्रेष्ठ	९८४९०३६९३१	प्राशि द्वितीय	स्थायी
९७	फर्पिंग माध्यमिक विद्यालय फर्पिंग	१_१२	कृष्णकुमार श्रेष्ठ	९८४१२२०७२१	माशि तृतीय	स्थायी
९८	सेतिदेवी माध्यमिक विद्यालय टल्कु	१_१२	विदुरकुमार भण्डारी	९८४१२४४४८४	माशि तृतीय	स्थायी
९९	चम्पादेवी माध्यमिक विद्यालय	१_१०	मानबहादुर तामाङ	९८४१३०४११४	प्राशि प्रथम	स्थायी
१००	अरुणोदय माध्यमिक विद्यालय	१_१२	नानीराम बस्नेत	९८४१२३८७८२	माशि तृतीय	स्थायी
१०१	कालीदेवी आधारभूत विद्यालय	१_८	राजन अधिकारी	९८४१९५९९४४	प्राशि द्वितीय	स्थायी
१०२	इनद्रायणी आधारभूत विद्यालय	१_८	भक्तनारायण मानन्धर	९८४१२०३६७३	प्राशि द्वितीय	स्थायी
१०३	दक्षिण महाकाली आधारभूत विद्यालय	१_३	कृष्ण बहादुर लामा	९८४१४८७४९९	प्राशि तृतीय	अनुदानकोटा
१०४	मनकामना आधारभूत विद्यालय	१_५	श्यामकुमार बस्नेत	९८४१३६१८१८	प्राशि तृतीय	स्थायी
१०५	चाल्नाखेल आधारभूत विद्यालय	१_८	प्रधिमन केसी	९८४१३६३१६५	प्राशि द्वितीय	स्थायी
१०६	कामधेनु माध्यमिक विद्यालय	१_१०	सुनेन्द्र लामा	९८५१०५२३३६	माशि तृतीय	स्थायी
१०७	श्रीकृष्ण माध्यमिक विद्यालय छैमले	१_१०	अमृतमान श्रेष्ठ	९८४१२६७८९९	माशि तृतीय	स्थायी
१०८	पञ्चकन्या माध्यमिक विद्यालय छैमले	१_१०	श्याम बलामी	९८४१३०५३३४	माशि तृतीय	स्थायी
१०९	शिवशक्ति आधारभूत विद्यालय	०	छायी रिमाल	९८२३५६३२५९	वाविके	सहयोगी कार्यकर्ता
११०	ध्याम्पादेवी आधारभूत विद्यालय छैमले	१_८	निरकुमार लामा	९८४१४०६८९३	प्राशि द्वितीय	स्थायी
१११	बाघभैरब आधारभूत विद्यालय	१_५	शिवहरी गिरी	९८४९२२५२४५	माशि तृतीय	स्थायी
११२	डोल्लु आधारभूत विद्यालय	१_५	सिताराम केसी	९८४१३९९२९०	प्राशि द्वितीय	स्थायी
११३	खोकना जन माध्यमिक विद्यालय	१_१०	कमल खड्का	९८४१६७२५४५	माशि तृतीय	स्थायी
११४	सेतिदेवी माध्यमिक विद्यालय सोखेल	१_१०	रामकुमार बस्नेत	९८४१२५२१९७	प्राशि द्वितीय	स्थायी
११५	बालसुधार आधारभूत विद्यालय	१_८	कमलाकुमारी बिष्ट	९८४९५५५५२२	प्राशि द्वितीय	स्थायी
११६	गणेश आधारभूत विद्यालय सोलेभञ्ज्याङ	१_८	हरिश्चन्द्र श्रेष्ठ	९८४१४३७५४१	निमाशि द्वितीय	स्थायी
११७	कालिकाशरण माध्यमिक विद्यालय जहरसिंहपौवा	१_१२	प्रमोद प्रधान	९८६००१४२०५	माशि द्वितीय	स्थायी
११८	चापाबोट माध्यमिक विद्यालय	१_१२	भानुचन्द्र जोशी	९८५११७४५५३	माशि तृतीय	स्थायी
११९	नविन ग्राम शिक्षा मन्दिर माध्यमिक विद्यालय	१_१०	गुरुप्रसाद दंगाल	९८४३२२७६१५	प्राशि द्वितीय	स्थायी
१२०	शारदा माध्यमिक विद्यालय	१_१०	मानबहादुर तामाङ	९८४११९७६४८	प्राशि तृतीय	स्थायी
१२१	बालज्योति आधारभूत विद्यालय	१_८	सिताराम ढुङ्गाना	९८४१८४२७९८	प्राशि द्वितीय	स्थायी

क्र सं	विद्यालयको नाम र ठेगाना	संचालित कक्षा	प्रअ को नाम	टेलीफोन नं.	तह र श्रेणी	स्थायी/अस्थायी
१२२	रातमाटे आधारभूत विद्यालय	१ - ५	राजुराम ढकाल	९८०८६६११७५	प्राशि तृतीय	अनुदानकोटा
१२३	पाखरीचौर आधारभूत विद्यालय	१ - ५	ठाकुर प्रसाद दंगाल	९७४११९६६८८	प्राशि तृतीय	अनुदानकोटा
१२४	शिलादेवी आधारभूत विद्यालय	१ - ५	मानबहादुर पाख्रिन	९८४१४४५७९१	प्राशि तृतीय	स्थायी
१२५	महेन्द्र राष्ट्रिय आधारभूत विद्यालय	१ - ५	इश्वरीप्रसाद दंगाल	९८०११४०८५२	प्राशि द्वितीय	स्थायी
१२६	सूर्यज्योति आधारभूत विद्यालय	१ - ५	भिम बहादुर घ्लान	९७४११११८७५	प्राशि तृतीय	अनुदानकोटा
१२७	देवी आधारभूत विद्यालय	१ - ५	विनाकुमारी श्रेष्ठ	९८४१३४८३५३	प्राशि तृतीय	स्थायी
१२८	बैरमहादेव आधारभूत विद्यालय	१ - ५	राघव कुमार झा	९८५११७९६२६	प्राशि तृतीय	स्थायी
१२९	भुवनेश्वर आधारभूत विद्यालय	१ - ५	कविप्रसाद तिवारी	९८४१६८६३७१	प्राशि तृतीय	स्थायी
१३०	जागृति आधारभूत विद्यालय	१ - ५	रामकृष्ण गोतामे	९८४१२८९५१५	प्राशि द्वितीय	स्थायी
१३१	पद्म कन्या माध्यमिक विद्यालय डिल्लीबजार	१ - १२	रिता तिवारी	९८४१४६०३२०	माशि तृतीय	स्थायी
१३२	विजय स्मारक माध्यमिक विद्यालय	१ - १२	सोम निरौला	९८४१२४९६५८	माशि तृतीय	स्थायी
१३३	ज्ञान विकास आधारभूत विद्यालय	१ - ८	रमादेवी थापा	९८४१५३८६४०	प्राशि द्वितीय	स्थायी
१३४	पद्मोदय माध्यमिक विद्यालय	१ - १२	मिना कोइराला	९८४९८५१३२१	माशि प्रथम	स्थायी
१३५	शहिद सुक्र माध्यमिक विद्यालय	१ - १०	शैली सिंह राठौर	९८४१४६५५८१	माशि तृतीय	स्थायी
१३६	महाँकाल माध्यमिक विद्यालय	१ - १०	सन मानन्धर	९८४९४६६३२२	प्राशि द्वितीय	स्थायी
१३७	त्योड माध्यमिक विद्यालय	१ - १०	सुनेन्द्र केसी	९८५१२३५४९६	माशि तृतीय	स्थायी
१३८	भानु माध्यमिक विद्यालय	१ - १०	हेमचन्द्र महतो	९८५१०६७८९९	माशि तृतीय	स्थायी
१३९	संस्कृत माध्यमिक विद्यालय	१ - १०	शिवराज अधिकारी	९८४१६७३६४१	माशि द्वितीय	स्थायी
१४०	नन्दी माध्यमिक विद्यालय नक्साल	१ - १०	गीता काफ्ले	९८४१६११२५७	माशि तृतीय	स्थायी
१४१	नन्दी रात्री माध्यमिक विद्यालय	१ - १०	मोहनराज शर्मा	९८४१७८७५८४	माशि तृतीय	स्थायी
१४२	टंगाल माध्यमिक विद्यालय	१ - १२	राजेन्द्र अधिकारी	९८५१०३६४६२	माशि तृतीय	स्थायी
१४३	केन्द्रिय बहिरा माध्यमिक विद्यालय नक्साल	१ - १२	उपेन्द्र पराजुली	९८४१४४८०३५	माशि तृतीय	विशेष शिक्षा परिषद
१४४	महेन्द्र राष्ट्रिय माध्यमिक विद्यालय	१ - १२	देवराज गुरुड	९८५१०४३५४२	माशि प्रथम	स्थायी
१४५	धुम्बाराही माध्यमिक विद्यालय	१ - १०	सुजाता राजलवट	९८५१२११०७०	प्राशि द्वितीय	स्थायी
१४६	आदर्श आधारभूत विद्यालय	१ - ८	अन्तराम नाथ	९८४१६२३१९६	निमा तृतीय	स्थायी
१४७	पन्चकन्या आधारभूत विद्यालय	१ - ८	विनिता रंजित	९८५११७७९८७	प्राशि प्रथम	स्थायी
१४८	कमल आधारभूत विद्यालय	१ - ६	मानबहादुर खड्का	९८४११४६३१०	प्राशि तृतीय	स्थायी
१४९	नेपाल राष्ट्रिय माध्यमिक विद्यालय नेपालटार	० - १२	निर्मला शाक्य	९८४१५१२७३३	माशि तृतीय	स्थायी
१५०	ग्राम सेवा माध्यमिक विद्यालय	० - १२	विष्णु प्रसाद पोखरेल (नि)	९८४१६९११८१	माशि तृतीय	स्थायी
१५१	पृथ्वी नारायण माध्यमिक विद्यालय	० - १२	नारायण शर्मा	९८४१३१९४६१	माशि तृतीय	स्थायी
१५२	कालीदेवी माध्यमिक विद्यालय	० - १२	कृष्णप्रसाद ओझा	९८४१२००१३९	माशि तृतीय	स्थायी

क्र सं	विद्यालयको नाम र ठेगाना	संचालित कक्षा	प्रअ को नाम	टेलीफोन नं.	तह र श्रेणी	स्थायी/अस्थायी
१५३	सांला बालकुमारी माध्यमिक विद्यालय	०_१२	टिकाराम भट्ट	९८४११२५७५८	माशि तृतीय	स्थायी
१५४	मानसिंहधर्म माध्यमिक विद्यालय	०_१२	नारायण जङ्ग थापा	९८४९०६७६४९	माशि द्वितीय	स्थायी
१५५	फुटुंग माध्यमिक विद्यालय	०_१२	भगिरथ उपाध्याय	९८४१६३५२८७	माशि तृतीय	स्थायी
१५६	जीतपुर माध्यमिक विद्यालय	०_१२	राजेन्द्र ज्ञवाली	९८४१२६६२१४	निमाशि द्वितीय	स्थायी
१५७	नागार्जुन ठूलागाउँ माध्यमिक विद्यालय	०_१२	अर्जुन फुयाल	९८४१२७८१४६	निमाशि द्वितीय	स्थायी
१५८	नागार्जुन माध्यमिक विद्यालय	०_१०	रामकुमारी पौडेल	९८४६०८६८१२	माशि तृतीय	स्थायी
१५९	मनमैजु माध्यमिक विद्यालय	०_१०	भक्तमान महर्जन	९८४१२३१८१४	निमाशि द्वितीय	अस्थायी
१६०	काभ्रेस्थली माध्यमिक विद्यालय	०_१०	प्रल्हाद पोखरेल	९८४१४२०५९१	प्राशि द्वितीय	स्थायी
१६१	कालिकाशरण माध्यमिक विद्यालय	०_१०	गोपालप्रसाद गजुरेल	९८४९१३६८१०	प्राशि द्वितीय	स्थायी
१६२	कुञ्चिपवाकल माध्यमिक विद्यालय	०_१०	राजु नेपाल	९८४१४८४७२०	प्राशि तृतीय	स्थायी
१६३	पुरानो गुहेश्वरी माध्यमिक विद्यालय	०_१०	होमनाथ अमगाई	९८५११९३५११	माशि तृतीय	स्थायी
१६४	महादेवस्थान आधारभूत विद्यालय	०_५	मेघबहादुर दाहाल	९८४१४२३५५३	प्राशि द्वितीय	स्थायी
१६५	सरस्वती आधारभूत विद्यालय	०_५	विमला बस्न्यात	९८४१२५६९९६	प्राशि द्वितीय	स्थायी
१६६	धर्म विद्याश्रम आधारभूत विद्यालय	०_५	शान्ति बस्नेत	९८४१२०३७३५	प्राशि द्वितीय	स्थायी
१६७	खड्गबालकोट आधारभूत विद्यालय	०_५	उद्धब लामा	९८४९१४२९१०	प्राशि द्वितीय	स्थायी
१६८	ज्ञानोदय आधारभूत विद्यालय	०_५	प्रल्हाद फुयाल	९८४१४४५९१३	प्राशि तृतीय	स्थायी
१६९	कालिका कठेरी आधारभूत विद्यालय	०_५	सुदिप सापकोटा	९८४१५६६२५२	प्राशि तृतीय	स्थायी
१७०	मनोहर माध्यमिक विद्यालय गोंगबु	०_१२	माधव प्रसाद भट्टराई	९८५४०२८७००	माशि द्वितीय	स्थायी
१७१	बौडेश्वर माध्यमिक विद्यालय टोखा	०_१२	उत्तम अधिकारी	९८४११४५१८२	माशि तृतीय	स्थायी
१७२	तिलिगाटार माध्यमिक विद्यालय टोखा	०_१२	सरोजकुमार पाण्डे	९८५११९२७०३	माशि तृतीय	स्थायी
१७३	सरस्वती माध्यमिक विद्यालय टोखा	०_१२	अर्जुन श्रेष्ठ	९८४१४०४३८५	निमाशि तृतीय	स्थायी
१७४	झोरमहाँकाल माध्यमिक विद्यालय टोखा	०_१०	हरिकृष्ण धिताल	९८४१३९३२३३	प्राशि तृतीय	स्थायी
१७५	धापासी माध्यमिक विद्यालय टोखा	०_१०	श्रीराम थापा	९८४१३६७२३६	प्राशि द्वितीय	स्थायी
१७६	जालुपा माध्यमिक विद्यालय टोखा	०_१०	सुजनकुमार श्रेष्ठ	९८४१३९०८९८	माशि द्वितीय	स्थायी
१७७	चण्डेश्वरी आधारभूत विद्यालय टोखा	०_९	गोपालबहादुर कार्की	९८४३७९८७७७	प्राशि द्वितीय	स्थायी
१७८	गीतामाता माध्यमिक विद्यालय विजेश्वरी	१_१२	हरिकृष्ण श्रेष्ठ	९८४१३७६२५०	माशि तृतीय	स्थायी
१७९	हलचोक माध्यमिक विद्यालय	१_१०	केशव नेपाल	९८४१५२४५९१	प्राशि द्वितीय	स्थायी
१८०	बालविकास माध्यमिक विद्यालय	१_१०	प्रेम तामाङ लामा	९८१००१५५५०	प्राशि तृतीय	स्थायी
१८१	सिता बालविकास आधारभूत विद्यालय	१_८	बिष्णु श्रेष्ठ	९८४१३७६२५०	प्राशि द्वितीय	स्थायी
१८२	जनसुधार आधारभूत विद्यालय	१_८	सितादेवी पौडेल	९८४१७७३७२२	प्राशि द्वितीय	स्थायी
१८३	इचंगुनारायण आधारभूत विद्यालय	१_८	अमृता श्रेष्ठ	९८१८४९५२०९	प्राशि तृतीय	स्थायी

क्र सं	विद्यालयको नाम र ठेगाना	संचालित कक्षा	प्रअ को नाम	टेलीफोन नं.	तह र श्रेणी	स्थायी/अस्थायी
१८४	इश्वर आधारभूत विद्यालय	०_५	इन्द्र बहादुर उप्रेती	९८४१३९०४४७	प्राशि द्वितीय	स्थायी
१८५	जनप्रभात माध्यमिक विद्यालय कालिमाटी	०_१०	सत्यन्द्रलाल कर्ण	९८४१२४१६६६	माशि तृतीय	स्थायी
१८६	ज्ञानोदय माध्यमिक विद्यालय बाफल	०_१२	नातिकाजी महर्जन	९८४१३५३४४९	माशि तृतीय	स्थायी
१८७	जनविकास माध्यमिक विद्यालय बलबु	०_१२	सिताकुमारी ढकाल	९८६०९७००१२	निमा द्वितीय	स्थायी
१८८	कुलेश्वर माध्यमिक विद्यालय कुलेश्वर	०_१०	सानुकान्छा नेपाल	९८४१३५०४१०	प्राशि द्वितीय	स्थायी
१८९	सरस्वती निकेतन माध्यमिक विद्यालय टेकु	०_१०	रविना महर्जन	९८४१४५५२४४	माशि तृतीय	स्थायी
१९०	पञ्चकन्या माध्यमिक विद्यालय छाउनी	०_१०	रुपा मानन्धर	९८४१५५२८२९	निमा द्वितीय	स्थायी
१९१	जनपथ माध्यमिक विद्यालय कलंकी	०_१०	जीतबहादुर लामिछाने	९८४१४७८८०२	माशि तृतीय	स्थायी
१९२	नीलबाराही माध्यमिक विद्यालय कालिमाटी	०_१२	जानुका नेपाल	९८५११८७३२९	निमाशि तृतीय	स्थायी
१९३	राष्ट्रिय आधारभूत विद्यालय जैसिदेवल टेकु	०_८	नमिता राजभण्डारी	९८४१६९०९३०	प्राशि तृतीय	स्थायी
१९४	महेन्द्र सरस्वती निकेतन आधारभूत विद्यालय टेकु	०_८	उमा हमाल देवकोटा	९८४९१६०६८८	प्राशि तृतीय	स्थायी
१९५	गुहेश्वरी माध्यमिक विद्यालय सिनामंगल	१_१२	मेघबहादुर बन्जारा	९८४१७३४३७५	निमाशि तृतीय	स्थायी
१९६	शारदा माध्यमिक विद्यालय सिनामंगल	१_१२	ठाकुरप्रसाद सिग्देल	९८४११३७३४७	माशि तृतीय	स्थायी
१९७	मंगलादेवी माध्यमिक विद्यालय बत्तिसपुतली	१_१०	मधुसुधन ढुङ्गेल	९८४१३६४७१८	माशि तृतीय	स्थायी
१९८	बालपिठ आधारभूत विद्यालय	०_५	कृष्ण मुरारी न्यौपाने	९८४१४१४५४५	प्राशि द्वितीय	स्थायी
१९९	निर्मल बालविकास विद्यालय भीमसेनगोला	बौद्धिक अपाङ्गता	ज्योति भट्टराई	९८४१५८२२११	प्राशि तृतीय	विशेष शिक्षा परिषद
२०१	प्रभात माध्यमिक विद्यालय थानकोट	०_१०	गोविन्द रुपाखेती	९८५१०५०५५९	माशि द्वितीय	स्थायी
२०२	अमरज्योति माध्यमिक विद्यालय स्यूचाटार	०_१२	सुन्दर पन्त	९८५१०६८६९०	माशि तृतीय	स्थायी
२०३	ककाली माध्यमिक विद्यालय नैकाप	०_१०	बिष्णुप्रसाद पनेरु	९८५१०८५२३६	माशि द्वितीय	स्थायी
२०४	मंगलोदय माध्यमिक विद्यालय थानकोट	०_१०	कविन्द्र गोपाली	९८४१५२०२००	निमाशि द्वितीय	स्थायी
२०५	बलम्बु माध्यमिक विद्यालय बलम्बु	०_१०	सुमन रावत	९८४१५६३२१०	माशि द्वितीय	स्थायी
२०६	भिम माध्यमिक विद्यालय नागढुंगा	०_१०	इन्द्रप्रसाद काप्री	९८४१५८७५२६	प्राशि तृतीय	स्थायी
२०७	चुनदेवी माध्यमिक विद्यालय	०_१०	मेगेन्द्र लामा	९८५१०५०७१६	प्राशि द्वितीय	स्थायी
२०८	चण्डी भैरव माध्यमिक विद्यालय	०_१०	किशोर प्रसाद पाण्डे	९८५११६३१५२	निमाशि तृतीय	स्थायी
२०९	चण्डिकादेवी माध्यमिक विद्यालय	०_१०	गोविन्द बुढाथोकी	९८५१०४७३४८	प्राशि द्वितीय	स्थायी
२१०	जनकल्याण माध्यमिक विद्यालय	०_१०	गौतम नकर्मी	९८४१५०१३५५	प्राशि द्वितीय	स्थायी
२११	जनविकास माध्यमिक विद्यालय	०_१०	माधव रिजाल	९८५१०९८२७५	निमाशि द्वितीय	स्थायी
२१२	पञ्चकन्या माध्यमिक विद्यालय स्यूचाटार	०_१०	तेजनारायण कापडी	१४२७३८३१	माशि तृतीय	स्थायी
२१३	मंगल माध्यमिक विद्यालय नैकाप	०_१०	कृष्णहरि कार्की	९८४१२९८३८६	प्राशि द्वितीय	स्थायी
२१४	श्रीकृष्ण माध्यमिक विद्यालय	०_१०	बलराम कार्की	९८४१३८२८५१	माशि द्वितीय	स्थायी
२१५	विद्यामन्दिर माध्यमिक विद्यालय	०_१०	माधवप्रसाद गौतम	९८४१३९७७०८	माशि तृतीय	अस्थायी

क्र सं	विद्यालयको नाम र ठेगाना	संचालित कक्षा	प्रअ को नाम	टेलीफोन नं.	तह र श्रेणी	स्थायी/अस्थायी
२१६	विष्णुदेवी माध्यमिक विद्यालय तिनथाना	०_१०	दिवाकर चौधरी	९८४१३२४७३२	प्राशि द्वितीय	स्थायी
२१७	विष्णुदेवी शिक्षा सदन	०_१०	बसन्तराज खत्री	९८४१३१०६१०	माशि तृतीय	स्थायी
२१८	भैरबनाथ आधारभूत विद्यालय	०_८	सिता थापा	१४०३९३०६	प्राशि द्वितीय	स्थायी
२१९	महालक्ष्मी आधारभूत विद्यालय	०_८	अन्जना सुवेदी	९८४९१२००५८	प्राशि द्वितीय	स्थायी
२२०	ईन्द्रज्योति आधारभूत विद्यालय	०_५	राजकुमार सुवेदी	९८४१००३३४९	प्राशि द्वितीय	स्थायी
२२१	नवदुर्गा आधारभूत विद्यालय	०_५	अर्जुन कार्की	९८४९२४४७१४	प्राशि द्वितीय	स्थायी
२२२	जनचेतना आधारभूत विद्यालय	०_५	उदयकुमार सिग्देल	९८४१६३९७०१	प्राशि तृतीय	अनुदानकोटा
२२३	सेतीदेवी आधारभूत विद्यालय	०_५	महेन्द्र देव	९८४१८७२१४१	प्राशि द्वितीय	स्थायी
२२४	चम्पाशिखर आधारभूत विद्यालय	०_५	सानुभाई भट्टराई	९८४१८२६३०२	प्राशि तृतीय	अनुदानकोटा
२२५	कान्ति भैरब माध्यमिक विद्यालय डाँछी	०_१०	तीर्थराज कोइराला	९८४१४११६६८	माशि तृतीय	अस्थायी
२२६	आदर्श माध्यमिक विद्यालय भद्रबास	०_१२	जयसिंह चौधरी	९८४१६५५०२२	माशि द्वितीय	स्थायी
२२७	राष्ट्रिय माध्यमिक विद्यालय इन्द्रायणी	०_१२	अर्जुन कारज्जित	९८४१२४४०६६	माशि द्वितीय	स्थायी
२२८	सिद्धि गणेश माध्यमिक विद्यालय	०_१२	बुद्धिविलास धिताल	९८४१५९४५२०	माशि तृतीय	स्थायी
२२९	नेपाल राष्ट्रिय निर्माण माध्यमिक विद्यालय	०_१२	पुरुषोत्तम पहाडी	९८५११४३११०	माशि तृतीय	स्थायी
२३०	बाल विकास माध्यमिक विद्यालय आलापोट	०_१०	राजकुमार वाइवा	९८४५२८८६२२	माशि तृतीय	स्थायी
२३१	बाल उद्धार माध्यमिक विद्यालय गागलफेदी	०_१०	विनोदप्रसाद ढकाल	९८४१४२६१८५	निमाशि तृतीय	स्थायी
२३२	आनन्द भैरब माध्यमिक विद्यालय	०_१०	गिता देवी कार्की	९८४१६१६९३५	प्राशि द्वितीय	स्थायी
२३३	चलनटार आधारभूत विद्यालय	०_८	प्रधुम्न खड्का			स्थायी
२३४	गागलफेदी हर्ष आधारभूत विद्यालय	०_८	दिल बहादुर श्रेष्ठ	९८६१०२९९३३	प्राशि द्वितीय	स्थायी
२३५	मणिलिंगेश्वर आधारभूत विद्यालय	०_८	श्याम अधिकारी	९८४१८२३२०४	प्राशि तृतीय	स्थायी
२३६	चम्पक विनायक आधारभूत विद्यालय	०_५	पार्वती पन्त	९८४१६९३८८५	प्राशि द्वितीय	स्थायी
२३७	चौलनारायण आधारभूत विद्यालय	०_५	तारा गौतम	९८४९२७१८१०	प्राशि द्वितीय	स्थायी
२३८	नाथिश्चरी आधारभूत विद्यालय	०_५	रामभक्त खड्का	९८४१५६३१०७	प्राशि द्वितीय	स्थायी
२३९	भाग्योदय माध्यमिक विद्यालय साँखु	१_१२	रुषण वसी	९८४१५०११३४	माशि तृतीय	स्थायी
२४०	भगवती माध्यमिक विद्यालय	१_१२	अनुप श्रेष्ठ	९८४००६७३१८	निमाशि तृतीय	स्थायी
२४१	उग्रतारा माध्यमिक विद्यालय	१_१०	डम्बरबहादुर घलान	९८४१४२४४७४	प्राशि द्वितीय	स्थायी
२४२	महेन्द्र बाल आधारभूत विद्यालय	१_८	केदार बहादुर केसी	९८४१२७२८४१	प्राशि द्वितीय	स्थायी
२४३	बनदेवी आधारभूत विद्यालय	१_८	बुद्धिबहादुर तामाङ	९८४१४४५७३८	प्राशि द्वितीय	स्थायी
२४४	गणेश आधारभूत विद्यालय	०_५	न्हुछेराज श्रेष्ठ	९८४१४२६७३७	प्राशि द्वितीय	स्थायी
२४५	मणिचुंग आधारभूत विद्यालय	०_५	श्रीराम कार्की	९८४१४३१२५०	प्राशि द्वितीय	स्थायी
२४६	क्षितिज जनजागृति आधारभूत विद्यालय	०_५	निर्मल लामा	९८४११४०९०१	प्राशि तृतीय	स्थायी

क्र सं	विद्यालयको नाम र ठेगाना	संचालित कक्षा	प्रअ को नाम	टेलीफोन नं.	तह र श्रेणी	स्थायी/अस्थायी
२४९	महेन्द्रबौद्ध माध्यमिक विद्यालय बौद्ध	१-१२	धर्मेन्द्र खकुरेल	९८४१९८६३१५	माशि द्वितीय	स्थायी
२५०	बालउद्धार माध्यमिक विद्यालय कपन	१-१२	विनोद पण्डित	९८५११४७८२७	माशि तृतीय	स्थायी
२५१	जनकल्याण माध्यमिक विद्यालय महाकाल	०-१२	कुमारीकमला राई	९८४१५००२५५	प्राशि द्वितीय	स्थायी
२५२	ग्राम शिक्षामन्दिर माध्यमिक विद्यालय कपन	१-१२	रुद्र कोईराला	९८५११४०३५४	माशि तृतीय	स्थायी
२५३	पाथिभारा आधारभूत विद्यालय	१-५	विनोद प्रसाद आचार्य	९८५११२९४०३	प्राशि द्वितीय	स्थायी
२५४	नेपाल चार्टर आधारभूत विद्यालय	१-५	बाबुराजा पन्त	९८४१०४४२२५	प्राशि द्वितीय	स्थायी
२५५	जनजागृती माध्यमिक विद्यालय बौद्ध	१-१०	रामकाजी केसी	९८४११६५९२७	प्राशि द्वितीय	स्थायी
२५६	बालकुमारी आधारभूत विद्यालय	१-८	लक्ष्मी तिमिल्सेना	९८४१८४०६१७	प्राशि तृतीय	अनुदानकोटा
२५७	नवजागृति माध्यमिक विद्यालय रामहिटी	१-१०	उद्धव प्रसाद अधिकारी	९८४९१०८९१३	प्राशि द्वितीय	स्थायी
२५८	यज्ञमति माध्यमिक विद्यालय	१-१०	मुकुन्द बुढाथोकी	९८४१३२४३८३	प्राशि तृतीय	स्थायी
२५९	सहयोगी माध्यमिक विद्यालय गोकर्ण	१-१२	निर्माण न्यौपाने	९८४१३१५३२४	माशि द्वितीय	स्थायी
२६०	चामुण्डा माध्यमिक विद्यालय नारायणटार	१-१२	यादवप्रसाद पौडेल	९८४१३१३२६४	प्राशि द्वितीय	स्थायी
२६१	अरुणोदय माध्यमिक विद्यालय जोरपाटी	१-१०	कृष्णप्रसाद नेपाल	९८५१११३५६६	माशि प्रथम	स्थायी
२६२	ओख्रेनी माध्यमिक विद्यालय सुन्दरीजल	१-१०	श्रीराम सिम्खाडा	९७४१०२४६५५	निमाशि तृतीय	स्थायी
२६३	देवी बालसुधार माध्यमिक विद्यालय सुन्ताखान	१-१०	सिताराम गिरी	९८४१५२१९०४	प्राशि द्वितीय	स्थायी
२६४	सुन्ताखान माध्यमिक विद्यालय सुन्ताखान	१-१०	झलक कुमार अधिकारी	९८४११३६६३०	माशि तृतीय	स्थायी
२६५	बालसुधार माध्यमिक विद्यालय नयाँपाटी	१-१०	विन्दुराज खनाल	९८४१५८९८९४	प्राशि द्वितीय	स्थायी
२६६	गोकर्ण माध्यमिक विद्यालय गोकर्ण	१-१०	उमेश वगाले	९८४१३६७६१०	माशि तृतीय	अनुदानकोटा
२६७	खगेन्द्र नवजीवन केन्द्र माध्यमिक विद्यालय	१-१०	राघव दवाडी	९८५१०११८१२	माशि तृतीय	विशेष शिक्षा परिषद
२६८	रामजानकी आधारभूत विद्यालय नयाँपाटी	१-८	साधुराम फुयाल	९८५१०३३६९१	प्राशि तृतीय	स्थायी
२६९	ईश्वरी आधारभूत विद्यालय चिलाउने, सुन्दरीजल	१-८	मधु प्रसाद सिम्खाडा	९८४१५२२०२२	प्राशि द्वितीय	स्थायी
२७०	ग्राम सुधार आधारभूत विद्यालय गाम्चा, बालुवा	१-८	गोपाल प्रसाद धमला	९८४११३०६८८	प्राशि तृतीय	स्थायी
२७१	तारेभिर आधारभूत विद्यालय तारेभिर, बालुवा	१-५	शिवहरि भण्डारी	९८४१४६६५७६	प्राशि द्वितीय	स्थायी
२७३	सुन्दरीजल आधारभूत विद्यालय मूलखर्क	१-५	प्रकाश कर्माचार्य	९८४१४९६८३९	प्राशि द्वितीय	स्थायी
२७४	बाघद्वार आधारभूत विद्यालय ओख्रेनी	१-३	संजय कुमार लामा		प्राशि तृतीय	स्थायी
२७५	भीमदेव आधारभूत विद्यालय नयाँपाटी देबस्थल	१-५	सिता माया योन्जन	९८४९४१९१७४	प्राशि तृतीय	स्थायी
२७६	सुस्त मनस्थिति पारिवारिक सरसल्लाह तथा स्रोत विद्यालय	बौद्धिक अपाङ्गता	सोम बहादुर श्रेष्ठ	९८४१२५२९९०	माशि तृतीय	विशेष शिक्षा परिषद

माथिको तथ्यले जिल्लाका सबै विद्यालयमा कानून अनुसारको योग्यता पुगेका शिक्षकहरूलाई प्रधानाध्यपक बनाउन सकिएको छैन । काठमाडौं जिल्लाका जम्मा ४ वटा सामुदायिक विद्यालयमा १ जनासम्म पनि माध्यमिक दरवन्दी(साधारण वा अनुदानकोटा) छैन भने थप १२ विद्यालयमा एउटामात्र मावि दरवन्दी वा अनुदानकोटा मात्र रहेको अवस्था छ । २४ वटा सामुदायिक कक्षा ८सम्म सञ्चालित

आधारभूत विद्यालयमा निम्नमाध्यमिक तहको शिक्षक दरवन्दी वा अनुदान कोटा रहेको छैन । केही तहगत दरवन्दी रहेको विद्यालयमा पनि विविध कारणले तल्लो तहका शिक्षकहरूले प्रधानाध्यापकको जिम्मेवारी बहन गरेको अवस्था हो ।

३.२.२ स्थानीय तह अनुसार शिक्षक दरवन्दी विवरण

सिनं	नगरपालिका	प्राथमिक तहको दरवन्दी संख्या					निम्न माध्यमिक तहको दरवन्दी संख्या					माध्यमिक तहको दरवन्दी संख्या					उच्च मावि अनुदान । दरवन्दी					
		स्थायी			अस्थायी। राहात		जम्मा	स्थायी			अस्थायी। राहात		जम्मा	स्थायी			अस्थायी। राहात		जम्मा	अनुदान	दरवन्दी	जम्मा
		प्रथम श्रेणी	द्वितीय श्रेणी	तृतीय श्रेणी	अस्थायी दरवन्दी	राहात दरवन्दी		प्रथम श्रेणी	द्वितीय श्रेणी	तृतीय श्रेणी	अस्थायी दरवन्दी	राहात दरवन्दी		प्रथम श्रेणी	द्वितीय श्रेणी	तृतीय श्रेणी	अस्थायी दरवन्दी	राहात दरवन्दी				
१	शंखरापुर नपा	३	६१	५०	३०	१४	१५८	०	४	११	९	१४	३८	०	२	११	१२	१०	३५	६	४	१०
२	गोकर्णेश्वर नपा	०	४६	४२	१६	७	१११	०	१३	१५	८	१२	४८	१	६	१५	११	१०	४३	२	२	४
३	बुढानिलकण्ठ नपा	२	३७	५८	१७	१७	१३१	०	८	१६	७	२३	५४	०	०	२१	५	१६	४२	१०	०	१०
४	टोखा नपा	२	३२	२६	७	६	७३	०	४	१२	४	१८	३८	०	१	१८	६	४	२९	४	५	९
५	तारकेश्वर नपा	२	६८	५५	२०	१३	१५८	१	१९	२५	८	२०	७३	०	५	२१	१९	२८	७३	१८	४	२२
६	नागार्जुन नपा	१	४६	६०	१८	६	१३१	१	९	२३	११	१६	६०	१	२	१९	९	१८	४९	४	२	६
७	चन्द्रागिरी नपा	२	७५	८७	२८	१७	२०९	२	१३	३०	२१	२०	८६	०	६	३८	१३	३२	८९	४	२	६
८	कीर्तिपुर नपा	२	४४	४०	२३	३	११२	०	१०	२१	८	३	४२	०	४	२२	१५	८	४९	४	२	६
९	दक्षिणकाली नपा	१	४९	४५	२२	८	१२५	०	३	९	१५	२०	४७	०	१	२१	१०	६	३८	०	५	५
१०	कागेश्वरी मनोहरा नपा	१	५६	३८	२३	१०	१२८	०	९	३३	९	१७	६८	०	२	३१	१३	१२	५८	८	२	१०
११	काठमाण्डौ महानगरपालिका	१५	३७५	३०९	१२५	६९	८९३	२	७०	२४२	९०	७२	४७६	९	४५	२१९	९१	५६	४२०	४०	१६	५६
	जम्मा	३१	८८९	८१०	३२९	१७०	२२२९	६	१६२	४३७	१९०	२३५	१०३०	११	७४	४३६	२०४	२००	९२५	१००	४२	१४२

३.२.३ पूर्व प्राथमिक तह (बाल विकास केन्द्र)

कसं	स्थानीय तहको नाम	बाल विकास केन्द्र वितरण			प्रतिवेदन प्राप्त सञ्चालित बाल विकास केन्द्रहरू		
		विद्यालयमा आधारित	समुदायमा आधारित	जम्मा	विद्यालयमा आधारित	समुदायमा आधारित	जम्मा
१	शंखरापुर नपा	२५	०	२५	२५	०	२५
२	गोकर्णेश्वर नपा	१७	०	१७	१७	०	१७
३	बुढानिलकण्ठ नपा	१८	०	१८	१८	०	१८
४	टोखा नपा	१३	०	१३	१३	०	१३
५	तारकेश्वर नपा	३२	०	३२	३२	०	३२
६	नागार्जुन नपा	२४	०	२४	२४	०	२४
७	चन्द्रागिरी नपा	३०	०	३०	३०	०	३०
८	कीर्तिपुर नपा	१३	१	१४	१३	०	१३
९	दक्षिणकाली नपा	२१	१	२२	२२	१	२३
१०	कागेश्वरी मनोहरा नपा	२३	०	२३	२३	०	२३
११	काठमाण्डौ मनपा	१०२	६	१०८	९०	०	९०
	जम्मा	३१८	८	३२६	३०७	१	३०८

समुदायमा आधारित प्रारम्भिक बाल विकास केन्द्रहरु र त्यसमा कार्यरत सहयोगी कार्यकर्ताको विवरण २०७६

सि न	बालविकास केन्द्र र ठेगाना एवम् सहयोगी कार्यकर्ताको नाम	स्थानीयतह संख्या	स्थानीय तह	संख्या
१	विकासका लागि सामुदायिक उत्थान कार्यक्रम नेपाल वाविके कोटेश्वर	अस्मिता राउत	काठमाडौं मनपा	५
२	नेपाल निमुखा बालबालिका शिक्षा उत्थान संस्था वाविके वसुन्धरा	रिता गुरुड		
३	नेपाल निमुखा बालबालिका शिक्षा उत्थान संस्था वाविके वसुन्धरा	सीता खाती		
४	सृष्टि बाल विकास केन्द्र कुलेश्वर	मंगला श्रेष्ठ		
५	सृष्टि बाल विकास केन्द्र कुलेश्वर	नम्रता रञ्जित		
६	मदरसा खदिजतुल कुबरा वाविके वागवजार	रेस्मा वानु	कामनपा	१
७	बाल तथा महिला जनचेतना समाज वाविके कीर्तिपुर	उर्मिला प्रधान	कीर्तिपुर	१
८	शिखरापुर बाल विकास केन्द्र फर्पिङ	दुर्गा वास्तोला	दक्षिणकाली नपा	१

३.२.४ संस्थागत विद्यालयहरु

क्र सं	नगरपालिकाको नाम	पूर्व प्राथमिक कक्षा	कक्षागत विद्यालय संख्या				जम्मा विद्यालय संख्या
			आधारभूत		माध्यमिक		
			कक्षा १५-	कक्षा १८-	कक्षा ११०-	कक्षा ११२-	
१	शंखरापुर नपा		२		६	१	९
२	गोकर्णेश्वर नपा		१२	४	५५	१५	८६
३	बुढानिलकण्ठ नपा		१६	८	६२	५	९१
४	टोखा नपा		९	१०	४०	१४	७३
५	तारकेश्वर नपा		७	५	४१	५	५८
६	नागार्जुन नपा		५	६	३०	११	५२
७	चन्द्रागिरी नपा		८	८	३२		४८
८	किर्तिपुर नपा		६	०	१६	४	२६
९	दक्षिणकाली नपा		२	०	५	२	९
१०	कागेश्वरी मनोहरा नपा		९	४	३७	२	५२
११	काठमाण्डौ महानगरपालिका		१००	३८	३९१	१०९	६३८
	जम्मा		१७६	८३	७१५	१६८	११४२

३.३ विद्यार्थी सङ्ख्या

शैक्षिकसत्र २०७६(२०७५ को तुलनामा ७.५ प्रतिशतले वृद्धि)

क्र.सं	नगरपालिकाको नाम	वाविके			वाविके समुदायमा आधारित			कक्षा १-५			कक्षा ६-८			कक्षा ९-१०			कक्षा ११-१२			कुल जम्मा		
		छात्रा	छात्र	जम्मा	छात्रा	छात्र	जम्मा	छात्रा	छात्र	जम्मा	छात्रा	छात्र	जम्मा	छात्रा	छात्र	जम्मा	छात्रा	छात्र	जम्मा	छात्रा	छात्र	जम्मा
२७	काठमाडौं	३६३२०	४५६२२	८१९४२	५०७	५६८	१०७५	८३०७५	१०३४३९	१८६५१४	४९४६२	५९७७५	१०९२३७	३२८११	३९१२६	७१९३७	९५७८	१०४०७	१९९८५	२११७५३	२५८९३७	४७०६९०
१	बुढानिलकण्ठ नगरपालिका	३५५९	४३६७	७९२६	६	१८	२४	६८१४	८६८३	१५४९७	४१०१	५०२१	९१२२	२६३८	३१४४	५७८२	८५८	७८९	१६४७	१७९७६	२२०२२	३९९९८
२	चन्द्रागिरी नगरपालिका	२८०३	३४१०	६२१३	११३	१३४	२४७	५४७५	६६२०	१२०९५	३०२१	३३७९	६४००	१७६७	१९०५	३६७२	२४७	२४४	४९१	१३४२६	१५६९२	२९११८
३	दक्षिणकाली नगरपालिका	४९४	६०२	१०९६	१०	११	२१	१०६९	१४२४	२४९३	६७५	७५९	१४३४	४०५	४४९	८५४	२१६	२२१	४३७	२८६९	३४६६	६३३५
४	गोकर्णेश्वर नगरपालिका	३७९०	४७२६	८५१६	१०	९	१९	७८०३	९४३०	१७२३३	४३०६	४८५०	९१५६	२८८	३१३४	६०२२	९९८	७८२	१६८१	१९६९६	२२९३१	४२६२७
५	कागेश्वरी मनोहरा नगरपालिका	२७२३	३३८२	६१०५	४४	३४	७८	५२९९	६२६९	११५६८	२९०८	३१५३	६०६१	१७३६	१८२०	३५५६	४६२	३६३	८२८	१३१७२	१५०२१	२८१९३
६	काठमाडौं महानगरपालिका	१४४२९	१८४३२	३२८६१	१२८	१३२	२६०	३७५२१	४७५०९	८५०३०	२३७८२	२९८१९	५३६०१	१६७४७	२१२३४	३७९८१	५१३३	६४१७	११५५०	९७७४०	१२३५४३	२२१२८३
७	कीर्तिपुर नगरपालिका	१०४५	१२६२	२३०७	४	२	६	२५८२	३५३२	६११४	१६३०	२३४९	३९७९	१०३४	१३७१	२४०५	१५१	२४३	३९४	६४४६	८७५९	१५२०५
८	नागार्जुन नगरपालिका	१६११	१९१५	३५२६	४७	७६	१२३	३९८८३	४७७७	८७००	२१९४	२४६८	४६६२	११८८	१३०३	२४९१	२३९	२२३	४६२	९२६२	१०७७२	२००३४
९	शंखरापुर नगरपालिका	५७६	६५२	१२२८	९	५	१४	११९२	१३७३	२५६५	७८५	७४२	१५२७	४८६	४४२	९२८	२४६	१४५	३९१	३२९४	३३५९	६६५३
१०	तारकेश्वर नगरपालिका	३१५८	४२४२	७४००	५७	५७	११४	५८३९	७०७६	१२९१५	२९८३	३५४०	६५२३	१७६६	१९३७	३७०३	५७१	५०२	१०७३	१४३७४	१७३५४	३१७२८
११	टोखा नगरपालिका	२१३२	२६३२	४७६४	७९	९०	१६९	५४९८	६७३६	१२२३४	३०७७	३६९५	६७७२	२१५६	२२८७	४५४३	५५६	४७८	१०३४	१३४९८	१६०१८	२९५१६

शैक्षिक सत्र २०७५(२०७४ को तुलनामा १६.०३ प्रतिशतले वृद्धि)

क्र.सं.	नगरपालिकाको नाम	वाविके			वाविके समुदायमा आधारित			कक्षा १-५			कक्षा ६-८			कक्षा ९-१०			कक्षा ११-१२			कुल जम्मा		
		छात्रा	छात्र	जम्मा	छात्रा	छात्र	जम्मा	छात्रा	छात्र	जम्मा	छात्रा	छात्र	जम्मा	छात्रा	छात्र	जम्मा	छात्रा	छात्र	जम्मा	छात्रा	छात्र	जम्मा
७	काठमाडौं	३५९३०	४५०२२	८०९५२	५००	५४९	१०४९	७६८७०	९४५९५	१७१४६५	४६७४७	५५०१८	१०१७६५	३०८०३	३५०४८	६५८५१	८३९१	८५०४	१६८९५	१९९२४१	२३८७३६	४३७९७७
१	बुढानिलकण्ठ नगरपालिका	३३५०	४०८४	७४३४	१९	२६	४५	७०४९	८८८८	१५९३	४०३७	४७३८	८७७५	२६६५	२९०१	५५६६	७५५	६६४	१४१९	१७८७	२१२९	३९१७
२	चन्द्रागिरी नगरपालिका	२७५६	३३४१	६०९७	१४१	१७९	३२०	५०१४	६०९१	१११०	२९१७	३१७२	६०९०	१८६७	१८४१	३७०८	९२	६४	१५६	१२७८	१४६८	२७४७
३	दक्षिणकाली नगरपालिका	५९०	८६८	१४५८	४	१	५	११५४	१४९१	२६४५	६८२	७२९	१४११	३९३	४५८	८५१	१२२	१२९	२५१	२९४५	३६७६	६६२१
४	गोकर्णेश्वर नगरपालिका	४०५७	५०७९	९१३६	१८	१४	३२	७३३०	८६३५	१५९६	४११३	४६४९	८८३२	२५६९	२७५२	५३२१	१०७९	८३९	१९१८	१९२३	२१९६	४१२०
५	कागेश्वरी मनोहरा नगरपालिका	२३३४	३०१५	५३४९	३०	३६	६६	४८२१	५७८६	१०६२७	२७३४	२९८०	५७१४	१६१५	१८६८	३३०४	४७७	३८६	८३३	१२३१	१३८९२	२५९२३
६	काठमाडौं महानगरपालिका	१४१३३	१७७३३	३१८६६	१६३	१७५	३३८	३४१३५	४२५४९	७६६८४	२२०८०	२६९२०	४९०००	१५२८५	१८४३९	३३७२४	४१२७	४७०६	८८३३	११९१८	११०५२२	२००४४५
७	कीर्तिपुर नगरपालिका	१०८९	१३८६	२४७५	०	०	०	२४७५	३३५५	५८३०	१५६५	२१५७	३७२२	१००८	१२८०	२२८८	२५०	३२५	५७५	६३८७	८५०३	१४८९
८	नागार्जुन नगरपालिका	१७५१	२१२३	३८७४	४६	४८	९४	३५२९	४१४७	७६७६	१९९५	२१६३	४१५८	११०९	११८२	२२९१	२१३	२०३	४१६	८६४३	९८६६	१८५०
९	शंखरापुर नगरपालिका	५४८	६७६	१२२४	४	१	५	११७२	१२८७	२४५९	७६०	७१७	१४७७	४८६	४३१	९१७	१९२	९१	२८३	३१६२	३२०३	६३६५
१०	तारकेश्वर नगरपालिका	३३००	४१९९	७४९९	२०	१२	३२	५०९३	६३२३	११४१६	२७८६	३१७६	५९६२	१७६७	३५०२	७१२	७१०	१४२२	१३६४६	१६१८७	२९८३३	
११	टोखा नगरपालिका	२०२२	२५१८	४५४०	५५	५७	११२	५०७८	६०४६	१११२४	३००७	३६१७	६६२४	२०७१	२३०८	४३७९	३७२	३८७	७५९	१२६०५	१४९३३	२७५३८

क्र.सं.	नगरपालिकाको नाम	वाविके			वाविके समुदायमा आधारित			कक्षा १-५			कक्षा ६-८			कक्षा ९-१०			कक्षा ११-१२			कुल जम्मा		
		छात्रा	छात्र	जम्मा	छात्रा	छात्र	जम्मा	छात्रा	छात्र	जम्मा	छात्रा	छात्र	जम्मा	छात्रा	छात्र	जम्मा	छात्रा	छात्र	जम्मा	छात्रा	छात्र	जम्मा
२७	काठमाडौं	२९७६३	३७५६८	६७३३१	२७४	३१३	५८७	६६७४१	८१४८१	१४८२३०	४११८८	४७५६६	८८७५४	२७६३८	३०५३५	५८१७३	७०६५	७३८४	१४४४९	१७२६६९	२०४८५५	३७७५२४
१	बुढानिलकण्ठ नगरपालिका	२१३९	२६६६	४८०५	३३	२९	६२	४८८०	५९०१	१०७८१	३०९१	३४३३	६५२४	२०४७	२१०७	४१५४	५४९	४७८	१०२७	१२७३९	१४६१४	२७३५३
२	चन्द्रागिरी नगरपालिका	२१६५	२७२१	४८८६	१२३	१४३	२६६	४४२६	५२०१	९६२७	२४५८	२५७२	५०३०	१६३६	१५६१	३१९७	११०	१०१	२११	१०९१८	१२२९९	२३२१७
३	दक्षिणकाली नगरपालिका	४८२	६३०	१११२	४	५	९	११००	१३४६	२४४६	६०४	७०४	१३०८	४२२	४५१	८७३	११४	१०३	२१७	२७२६	३२३९	५९६५
४	गोकर्णेश्वर नगरपालिका	३४५५	४२२९	७६८४	०	१	१	६५१३	७७३२	१४२४५	३७६०	४०६९	७८२९	२४२१	२५२१	४९५०	२१७	२१३	४३०	१६३७४	१८७६५	३५१३९
५	कागेश्वरी मनोहरा नगरपालिका	१५७०	२०२०	३५९०	२०	२७	४७	३५५५	४०७५	७६३०	१९९८	२१२८	४१२६	१२७६	१३०२	२५७८	४६४	३५१	८१५	८८८३	९९०३	१८७८६
६	काठमाडौं महानगरपालिका	१२२१८	१५६२६	२७८४४	४१	४१	९०	३०७२	३२४८५	६९२५०	१९९९३	२४२५१	४४२४४	१४०७१	१६३७७	३०४०	३९३३	४५४	८४७३	८१०४	९९३०१	१८०३४९
७	कीर्तिपुर नगरपालिका	८८७	११११	२००५	०	१	१	१८८१	२६२६	४४४७	१२७०	१६८७	२९५७	७६३	१०८१	४४८	१७१	१८५	४९७०	६६९८	११६६८	११६६८
८	नागार्जुन नगरपालिका	१६०१	१९१३	३५१४	३५	३५	७०	३४१	४०६४	७५५५	१९१७	२१३८	४०५५	११०४	११३१	२२३५	२४४	२०६	४५०	८३९२	९५५७	१७९४९
९	शंखरापुर नगरपालिका	४८४	६२९	१११३	७	३	१०	१२५७	१३२६	२५८३	८४३	७९७	१६४०	५०९	४६७	१७६	१६९	१०४	२७३	३२६९	३३२६	६५९५
१०	तारकेश्वर नगरपालिका	२७२९	३४६०	६१८१	०	४	४	४१२६	४९६३	९०९	२१९१	२४३४	४६२५	१४४३	१४३५	२७८	७५५	८०८	११२४४	१३१०१	२४३४५	
११	टोखा नगरपालिका	२०३३	२४८६	४५१९	११	१६	२७	४७३०	५७९७	१०५२७	३०६३	३३५३	६४१६	१९३८	२१०२	४०४०	३३१	२९८	६२९	१२१०६	१४०५२	२६१५८

दलित, जनजाति तथा अपाङ्गता भएका विद्यार्थी विवरण २०७६

विवरण	लिङ्ग	बाविके/पूर्व प्राथमिक	कक्षा १	कक्षा २	कक्षा ३	कक्षा ४	कक्षा ५	कक्षा ६	कक्षा ७	कक्षा ८	कक्षा ९	कक्षा १०	कक्षा ११	कक्षा १२	जम्मा
जम्मा	छात्रा	३६३७७	१७०८७	१६३०३	१६९०८	१६५९९	१६२९८	१६१२२	१६३३०	१७०१८	१६७००	१६११५	४६६१	४९०९	२११४२७
	छात्र	४५६१७	२११२५	२०८०८	२०८८२	२०४५९	२०१४०	१९८०३	२००७०	१९८९३	१९९५८	१९१६६	५०८९	५३२७	२५८३३७
दलित	छात्रा	२०२०	९४९	८५९	७७७	८६५	७८०	८१०	८०९	८३२	७८७	७१३	२७६	२३१	१०७०८
	छात्र	२५७०	११३७	१००५	९१२	९७१	९२६	८२१	८७६	८६६	८०१	७८८	२४८	२८५	१२२०६
जनजाति	छात्रा	१७८१४	८१०६	७६६२	७९२९	७७४२	७६२२	७५६३	७७३४	७८९९	७७६५	७४४०	२२४४	२४४६	९९९६६
	छात्र	२१४२७	९७२७	९५१८	९४७४	९११७	९१११	८९५७	८९७०	८७२२	८७२२	८१६४	२२१७	२४०६	११६५३२
ब्राह्मण क्षेत्री	छात्रा	१२५५५	६१९९	६०२८	६४४०	६३७३	६३८३	६२९१	६२९७	६८१६	६७६४	६६११	१८१४	१९४०	८०५११
	छात्र	१६३२०	७८७८	८०४८	८२६१	८२०२	८०६९	७९३०	८१०८	८२४०	८४२६	८३१५	२१६१	२२१५	१०२१७३
अन्य	छात्रा	३९७०	१७९५	१७३०	१७३७	१५९९	१४८७	१४३७	१४६७	१४३७	१३५१	१३४८	३२६	२९२	१९९७६
	छात्र	५२७२	२३५३	२२१५	२२१८	२१४८	२००७	२०६२	२०८४	२०३४	१९८५	१८९२	४६३	४२१	२७१५४
अपाङ्गता	छात्रा	१३०	११२	६७	६७	७६	६२	७८	६५	९५	७४	९५	२२	२८	९७१
	छात्र	१९४	६३	५६	६५	६९	६१	७२	७७	८१	८१	८२	३५	२४	९६०
जम्मा			८१९९४	३८२१२	३७१११	३७७९०	३७०५८	३६४३८	३५९२५	३६४००	३६९११	३६६५८	३५२८१	९७५०	१०२३६

शैक्षिक सत्र २०७५को विद्यार्थी प्रवाह(कक्षा उत्तीर्ण हुने, दोहो-याउने तथा छोड्ने विद्यार्थीको विवरण)

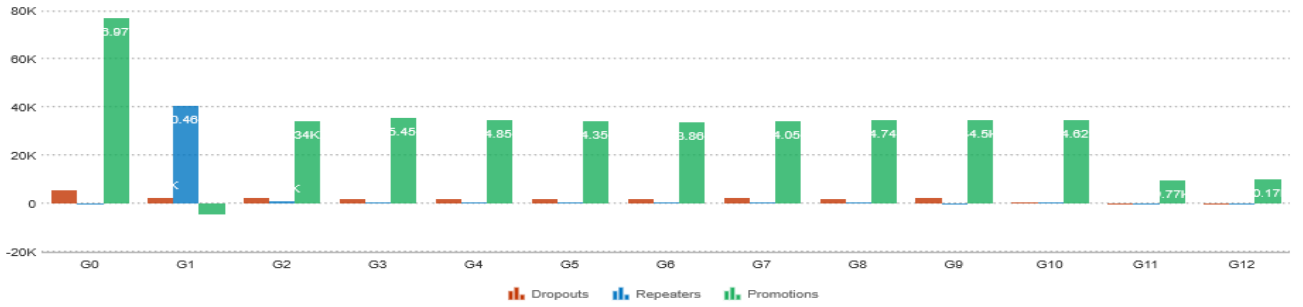

विवरण	बाविके/पूर्व प्राथमिक	कक्षा १	कक्षा २	कक्षा ३	कक्षा ४	कक्षा ५	कक्षा ६	कक्षा ७	कक्षा ८	कक्षा ९	कक्षा १०	कक्षा ११	कक्षा १२
उत्तीर्ण	७६९७०	४०४६०	३४२७०	३५४९७	३४८२९	३४३८०	३३८२८	३४०३९	३४७९७	३४४१२	३४७६४	१८१९	१०१२८
कक्षा दोहो-याउने	१	-४५९०	१०९०	४६८	३११	३६९	२७८	३४७	३६४	२५०	३९६	६३	४
छोड्ने	५३३०	२३९०	२१९०	१९५०	२०१०	१८२०	१९३०	२१३०	१९८०	२१५०	४४६	१३४	४४
उत्तीर्ण दर	-	९०.०५	९२.३५	९३.४३	९२.९९	९३.८१	९३.३७	९२.७९	९३.५४	९२.६७	९७.५२	-	-
कक्षा दोहो-याउने दर	-	३.११	१.३५	०.९	१.०९	०.८२	१.०१	१.०५	०.७२	१.१४	०.३१	-	-
छोड्ने दर	-	६.८४	६.३	५.६७	५.९२	५.३७	५.६१	६.१५	५.७३	६.१९	२.१७	-	-

खण्ड ४
महत्वपूर्ण सम्पर्क नम्बरहरु

४.१ शिक्षा विज्ञान तथा प्रविधि मन्त्रालय र शिक्षा सम्बन्धी अन्य संघ संस्थाका वेबसाइट, फोन नं. र ईमेल ठेगाना

निकाय	Web site	टेलिफोन नं.	ईमेल ठेगाना
१ शिक्षा, विज्ञान तथा प्रविधि मन्त्रालय	www.moe.gov.np	४२००३५३, ४२००३५, ४४२११९९०, ४२००३७९, ४२००३७३, ४२००३७५	infomoe@moe.gov.np
२ शिक्षा तथा मानवस्रोत विकास केन्द्र	www.doe.gov.np	६६३१०७५, ६६३१९७१, ६६३३६२५, ६६३१९७४, ६६३१९७२, ६६३४१८१, ६६३१७०६, ६६३४९७३	info@doe.gov.np
३ शिक्षा तथा मानवस्रोत विकास केन्द्र, मानव संसाधन विकास महाशाखा	www.nced.gov.np	६६३१२७६, ६६३४३३९, ६६३८१५०, ६६३०१९३, ६६३१४८६, ६६३०४५७	decedu@mail.com.np
४ पाठ्यक्रम विकास केन्द्र	www.moescdc.gov.np	६६३०५८८, ६६३४९१६, ६६३०७९७	info@moescdc.gov.np
५ राष्ट्रिय परीक्षा बोर्ड, परीक्षा नियन्त्रण कार्यालय(कक्षा १०)	www.soce.gov.np	६६३०७३९, ६६३०८१९, ६६३००७०, ६६३११४६	info@soce.gov.np
६ शिक्षा तथा मानवस्रोत विकास केन्द्र, अनौपचारिक तथा बैकल्पिक शिक्षा शाखा	www.nfec.gov.np	६६३१२८८, ६६३१२८०	nfec@mos.com.np
७ विद्यालय शिक्षक किताबखाना	www.stro.gov.np	०१-४२८३०२३, ०१- ४६७०७५७, ०१-४६७२८२३ Fax ०१-४२८४९००	stroedu@gmail.com
८ शैक्षिक गुणस्तर परीक्षण केन्द्र	www.ero.gov.np	६६३९५५७, ६६३९५५६, ६६३९५५६	
९ व्यावसायिक शिक्षा तथा तालिम अभिवृद्धि परियोजना	www.event.fgov.np	४११७५५०, ४१११७७५, १६६००१६७७७, Toll free ४१११७७५	
१० शिक्षाको लागि खाद्य कार्यक्रम परियोजना	www.ffep.gov.np	४४३१८५३, ४४३१८९५, ४४३०६५०	ffep@wlink.com.np
११ विश्वविद्यालय अनुदान आयोग	www.ugcnepal.edu.np	६६३८५४९, ६६३८४३४, ६६३८५५०, ६६३८५५१, ६६३८५५२	info@ugcnepal.edu.np
१२ शिक्षक सेवा आयोग	www.tsc.gov.np	६६३७८७२ (fax), ६६३७८७३, ६६३८१५१	info@tsc.gov.np
१३ युनेस्कोको निमित्त राष्ट्रिय सचिवालय	www.nncu.org.np	४४१८७८२, ४४२८१०७, ४४१२४६०	unesco@nncu.wlink.com.np
१४ त्रिभुवन विश्वविद्यालय	www.tribhuvanuniversity.edu.np	४३३०८४०, ४३३०८४३	
१५ नेपाल संस्कृत विश्वविद्यालय		०८२-५२९०१, ४२२१५१०	
१६ काठमाडौं विश्वविद्यालय	web@ku.edu.np	११-६६१२९९, ६६१३९९, ११-६६१४४३	
१७ पूर्वाञ्चल विश्वविद्यालय	www.purbuniv.edu.np	०२१-५२१२०४	
१८ पोखरा विश्वविद्यालय	www.pu.edu.np	६१-५६०४८९, ५६०६३९	info@pu.edu.np contact-office@pu.edu.np

निकाय	Web site	टेलिफोन नं.	ईमेल ठेगाना
१९ राष्ट्रिय परीक्षा बोर्ड	www.hseb.edu.np	६१—५६०३९२	hseboard@mos.com.np
२० CTEVT	www.ctevt.org.np	४४१२१९६, ४४४०९०४, ४४४०९०५	admin@ctevt.wlink.com.np
२१ जनक शिक्षा केन्द्र लिमिटेड		६६३०५९८, ६६३१३६२, ६६३१५८६, ६६३५१२९, ६६३१५८६	
२२ केसर लाइब्रेरी	www.klib.gov.np	६६३०४०८, ६६३०७६९, ६६३०२९४	info@klib.gov.np
२३ नेपाल राष्ट्रिय पुस्तकालय	www.nnl.gov.np	६६३०७८७, ६६३०७९६	nnl@nnl.wlink.com.np
२४ डिल्लीरमण-कल्याणी पुस्तकालय	www.drkrmlibrary.np	४४११३१८, ४४४२०१०	drkrmlibrary@htp.com.np
२५ राष्ट्रिय दलित आयोग, सिंहदरवार		४४२५९१९, ४२४५३२५	
२६ राष्ट्रिय योजना आयोग, सिंहदरवार		४२११०४१, ४२२६८७९, ४२१११३९	
२७ विद्युत विकास विभाग, अनामनगर		४४७९२४७, ४४८०२१८	
२८ सडक विभाग, पचली		४२१५१०३	
२९ नेपाल खानेपानी संस्थान, त्रिपुरेश्वर		४२२३४८४, ४२११३१७	
३० निजामती किताब खाना, हरिहरभवन		५५२१२९८	
३१ निजामती किताब खाना, हरिहरभवन(महानिर्देशक)		५५२६९४९	
३२ राष्ट्रिय अनुसन्धान विभाग		४२२८८०४	
३३ नेपाल टेलिभिजन, सिंहदरवार		४२२८१३४, ४२२७४५९	
३४ साझा पेट्रोल पम्प, पुल्चोक		५५५४८८६	
३५ राष्ट्रिय अपाङ्ग महासंघ, भृकुटीमण्डप		४२३११५९	
३६ राष्ट्रिय महिला आयोग, सिंहदरवार		४२५६७०९	
३७ राष्ट्रिय जनजाति विकास समिति, अनामनगर		४२६६४८०, ४२६५१४३	
३८ लोक सेवा आयोग, म.क्षे.नि., कमलपोखरी		४४१९८८६, ४४१९०१५, ४४१९८८९	

४.२ शिक्षा विज्ञान तथा प्रविधि मन्त्रालय अन्तर्गतका सम्पर्क नं. हरु

निकाय	टेलिफोन नं.
१. शिक्षा मन्त्रीको निजी सचिवालय	४२००३५१, ४२००३५३ .४२००३७३
२. शिक्षा सचिवको निजी सचिवालय	४२००३५४ ४२००३७५
३. प्रशासन महाशाखा	४२००३५६
४. योजना महाशाखा	४२००३५७ ४२००३७८
५. उच्च शिक्षा तथा शैक्षिक व्यवस्थापन महाशाखा	४२००३५८
६. अनुगमन, मूल्यांकन तथा निरीक्षण महाशाखा	४२००३५९
७. कर्मचारी प्रशासन तथा जनशक्ति विकास शाखा	४२११९९० ४२००३७९
८. ऐन नियम परामर्श शाखा	४२११९६०
९. आन्तरिक प्रशासन तथा सम्पत्ति व्यवस्थापन शाखा	
१०. आर्थिक प्रशासन शाखा	४२००३६०

निकाय	टेलिफोन नं.
११. बैदेशिक सहायता समन्वय शाखा	४२००३८१
१२. नीति विश्लेषण तथा कार्यक्रम शाखा	४२००३८३
१३. पुस्तकालय समन्वय शाखा	४२११९६४
१४. छात्रवृत्ति शाखा	४४१८१६९
१५. विद्यालय शिक्षा शाखा	४२११९८५
१६. उच्च तथा प्राविधिक शिक्षा शाखा	४२००३६२
१७. अनुगमन तथा मूल्यांकन शाखा	४२००३८२
१८. निरीक्षण शाखा	४२००३४०
१९. अनुसन्धान तथा शैक्षिक सूचना व्यवस्थापन शाखा	४२००३८७
२०. नीति निर्धारण समितिको सचिवालय	४२११९८३
२१. यूनेस्कोका निमित्त नेपाल राष्ट्रिय आयोग	४४२८१०७, ४४१८७८२
२२. शैक्षिक गुणस्तर परीक्षण केन्द्र	६६३९५५७
२३. EPSO	४२११९००, ४२११९०२, ४२११८९५

४.३ शिक्षा विकास निर्देशनालयका टेलिफोन नम्बरहरू

निर्देशनालय	टेलिफोन नं.
१. शिक्षा विकास निर्देशनालय प्रदेश नं १	०२६-५२०२२०, ५२०२१९
२. शिक्षा विकास निर्देशनालय प्रदेश नं २ धनुषा	
३. शिक्षा विकास निर्देशनालय प्रदेश नं ३ हेटौँडा, मकवानपुर	०५७-५२७१०५
४. शिक्षा विकास निर्देशनालय गण्डकी प्रदेश पोखरा	०६१-५२०१०४५, २००९६, ४६५०९६
५. शिक्षा विकास निर्देशनालय कर्णाली प्रदेश सुर्खेत	०८३-५२०२७६
६. शिक्षा विकास निर्देशनालय सुदूर पश्चिम प्रदेश दिपायल डोटी	०९४-४४०१३५, ४४०३०९

४.४ शिक्षा विकास तथा समन्वय इकाइका टेलिफोन नं.

जिल्ला	टेलिफोन नं.	जिल्ला	टेलिफोन नं.
१. ताप्लेजुङ	०२४-४६०१०५	३९. तनहुँ	०६५-५६०१०५
२. पाँचथर	०२४-५२०१०५	४०. कास्की	०६१-५२०१४७
३. इलाम	०२७-५२००२९	४१. स्याङ्जा	०६३-४२०१०५
४. झापा	०२३-५२००३७	४२. पाल्पा	०७५-५२०११९
५. संखुवासभा	०२९-५६०१०५	४३. गुल्मी	०७७-५२०१०५
६. भोजपुर	०२९-४२०१०५	४४. अर्घाखाँची	०७९-४२०११३
७. धनकुटा	०२६-५२०१०५	४५. नवलपरासी	०७८-५२०१०५
८. सुनसरी	०२५-५६०१५२	४६. रूपन्देही	०७१-५२१४५४
९. मोरङ	०२१-५२२२७५	४७. कपिलवस्तु	०७६-५६००११
१०. तेह्रथुम	०२६-४६०१०५	४८. मुस्ताङ	०१९-४४१००१
११. सोलुखुम्बु	०३८-६२०१०५	४९. बाग्लुङ	०६९-५२०१०५
१२. ओखलढुङ्गा	०३७-५२०१०५	५०. म्याग्दी	०६८-५२०१०५
१३. खोटाङ	०३६-४२०१०५	५१. पर्वत	०६७-४२०१०५

जिल्ला	टेलिफोन नं.	जिल्ला	टेलिफोन नं.
१४. उदयपुर	०३५-४२०१०५	५२. रूकुम	०८८-६४९०९०
१५. सिरहा	०३३-५२०१०५	५३. सल्यान	०८८-५२९०७४
१६. सप्तरी	०३१-५२१३४२	५४. रोल्पा	०८६-४४९११४
१७. दोलखा	०४९-४२०१०५	५५. प्युठान	०८६-४२००६९
१८. रामेछाप	०४९-५२०३११	५६. दाङ	०८२-५६०००९
१९. सिन्धुली	०४७-५२०१७५	५७. बाँके	०८१-५२०३४१
२०. महोत्तरी	०४४-५२००५९	५८. बर्दिया	०८४-४२०११३
२१. धनुषा	०४१-५२०१४३	५९. सुर्खेत	०८३-५२००४९
२२. सर्लाही	०४६-५२९११५	६०. दैलेख	०८९-४२०१५०
२३. रसुवा	०१०-५४०१५७	६१. जाजरकोट	०८९-६४९३१६
२४. नुवाकोट	०१०-५६००५७	६२. डोल्पा	०१९-५५००३२
२५. धादिङ	०१०-५२०१२४	६३. मुगु	०१९-४५००२२
२६. सिन्धुपाल्चोक	०११-६२०११७	६४. जुम्ला	०८७-५२०००९
२७. काभ्रेपलाञ्चोक	०११-६६१११७	६५. कालिकोट	०८७-४४९३१६
२८. काठमाडौं	०१-४२८२९८५	६६. हुम्ला	०१९-५५०००१
२९. ललितपुर	०१-५५३८४९२	६७. बझाङ	०९२-४२०७११
३०. भक्तपुर	०१-६६१००४६	६८. बाजुरा	०९७-५४१०३५
३१. मकवानपुर	०५७-५२०५०१	६९. अछाम	०९७-६२०१३५
३२. चितवन	०५६-५२०१५१	७०. डोटी	०९४-४२०१३५
३३. पर्सा	०५१-५२२३३८	७१. कैलाली	०९१-५२११४३
३४. बारा	०५३-५५००२५	७२. दार्चुला	०९३-४२०१३५
३५. रौतहट	०५५-५२०१२०	७३. बैतडी	०९५-५२०१३५
३६. मनाङ्ग	०६६-४४९३४४	७४. डडेलधुरा	०९६-४२०१३५
३७. गोरखा	०६४-४२०१०५	७५. कञ्चनपुर	०९९-५२१२२४
३८. लम्जुङ	०६६-५२०१०५	७६. रुकुम पूर्व	
७७. नवलपरासी पूर्व			

४.५ सामाजिक विकास मन्त्रालय तथा शिक्षा विकास तथा समन्वय इकाइ प्रमुखहरुको सम्पर्क

क्र.सं.	प्रदेश/जिल्ला	कर्मचारीको नाम	सम्पर्क नं.	कार्यालयको ईमेल ठेगाना	व्यक्तिगत ईमेल ठेगाना
१	प्रदेश नं १				mandev39@gmail.com
२	प्रदेश नं २				
३	प्रदेश नं ३	दिपेन्द्र सुवेदी	९८५१०९२६०१	mosdp3@gmail.com	dipendra.moe@gmail.com
४	गण्डकी प्रदेश	दामोदर सुवेदी	९८५६०६२३६७	mosdedug@gmail.com	damodarsubedi2026@gmail.com
५	प्रदेश नं ५	थानेश्वर ज्ञवाली	९८५७०९५९९८	mosdfive@gmail.com	thaneshwargnyawali@yahoo.com
६	कर्णाली प्रदेश	विष्णुप्रसाद अधिकारी	९८५८०२५६२८	mosdsurkhet@gmail.com	bishnu5888@gmail.com
७	सुदूरपश्चिम प्रदेश	लोकेन्द्रप्रसाद भट्ट	९८५११५८०७२	mosdeducation77@gmail.com	lokendra76bhatta@gmail.com

क्र.सं.	प्रदेश/जिल्ला	कर्मचारीको नाम	सम्पर्क नं.	कार्यालयको ईमेल ठेगाना	व्यक्तिगत ईमेल ठेगाना
८	ताप्लेजुङ	योगेश्वर भट्टराई	०२४४६०१०५	edcutpj@gmail.com	bhimmishra2011@gmail.com
९	पाँचथर	युगमणि सबेहाड	९८५२६८१५७०	panchthardeo@gmail.com	yugmani99@gmail.com
१०	इलाम	शम्भु थापामगर	९८५२६८०९६१	deoilam@gmail.com	magarstdmk@gmail.com
११	झापा	जयप्रसाद महत	९८५२६७१४६८	jhapadeo@gmail.com	jayapd.mahat@gmail.com
१२	मोरङ	दीर्घध्वज चापागाई	९८४२०२६४७५		dirghachapagain@yahoo.com
१३	सुनसरी	रमेशबहादुर मल्ल	९८५२०२७०७३	deosunsari@gmail.com	dramesh0512@gmail.com
१४	धनकुटा	मोहन राई	९८४१४५५८७४	deodhankuta@gmail.com	mhnrai@gmail.com
१५	तेह्रथुम	लीलानाथ पोखरेल	९८५२०५३५०६	terhathumdeo@gmail.com	lnp2029@gmail.com
१६	संखुवासभा	केशव भट्टराई	९८६२१३८२२४	deosangkhuwasabha@gmail.com	keshabbhatarai924@gmail.com
१७	भोजपुर	रुद्र राई	९८४२३७२९२६	deobhojpur@gmail.com	chamlingrudra@gmail.com
१८	सोलुखुम्बु	खगेन्द्र श्रेष्ठ	९८४२०८४६९७	deosolu@gmail.com	khagendrashrestha67@gmail.com
१९	ओखलढुङ्गा	भीमप्रसाद मिश्र	९८५२८४०९०५	deookhal@gmail.com	
२०	खोटाङ	सेमन्त गौतम	९८५२०५२५१०	deodiktell105@gmail.com	semantag.sg@gmail.com
२१	उदयपुर	केदारकुमार गिरी	९८५११२०१९८	udayapurdeo@gmail.com	kedargiri1966@gmail.com
२२	सप्तरी	फणिन्द्र खत्री	९८५२८२०५०२	deosaptary2017@gmail.com	pkhatri97@gmail.com
२३	सिराहा	विजयकुमार मण्डल	९८५२८३१५१५	deosiraha@gmail.com	bijayakumarmandal@gmail.com
२४	धनुषा	बरखुप्रसाद रजक	९८५४०२९७८०	deodhanusa2016@gmail.com	barkhupd246@gmail.com
२५	महोत्तरी	शत्रुघन यादव	९८५४०३०५९६	deomahottari2014@gmail.com	ysatrughan156@gmail.com
२६	सर्लाही	चेतकुमार पोखरेल	९८५४०३६२१५		pokhrelck@gmail.com
२७	सिन्धुली	गोविन्द सेढाई	९८५१२२०५७५		govinda.sedhai@gmail.com
२८	रामेछाप	भरतकुमार भट्टराई	९८५४०४३१३७		bhatarai.bhrt@gmail.com
२९	दोलखा	शंकरबाबु श्रेष्ठ	९८४५०४५२०५		sbshestha994@gmail.com
३०	सिन्धुपाल्चोक	कृष्णप्रसाद सुवेदी	९८४१३९८५८३		subedik2023@gmail.com
३१	काभ्रेपलाञ्चोक	गोकार्णध्वज कार्की	९८५१२१६२८६	deokavre@gmail.com	gokarnakarki74@gmail.com
३२	ललितपुर	योगेन्द्रप्रसाद बराल	९८४१३७३५८२		yogendrapbaral48@gmail.com
३३	भक्तपुर	खेमनाथ पोखरेल	९८४११८३३९४	deobhaktpur@gmail.com	pokhrel2022@gmail.com
३४	काठमाण्डौ	नन्दलाल पौडेल	९८५१२०१२८५		nandapaudel@yahoo.com
३५	नुवाकोट	अर्जुनबहादुर श्रेष्ठ	९८५११७७०५७		arjunbdr@yahoo.com
३६	रसुवा	शितलबहादुर पाण्डे	९८४६३२८०३५	deo.rasuwa@yahoo.com	
३७	धादिङ	अम्बिका प्रसाद आचार्य	९८५१२३५०९९	dhadingdeo22@gmail.com	
३८	मकवानपुर	लीलानाथ गौतम	९८५५०३०५०१	deomakwanpur57@gmail.com	lgautam30@gmail.com

क्र.सं.	प्रदेश/जिल्ला	कर्मचारीको नाम	सम्पर्क नं.	कार्यालयको ईमेल ठेगाना	व्यक्तिगत ईमेल ठेगाना
३९	रौतहट	बरुण कुमार चौधरी	९८४४०३०३१५		
४०	बारा	बृजकिशोर प्रसाद	९८५५०४५१५३		brijkishorprasadbkp@gmail.com
४१	पर्सा	फत्तबहादुर श्रेष्ठ	९८५५०२१७४८	edcuparsa2019@gmail.com	phattastha@gmail.com
४२	चितवन	भूमिलाल सुवेदी	९८५५०६३३६३		bhumisubedi1@gmail.com
४३	गोरखा	खेमराज पौडेल	९८५६०४०१५५	gorkhadeo@gmail.com	krpoudel66@gmail.com
४४	लमजुङ	वीरबहादुर गुरुङ	९८४६४७२०८२	deolamjung@gmail.com	tamubb227@gmail.com
४५	तनहु	रमाकान्त शर्मा	९८५६०६०१०५		sharma.ramakanta@gmail.com
४६	स्याङ्जा	गुरुप्रसाद पौडेल	९८६०९०६२८०	deosyangja@gmail.com	guru.paudel21@gmail.com
४७	कास्की	नारायणप्रसाद सुवेदी	९८५६०२८६४१	nps2023@gmail.com	
४८	मनाङ	नारायणप्रसाद रेग्मी	९८५११७२९३१	deomanag@gmail.com	regmi26@gmail.com
४९	मुस्ताङ	टंकराज बराल	९८५६०८९६९	deomustang2016@gmail.com	baraltank@gmail.com
५०	म्याग्दी	दलबहादुर थापामगर	९८५७०४०१८८	deomyagdi@gmail.com	dbthapa2011@gmail.com
५१	पर्वत	उद्दीमराज पौडेल	९८५७६३०२६०	deoparbat@gmail.com	uddhimrajpaudel@gmail.com
५२	वाग्लुङ	कुशमराज उपाध्याय	९८५७६२९६६६	deobaglung@gmail.com	kusma2022@gmail.com
५३	गुल्मी	महेन्द्र सुवेदी	९८४७०३४०८३	deogulmi@gmail.com	mahendrasubedi21@gmail.com
५४	पाल्पा	रमेशराज पौडेल	९८५७०६५९८०	deopalpa@gmail.com	rameshrajpaudel2020@gmail.com
५५	नवलपरासी पश्चिम	दोलराज पाण्डे	९८५७०४५६०२	deonawalparasi@gmail.com	panday_dr77@yahoo.com
५६	नवलपरासी पूर्व	कृष्णचन्द्र पोखरेल	९८५५०५१८५५	deonawalpur@gmail.com	kcpokhrel@gmail.com
५७	रुपन्देही	दीपेन्द्र ढकाल	९८५७०१७२१२	deorupandehi@gmail.com	ddhaka143777@gmail.com
५८	कपिलवस्तु	थानेश्वर धिमिरे	९८५७०५१६२५	deokapivastu@gmail.com	ghimireth2025@gmail.com
५९	अर्घाखाची	मणिराम पराजुली	९८५७०६३९५५	deoargha@gmail.com	
६०	प्यूठान	शिवराज पण्डित	९८५७८३६०१९	deopyuthan32@gmail.com	shivarajpandit123@gmail.com
६१	रोल्पा	दुर्गाबहादुर खड्का	९८५७८२४१३२	deorolpa@gmail.com	durgabdrkhadka@gmail.com
६२	रुकुम पूर्व	तिलक गौतम	९८४८९५२४००		tilakgautamtalak@gmail.com
६३	रुकुम पश्चिम	ताराप्रकाश पुन मगर	९८४७८५३६२२	deorukum@gmail.com	pun.tara571@gmail.com
६४	सल्यान	लालबहादुर घर्तीमगर	९८४९२३३०४९	salyan.deo@gmail.com	lgmagar2032@gmail.com
६५	दाङ	रामलाल खड्का		deoghorahi@gmail.com	
६६	बाँके	रामसुरेश यादव	९८५८०२३१०५	deobanke@gmail.com	ramsureshyadav@gmail.com
६७	बर्दिया	महेशकेशर खनाल	९८५८०२०११३	deobardiya@gmail.com	maheshkesharkhanal@gmail.com
६८	सुर्खेत	नारायणप्रसाद पौडेल	९८४८०३०६३०	surkhet123@gmail.com	narayanprasadpaudel2018@gmail.com
६९	दैलेख	तेजबहादुर थापा	९८५८०५०४८५	deodailekh66@gmail.com	tejbdr01@gmail.com

क्र.सं.	प्रदेश/जिल्ला	कर्मचारीको नाम	सम्पर्क नं.	कार्यालयको ईमेल ठेगाना	व्यक्तिगत ईमेल ठेगाना
७०	जाजरकोट	तिलकप्रसाद भट्टराई	९८६८३३४३३८	deojajarkot@gmail.com	bhatarait333@gmail.com
७१	डोल्पा	सिंहराज डाँगी	९८५११५१५२७	deodolpa007@gmail.com	singhrajdangi@gmail.com
७२	जुम्ला	मक्करबहादुर भण्डारी	९८६३१२०९५३	deojumla@gmail.com	
७३	कालिकोट	महेशदत्त देवकोटा	९८५८३२०१०४	edcukalikot@gmail.com	maheshsatakshi@gmail.com
७४	मुगु	सूर्यबहादुर खत्री	९८५८३२०२८४	deomugu@gmail.com	suryak988@gmail.com
७५	हुम्ला	विष्णुबहादुर शाही	९८४८३१६३५५	deohumla@gmail.com	shahibishnu304@gmail.com
७६	बाजुरा	गोपालदत्त जोशी	९८५८४२०५०२	deobajur@gmail.com	gopalj50@gmail.com
७७	बझाङ	सुरेन्द्रबहादुर कठायत	९८६४३२०४१२	deobajhang@gmail.com	kathayatsb123@gmail.com
७८	अछाम	लक्ष्मण गिरी	९८५८४४०४५७	deoachham158@gmail.com	jeevangirilg@gmail.com
७९	डोटी	अमरदत्त भट्ट	९८५८४३५८९३	deodoti10@gmail.com	ndbhatta3@gmail.com
८०	कैलाली	प्रतापसिंह धामी	९८५८४२२२३२		pratapdhani37@gmail.com
८१	कञ्चनपुर	राजेन्द्रप्रसाद भट्ट	९८४१८५०७८७	deokanchapur2068@gmail.com	rpbhatta11@gmail.com
८२	डडेल्धुरा	रामदत्त भट्ट	९८४८७२३२४८	edcudd112@gmail.com	bhatramdatt653@gmail.com
८३	वैतडी	नरेन्द्र अवस्थी	९८४८४५६७५९		awasthinarendra@gmail.com
८४	दार्चुला	जयराज पन्त	९८४८८२९७५५	deodarchula@gmail.com	j2072darchula@gmail.com

४.६ सबै स्थानीय तहहरूको वेब साइट विवरण

क्रसं	स्थानीय तह	जिल्ला	तहको प्रकार	प्रदेशको नाम	Web site
१	फुङलिङ नगरपालिका	ताप्लेजुङ	नगरपालिका	प्रदेश नम्बर १	ghunglingmun.gov.np
२	आठराई त्रिवेणी गाउँपालिका	ताप्लेजुङ	गाउँपालिका	प्रदेश नम्बर १	aathraitribenimun.gov.np
३	सिदिङ्वा गाउँपालिका	ताप्लेजुङ	गाउँपालिका	प्रदेश नम्बर १	sidingbamun.gov.np
४	फक्ताङलुङ गाउँपालिका	ताप्लेजुङ	गाउँपालिका	प्रदेश नम्बर १	phaktanglungmun.gov.np
५	मिक्वाखोला गाउँपालिका	ताप्लेजुङ	गाउँपालिका	प्रदेश नम्बर १	mikwakholamun.gov.np
६	मेरिङदेन गाउँपालिका	ताप्लेजुङ	गाउँपालिका	प्रदेश नम्बर १	meringdenmun.gov.np
७	मैवाखोला गाउँपालिका	ताप्लेजुङ	गाउँपालिका	प्रदेश नम्बर १	maiwakholamun.gov.np
८	पाथीभरा याङवरक गाउँपालिका	ताप्लेजुङ	गाउँपालिका	प्रदेश नम्बर १	yangwarakmuntaplejung.gov.np
९	सिरीजङ्घा गाउँपालिका	ताप्लेजुङ	गाउँपालिका	प्रदेश नम्बर १	sirijanghamun.gov.np
१०	फिदिम नगरपालिका	पाँचथर	नगरपालिका	प्रदेश नम्बर १	phidimmun.gov.np
११	फालेलुङ गाउँपालिका	पाँचथर	गाउँपालिका	प्रदेश नम्बर १	phalelungmun.gov.np
१२	फाल्गुनन्द गाउँपालिका	पाँचथर	गाउँपालिका	प्रदेश नम्बर १	phalgunandamun.gov.np
१३	हिलिहाङ गाउँपालिका	पाँचथर	गाउँपालिका	प्रदेश नम्बर १	hilihangmun.gov.np
१४	कुम्मायक गाउँपालिका	पाँचथर	गाउँपालिका	प्रदेश नम्बर १	kummayakmun.gov.np
१५	मिक्लाजुङ गाउँपालिका	पाँचथर	गाउँपालिका	प्रदेश नम्बर १	miklajungmunpanchthar.gov.np

क्रसं	स्थानीय तह	जिल्ला	तहको प्रकार	प्रदेशको नाम	Web site
१६	तुम्बेवा गाउँपालिका	पाँचथर	गाउँपालिका	प्रदेश नम्बर १	tumwewamun.gov.np
१७	याङवरक गाउँपालिका	पाँचथर	गाउँपालिका	प्रदेश नम्बर १	yangwarakmunpanchthar.gov.np
१८	ईलाम नगरपालिका	ईलाम	नगरपालिका	प्रदेश नम्बर १	ilammun.gov.np
१९	देउमाई नगरपालिका	ईलाम	नगरपालिका	प्रदेश नम्बर १	deumaimun.gov.np
२०	माई नगरपालिका	ईलाम	नगरपालिका	प्रदेश नम्बर १	maimun.gov.np
२१	सूर्योदय नगरपालिका	ईलाम	नगरपालिका	प्रदेश नम्बर १	suryodayamun.gov.np
२२	फाकफोकथुम गाउँपालिका	ईलाम	गाउँपालिका	प्रदेश नम्बर १	phakphokthummun.gov.np
२३	चुलाचुली गाउँपालिका	ईलाम	गाउँपालिका	प्रदेश नम्बर १	chulachulimun.gov.np
२४	माईजोगमाई गाउँपालिका	ईलाम	गाउँपालिका	प्रदेश नम्बर १	maijogmaimun.gov.np
२५	माडसेबुङ गाउँपालिका	ईलाम	गाउँपालिका	प्रदेश नम्बर १	mansebungmun.gov.np
२६	रोङ गाउँपालिका	ईलाम	गाउँपालिका	प्रदेश नम्बर १	rongmun.gov.np
२७	सन्दकपुर गाउँपालिका	ईलाम	गाउँपालिका	प्रदेश नम्बर १	sandakpurmun.gov.np
२८	मेचीनगर नगरपालिका	झापा	नगरपालिका	प्रदेश नम्बर १	mechinagarmun.gov.np
२९	दमक नगरपालिका	झापा	नगरपालिका	प्रदेश नम्बर १	damakmun.gov.np
३०	कन्काई नगरपालिका	झापा	नगरपालिका	प्रदेश नम्बर १	kankaimun.gov.np
३१	भद्रपुर नगरपालिका	झापा	नगरपालिका	प्रदेश नम्बर १	bhadrapurmun.gov.np
३२	अर्जुनधारा नगरपालिका	झापा	नगरपालिका	प्रदेश नम्बर १	ariundharamun.gov.np
३३	शिवशताक्षी नगरपालिका	झापा	नगरपालिका	प्रदेश नम्बर १	shivasatakshimun.gov.np
३४	गौरादह नगरपालिका	झापा	नगरपालिका	प्रदेश नम्बर १	gauradahamun.gov.np
३५	वित्तीमोड नगरपालिका	झापा	नगरपालिका	प्रदेश नम्बर १	birtamodmun.gov.np
३६	कमल गाउँपालिका	झापा	गाउँपालिका	प्रदेश नम्बर १	kamalmun.gov.np
३७	गौरीगंज गाउँपालिका	झापा	गाउँपालिका	प्रदेश नम्बर १	gaurigunimun.gov.np
३८	बाह्रदशी गाउँपालिका	झापा	गाउँपालिका	प्रदेश नम्बर १	bahradashimun.gov.np
३९	झापा गाउँपालिका	झापा	गाउँपालिका	प्रदेश नम्बर १	jhapamun.gov.np
४०	बुद्धशान्ति गाउँपालिका	झापा	गाउँपालिका	प्रदेश नम्बर १	buddhashantimun.gov.np
४१	हल्दिवारी गाउँपालिका	झापा	गाउँपालिका	प्रदेश नम्बर १	haldibarimun.gov.np
४२	कचनकवल गाउँपालिका	झापा	गाउँपालिका	प्रदेश नम्बर १	kachankawalmun.gov.np
४३	विराटनगर महानगरपालिका	मोरंग	महानगरपालिका	प्रदेश नम्बर १	biratnagarmun.gov.np
४४	बेलवारी नगरपालिका	मोरंग	नगरपालिका	प्रदेश नम्बर १	belbarimun.gov.np
४५	लेटाङ नगरपालिका	मोरंग	नगरपालिका	प्रदेश नम्बर १	letangmun.gov.np
४६	पथरी शनिश्चरे नगरपालिका	मोरंग	नगरपालिका	प्रदेश नम्बर १	patharishanishcharemun.gov.np
४७	रंगेली नगरपालिका	मोरंग	नगरपालिका	प्रदेश नम्बर १	rangelimun.gov.np
४८	रतुवामाई नगरपालिका	मोरंग	नगरपालिका	प्रदेश नम्बर १	ratuwamaimun.gov.np
४९	सुनवर्षि नगरपालिका	मोरंग	नगरपालिका	प्रदेश नम्बर १	sunawarshimun.gov.np
५०	उर्लावारी नगरपालिका	मोरंग	नगरपालिका	प्रदेश नम्बर १	urlabarimun.gov.np

क्रसं	स्थानीय तह	जिल्ला	तहको प्रकार	प्रदेशको नाम	Web site
५१	सुन्दरहरैचा नगरपालिका	मोरंग	नगरपालिका	प्रदेश नम्बर १	sundarharaichamun.gov.np
५२	बुढीगंगा गाउँपालिका	मोरंग	गाउँपालिका	प्रदेश नम्बर १	budhigangamunmorang.gov.np
५३	धनपालथान गाउँपालिका	मोरंग	गाउँपालिका	प्रदेश नम्बर १	dhanapalthanmun.gov.np
५४	ग्रामथान गाउँपालिका	मोरंग	गाउँपालिका	प्रदेश नम्बर १	gramthanmun.gov.np
५५	जहदा गाउँपालिका	मोरंग	गाउँपालिका	प्रदेश नम्बर १	jahadamun.gov.np
५६	कानेपोखरी गाउँपालिका	मोरंग	गाउँपालिका	प्रदेश नम्बर १	kanepokharimun.gov.np
५७	कटहरी गाउँपालिका	मोरंग	गाउँपालिका	प्रदेश नम्बर १	katarhimun.gov.np
५८	केरावारी गाउँपालिका	मोरंग	गाउँपालिका	प्रदेश नम्बर १	kerabarimun.gov.np
५९	मिकलाजुङ गाउँपालिका	मोरंग	गाउँपालिका	प्रदेश नम्बर १	miklajungmunmorang.gov.np
६०	ईटहरी उपमहानगरपालिका	सुनसरी	उपमहानगरपालिका	प्रदेश नम्बर १	itaharimun.gov.np
६१	धरान उपमहानगरपालिका	सुनसरी	उपमहानगरपालिका	प्रदेश नम्बर १	dharan.gov.np
६२	ईनरुवा नगरपालिका	सुनसरी	नगरपालिका	प्रदेश नम्बर १	inaruwamun.gov.np
६३	दुहवी नगरपालिका	सुनसरी	नगरपालिका	प्रदेश नम्बर १	duhabimun.gov.np
६४	रामधुनी नगरपालिका	सुनसरी	नगरपालिका	प्रदेश नम्बर १	ramdhunimun.gov.np
६५	बराहक्षेत्र नगरपालिका	सुनसरी	नगरपालिका	प्रदेश नम्बर १	barahamun.gov.np
६६	देवानगञ्ज गाउँपालिका	सुनसरी	गाउँपालिका	प्रदेश नम्बर १	dewanganjmun.gov.np
६७	कोशी गाउँपालिका	सुनसरी	गाउँपालिका	प्रदेश नम्बर १	koshimun.gov.np
६८	गढी गाउँपालिका	सुनसरी	गाउँपालिका	प्रदेश नम्बर १	gadhimun.gov.np
६९	बर्जु गाउँपालिका	सुनसरी	गाउँपालिका	प्रदेश नम्बर १	barjumun.gov.np
७०	भोक्राहा नरसिंह गाउँपालिका	सुनसरी	गाउँपालिका	प्रदेश नम्बर १	bhokrahamun.gov.np
७१	हरिनगर गाउँपालिका	सुनसरी	गाउँपालिका	प्रदेश नम्बर १	harinagaramun.gov.np
७२	पाख्रिबास नगरपालिका	धनकुटा	नगरपालिका	प्रदेश नम्बर १	pakhribasmun.gov.np
७३	धनकुटा नगरपालिका	धनकुटा	नगरपालिका	प्रदेश नम्बर १	dhankutamun.gov.np
७४	महालक्ष्मी नगरपालिका	धनकुटा	नगरपालिका	प्रदेश नम्बर १	mahalaxmimundhankuta.gov.np
७५	साँगुरीगढी गाउँपालिका	धनकुटा	गाउँपालिका	प्रदेश नम्बर १	sangurigadhimun.gov.np
७६	सहिदभूमि गाउँपालिका	धनकुटा	गाउँपालिका	प्रदेश नम्बर १	khalsachhintangshahidbhumimun.gov.np
७७	छथर जोरपाटी गाउँपालिका	धनकुटा	गाउँपालिका	प्रदेश नम्बर १	chhatharjorpatimun.gov.np
७८	चौविसे गाउँपालिका	धनकुटा	गाउँपालिका	प्रदेश नम्बर १	choubisemun.gov.np
७९	म्याङलुङ नगरपालिका	तेहथुम	नगरपालिका	प्रदेश नम्बर १	myanglungmun.gov.np
८०	लालीगुराँस नगरपालिका	तेहथुम	नगरपालिका	प्रदेश नम्बर १	laliguransmun.gov.np
८१	आठराई गाउँपालिका	तेहथुम	गाउँपालिका	प्रदेश नम्बर १	aathraimun.gov.np
८२	छथर गाउँपालिका	तेहथुम	गाउँपालिका	प्रदेश नम्बर १	chhatharmun.gov.np
८३	फेदाप गाउँपालिका	तेहथुम	गाउँपालिका	प्रदेश नम्बर १	phedapmun.gov.np
८४	मेन्छयायेम गाउँपालिका	तेहथुम	गाउँपालिका	प्रदेश नम्बर १	menchhayayemun.gov.np
८५	चैनपुर नगरपालिका	संखुवासभा	नगरपालिका	प्रदेश नम्बर १	chainpurmun.gov.np

क्रसं	स्थानीय तह	जिल्ला	तहको प्रकार	प्रदेशको नाम	Web site
८६	धर्मदेवी नगरपालिका	संखुवासभा	नगरपालिका	प्रदेश नम्बर १	dharmadevimun.gov.np
८७	खाँदवारी नगरपालिका	संखुवासभा	नगरपालिका	प्रदेश नम्बर १	khandbarimun.gov.np
८८	मादी नगरपालिका	संखुवासभा	नगरपालिका	प्रदेश नम्बर १	madimunsankhuwasabha.gov.np
८९	पाँचखपन नगरपालिका	संखुवासभा	नगरपालिका	प्रदेश नम्बर १	panchkhapanmun.gov.np
९०	भोटखोला गाउँपालिका	संखुवासभा	गाउँपालिका	प्रदेश नम्बर १	bhotkholamun.gov.np
९१	चिचिला गाउँपालिका	संखुवासभा	गाउँपालिका	प्रदेश नम्बर १	chichilamun.gov.np
९२	मकालु गाउँपालिका	संखुवासभा	गाउँपालिका	प्रदेश नम्बर १	makalumun.gov.np
९३	सभापोखरी गाउँपालिका	संखुवासभा	गाउँपालिका	प्रदेश नम्बर १	savapokharimun.gov.np
९४	सिलीचोड गाउँपालिका	संखुवासभा	गाउँपालिका	प्रदेश नम्बर १	silichongmun.gov.np
९५	भोजपुर नगरपालिका	भोजपुर	नगरपालिका	प्रदेश नम्बर १	bhojpurmun.gov.np
९६	षडानन्द नगरपालिका	भोजपुर	नगरपालिका	प्रदेश नम्बर १	shadanandamun.gov.np
९७	टम्केमैयुङ गाउँपालिका	भोजपुर	गाउँपालिका	प्रदेश नम्बर १	tyamkemaikumun.gov.np
९८	रामप्रसाद राई गाउँपालिका	भोजपुर	गाउँपालिका	प्रदेश नम्बर १	ramprasadrainmun.gov.np
९९	अरुण गाउँपालिका	भोजपुर	गाउँपालिका	प्रदेश नम्बर १	arunmun.gov.np
१००	पौवादुङमा गाउँपालिका	भोजपुर	गाउँपालिका	प्रदेश नम्बर १	pauwadungmamun.gov.np
१०१	साल्पासिलिछो गाउँपालिका	भोजपुर	गाउँपालिका	प्रदेश नम्बर १	salpasilichomun.gov.np
१०२	आमचोक गाउँपालिका	भोजपुर	गाउँपालिका	प्रदेश नम्बर १	amchowkmun.gov.np
१०३	हतुवागढी गाउँपालिका	भोजपुर	गाउँपालिका	प्रदेश नम्बर १	hatuwagadhimun.gov.np
१०४	सोलुदुधकुण्ड नगरपालिका	सोलुखुम्बु	नगरपालिका	प्रदेश नम्बर १	solududhkundamun.gov.np
१०५	माप्य दुधकोशी गाउँपालिका	सोलुखुम्बु	गाउँपालिका	प्रदेश नम्बर १	dudhkoshimun.gov.np
१०६	खुम्बु पासाङल्हमु गाउँपालिका	सोलुखुम्बु	गाउँपालिका	प्रदेश नम्बर १	khumbupasanglhamumun.gov.np
१०७	थुलुङ दुधकोशी गाउँपालिका	सोलुखुम्बु	गाउँपालिका	प्रदेश नम्बर १	dudhkaushikamun.gov.np
१०८	नेचासल्यान गाउँपालिका	सोलुखुम्बु	गाउँपालिका	प्रदेश नम्बर १	nechasalyanmun.gov.np
१०९	माहाकुलुङ गाउँपालिका	सोलुखुम्बु	गाउँपालिका	प्रदेश नम्बर १	mahakulungmun.gov.np
११०	लिखु पिके गाउँपालिका	सोलुखुम्बु	गाउँपालिका	प्रदेश नम्बर १	likhupikemun.gov.np
१११	सोताङ गाउँपालिका	सोलुखुम्बु	गाउँपालिका	प्रदेश नम्बर १	sotangmun.gov.np
११२	सिद्धिचरण नगरपालिका	ओखलढुंगा	नगरपालिका	प्रदेश नम्बर १	siddhicharanmun.gov.np
११३	खिजिदेम्बा गाउँपालिका	ओखलढुंगा	गाउँपालिका	प्रदेश नम्बर १	khijidembamun.gov.np
११४	चम्पादेवी गाउँपालिका	ओखलढुंगा	गाउँपालिका	प्रदेश नम्बर १	champadevimun.gov.np
११५	चिशंखुगढी गाउँपालिका	ओखलढुंगा	गाउँपालिका	प्रदेश नम्बर १	chishankhugadhimun.gov.np
११६	मानेभञ्ज्याङ गाउँपालिका	ओखलढुंगा	गाउँपालिका	प्रदेश नम्बर १	manebhanjyangmun.gov.np
११७	मोलुङ गाउँपालिका	ओखलढुंगा	गाउँपालिका	प्रदेश नम्बर १	molungmun.gov.np
११८	लिखु गाउँपालिका	ओखलढुंगा	गाउँपालिका	प्रदेश नम्बर १	likhumunokhaldhunga.gov.np
११९	सुनकोशी गाउँपालिका	ओखलढुंगा	गाउँपालिका	प्रदेश नम्बर १	sunkoshimunokhaldhunga.gov.np
१२०	हलेसी तुवाचुङ नगरपालिका	खोटाङ	नगरपालिका	प्रदेश नम्बर १	halesituwachungmun.gov.np

क्रसं	स्थानीय तह	जिल्ला	तहको प्रकार	प्रदेशको नाम	Web site
१२१	दिक्तेल रुपाकोट मझुवागढी नगरपालिका	खोटाङ	नगरपालिका	प्रदेश नम्बर १	rupakotmajhuwagadhmun.gov.np
१२२	ऐसेलुखर्क गाउँपालिका	खोटाङ	गाउँपालिका	प्रदेश नम्बर १	aiselukharkamun.gov.np
१२३	रावा बेसी गाउँपालिका	खोटाङ	गाउँपालिका	प्रदेश नम्बर १	lamidandamun.gov.np
१२४	जन्तेढुंगा गाउँपालिका	खोटाङ	गाउँपालिका	प्रदेश नम्बर १	jantedhungamun.gov.np
१२५	खोटेहाङ गाउँपालिका	खोटाङ	गाउँपालिका	प्रदेश नम्बर १	khotehangmun.gov.np
१२६	केपिलासगढी गाउँपालिका	खोटाङ	गाउँपालिका	प्रदेश नम्बर १	kepilasgadhmun.gov.np
१२७	दिप्रुङ चुङ्चुम्मा गाउँपालिका	खोटाङ	गाउँपालिका	प्रदेश नम्बर १	diprungmun.gov.np
१२८	साकेला गाउँपालिका	खोटाङ	गाउँपालिका	प्रदेश नम्बर १	sakelamun.gov.np
१२९	वराहपोखरी गाउँपालिका	खोटाङ	गाउँपालिका	प्रदेश नम्बर १	barahapokharimun.gov.np
१३०	कटारी नगरपालिका	उदयपुर	नगरपालिका	प्रदेश नम्बर १	katarimun.gov.np
१३१	चौदण्डीगढी नगरपालिका	उदयपुर	नगरपालिका	प्रदेश नम्बर १	chaudandigadhmun.gov.np
१३२	त्रियुगा नगरपालिका	उदयपुर	नगरपालिका	प्रदेश नम्बर १	triyugamun.gov.np
१३३	वेलका नगरपालिका	उदयपुर	नगरपालिका	प्रदेश नम्बर १	belakamun.gov.np
१३४	उदयपुरगढी गाउँपालिका	उदयपुर	गाउँपालिका	प्रदेश नम्बर १	udayapurghadhmun.gov.np
१३५	ताप्ली गाउँपालिका	उदयपुर	गाउँपालिका	प्रदेश नम्बर १	taplimun.gov.np
१३६	रौतामाई गाउँपालिका	उदयपुर	गाउँपालिका	प्रदेश नम्बर १	rautamaimun.gov.np
१३७	लिम्चुङ्बुङ गाउँपालिका	उदयपुर	गाउँपालिका	प्रदेश नम्बर १	sunkoshimunudayapur.gov.np
१३८	राजविराज नगरपालिका	सप्तरी	नगरपालिका	प्रदेश नम्बर २	rajbirajmun.gov.np
१३९	कञ्चनरुप नगरपालिका	सप्तरी	नगरपालिका	प्रदेश नम्बर २	kanchanrupmun.gov.np
१४०	डाकनेश्वरी नगरपालिका	सप्तरी	नगरपालिका	प्रदेश नम्बर २	dakneshworimun.gov.np
१४१	बोदेबरसाईन नगरपालिका	सप्तरी	नगरपालिका	प्रदेश नम्बर २	bodebarsainmun.gov.np
१४२	खडक नगरपालिका	सप्तरी	नगरपालिका	प्रदेश नम्बर २	khadakmun.gov.np
१४३	शम्भुनाथ नगरपालिका	सप्तरी	नगरपालिका	प्रदेश नम्बर २	shambhunathmun.gov.np
१४४	सुरुङ्गा नगरपालिका	सप्तरी	नगरपालिका	प्रदेश नम्बर २	surungamun.gov.np
१४५	हनुमाननगर कङ्कालिनी नगरपालिका	सप्तरी	नगरपालिका	प्रदेश नम्बर २	hanumannagarkankalinimun.gov.np
१४६	सप्तकोशी नगरपालिका	सप्तरी	नगरपालिका	प्रदेश नम्बर २	saptakoshimun.gov.np
१४७	अग्निसाइर कृष्णासरवन गाउँपालिका	सप्तरी	गाउँपालिका	प्रदेश नम्बर २	agnisairkrishnasawaranmun.gov.np
१४८	छिन्नमस्ता गाउँपालिका	सप्तरी	गाउँपालिका	प्रदेश नम्बर २	chhinnamastamun.gov.np
१४९	महादेवा गाउँपालिका	सप्तरी	गाउँपालिका	प्रदेश नम्बर २	mahadevamun.gov.np
१५०	तिरहुत गाउँपालिका	सप्तरी	गाउँपालिका	प्रदेश नम्बर २	tirahutmun.gov.np
१५१	तिलाठी कोईलाडी गाउँपालिका	सप्तरी	गाउँपालिका	प्रदेश नम्बर २	tilathikoiladimun.gov.np
१५२	रूपनी गाउँपालिका	सप्तरी	गाउँपालिका	प्रदेश नम्बर २	rupanimun.gov.np
१५३	राजगढ गाउँपालिका	सप्तरी	गाउँपालिका	प्रदेश नम्बर २	belhichapenamun.gov.np

क्रं	स्थानीय तह	जिल्ला	तहको प्रकार	प्रदेशको नाम	Web site
१५४	बिष्णुपुर गाउँपालिका	सप्तरी	गाउँपालिका	प्रदेश नम्बर २	bishnupurmunsaptari.gov.np
१५५	बलान-बिहुल गाउँपालिका	सप्तरी	गाउँपालिका	प्रदेश नम्बर २	balanbihulmun.gov.np
१५६	लहान नगरपालिका	सिराहा	नगरपालिका	प्रदेश नम्बर २	lahanmun.gov.np
१५७	धनगढीमाई नगरपालिका	सिराहा	नगरपालिका	प्रदेश नम्बर २	dhangadhimaimun.gov.np
१५८	सिरहा नगरपालिका	सिराहा	नगरपालिका	प्रदेश नम्बर २	sirahamun.gov.np
१५९	गोलबजार नगरपालिका	सिराहा	नगरपालिका	प्रदेश नम्बर २	golbazarmun.gov.np
१६०	मिर्चैयाँ नगरपालिका	सिराहा	नगरपालिका	प्रदेश नम्बर २	mirchayamun.gov.np
१६१	कल्याणपुर नगरपालिका	सिराहा	नगरपालिका	प्रदेश नम्बर २	kalyanpurmun.gov.np
१६२	कर्जन्हा नगरपालिका	सिराहा	नगरपालिका	प्रदेश नम्बर २	karjanhamun.gov.np
१६३	सुखीपुर नगरपालिका	सिराहा	नगरपालिका	प्रदेश नम्बर २	sukhipurmun.gov.np
१६४	भगवानपुर गाउँपालिका	सिराहा	गाउँपालिका	प्रदेश नम्बर २	bhagwanpurmun.gov.np
१६५	औरही गाउँपालिका	सिराहा	गाउँपालिका	प्रदेश नम्बर २	aurahimunsiraha.gov.np
१६६	विष्णुपुर गाउँपालिका	सिराहा	गाउँपालिका	प्रदेश नम्बर २	bishnupurmunsiraha.gov.np
१६७	बरियारपट्टी गाउँपालिका	सिराहा	गाउँपालिका	प्रदेश नम्बर २	bariyapattimun.gov.np
१६८	लक्ष्मीपुर पतारी गाउँपालिका	सिराहा	गाउँपालिका	प्रदेश नम्बर २	laxmipurpatarimun.gov.np
१६९	नरहा गाउँपालिका	सिराहा	गाउँपालिका	प्रदेश नम्बर २	narahamun.gov.np
१७०	सखुवानान्कारकट्टी गाउँपालिका	सिराहा	गाउँपालिका	प्रदेश नम्बर २	sakhuvanankarkattimun.gov.np
१७१	अर्नमा गाउँपालिका	सिराहा	गाउँपालिका	प्रदेश नम्बर २	anarmamun.gov.np
१७२	नवराजपुर गाउँपालिका	सिराहा	गाउँपालिका	प्रदेश नम्बर २	nawarajpurmun.gov.np
१७३	जनकपुरधाम उपमहानगरपालिका	धनुषा	उपमहानगरपालिका	प्रदेश नम्बर २	janakpurmun.gov.np
१७४	क्षिणेश्वरनाथ नगरपालिका	धनुषा	नगरपालिका	प्रदेश नम्बर २	kshreshwornathmun.gov.np
१७५	गणेशमान चारनाथ नगरपालिका	धनुषा	नगरपालिका	प्रदेश नम्बर २	ganeshmancharnathmun.gov.np
१७६	धनुषाधाम नगरपालिका	धनुषा	नगरपालिका	प्रदेश नम्बर २	dhanushadhammun.gov.np
१७७	नगराइन नगरपालिका	धनुषा	नगरपालिका	प्रदेश नम्बर २	nagrainmun.gov.np
१७८	विदेह नगरपालिका	धनुषा	नगरपालिका	प्रदेश नम्बर २	bidehamun.gov.np
१७९	मिथिला नगरपालिका	धनुषा	नगरपालिका	प्रदेश नम्बर २	mithilamun.gov.np
१८०	शहीदनगर नगरपालिका	धनुषा	नगरपालिका	प्रदेश नम्बर २	shahidnagarmun.gov.np
१८१	सबैला नगरपालिका	धनुषा	नगरपालिका	प्रदेश नम्बर २	sabailamun.gov.np
१८२	कमला नगरपालिका	धनुषा	नगरपालिका	प्रदेश नम्बर २	kamalamun.gov.np
१८३	मिथिला बिहारी नगरपालिका	धनुषा	नगरपालिका	प्रदेश नम्बर २	mithilabiharimun.gov.np
१८४	हंसपुर नगरपालिका	धनुषा	नगरपालिका	प्रदेश नम्बर २	hansapurmun.gov.np
१८५	जनकनन्दिनी गाउँपालिका	धनुषा	गाउँपालिका	प्रदेश नम्बर २	janaknandinimun.gov.np
१८६	बटेश्वर गाउँपालिका	धनुषा	गाउँपालिका	प्रदेश नम्बर २	bateshwormun.gov.np

क्रसं	स्थानीय तह	जिल्ला	तहको प्रकार	प्रदेशको नाम	Web site
१८७	मुखियापट्टी मुसहरमिया गाउँपालिका	धनुषा	गाउँपालिका	प्रदेश नम्बर २	mukhiyapattimusaharmiyamun.gov.np
१८८	लक्ष्मीनिया गाउँपालिका	धनुषा	गाउँपालिका	प्रदेश नम्बर २	laxminiyamun.gov.np
१८९	औरही गाउँपालिका	धनुषा	गाउँपालिका	प्रदेश नम्बर २	aurahimundhanusha.gov.np
१९०	धनौजी गाउँपालिका	धनुषा	गाउँपालिका	प्रदेश नम्बर २	dhanaujimun.gov.np
१९१	जलेश्वर नगरपालिका	महोत्तरी	नगरपालिका	प्रदेश नम्बर २	jaleshwormun.gov.np
१९२	बर्दिबास नगरपालिका	महोत्तरी	नगरपालिका	प्रदेश नम्बर २	bardibasmun.gov.np
१९३	गौशाला नगरपालिका	महोत्तरी	नगरपालिका	प्रदेश नम्बर २	gaushalamun.gov.np
१९४	लोहरपट्टी नगरपालिका	महोत्तरी	नगरपालिका	प्रदेश नम्बर २	loharpattimun.gov.np
१९५	रामगोपालपुर नगरपालिका	महोत्तरी	नगरपालिका	प्रदेश नम्बर २	ramgopalpurmun.gov.np
१९६	मनरा शिसवा नगरपालिका	महोत्तरी	नगरपालिका	प्रदेश नम्बर २	manrashiswamun.gov.np
१९७	मटिहानी नगरपालिका	महोत्तरी	नगरपालिका	प्रदेश नम्बर २	matihanimun.gov.np
१९८	भँगाहा नगरपालिका	महोत्तरी	नगरपालिका	प्रदेश नम्बर २	bhagahamun.gov.np
१९९	बलवा नगरपालिका	महोत्तरी	नगरपालिका	प्रदेश नम्बर २	balwamun.gov.np
२००	औरही नगरपालिका	महोत्तरी	नगरपालिका	प्रदेश नम्बर २	aurahimunmahottari.gov.np
२०१	एकडारा गाउँपालिका	महोत्तरी	गाउँपालिका	प्रदेश नम्बर २	ekdaramun.gov.np
२०२	सोनमा गाउँपालिका	महोत्तरी	गाउँपालिका	प्रदेश नम्बर २	sonmamun.gov.np
२०३	साम्सी गाउँपालिका	महोत्तरी	गाउँपालिका	प्रदेश नम्बर २	samsimun.gov.np
२०४	महोत्तरी गाउँपालिका	महोत्तरी	गाउँपालिका	प्रदेश नम्बर २	mahottarimun.gov.np
२०५	पिपरा गाउँपालिका	महोत्तरी	गाउँपालिका	प्रदेश नम्बर २	pipramun.gov.np
२०६	ईश्वरपुर नगरपालिका	सर्लाही	नगरपालिका	प्रदेश नम्बर २	ishworpurmun.gov.np
२०७	मलंगवा नगरपालिका	सर्लाही	नगरपालिका	प्रदेश नम्बर २	malangwamun.gov.np
२०८	लालबन्दी नगरपालिका	सर्लाही	नगरपालिका	प्रदेश नम्बर २	lalbandimun.gov.np
२०९	हरिपुर नगरपालिका	सर्लाही	नगरपालिका	प्रदेश नम्बर २	hariपुरmun.gov.np
२१०	हरिपुर्वा नगरपालिका	सर्लाही	नगरपालिका	प्रदेश नम्बर २	hariपुरwamun.gov.np
२११	हरिवन नगरपालिका	सर्लाही	नगरपालिका	प्रदेश नम्बर २	harionmun.gov.np
२१२	बरहथवा नगरपालिका	सर्लाही	नगरपालिका	प्रदेश नम्बर २	barhathwamun.gov.np
२१३	बलरा नगरपालिका	सर्लाही	नगरपालिका	प्रदेश नम्बर २	balramun.gov.np
२१४	गोडैटा नगरपालिका	सर्लाही	नगरपालिका	प्रदेश नम्बर २	godaitamun.gov.np
२१५	बागमती नगरपालिका	सर्लाही	नगरपालिका	प्रदेश नम्बर २	bagmatimunsarlahi.gov.np
२१६	कविलासी नगरपालिका	सर्लाही	नगरपालिका	प्रदेश नम्बर २	kawilasimun.gov.np
२१७	चक्रघट्टा गाउँपालिका	सर्लाही	गाउँपालिका	प्रदेश नम्बर २	chakraghattamun.gov.np
२१८	चन्द्रनगर गाउँपालिका	सर्लाही	गाउँपालिका	प्रदेश नम्बर २	chandranagarmun.gov.np
२१९	धनकौल गाउँपालिका	सर्लाही	गाउँपालिका	प्रदेश नम्बर २	dhankaulmun.gov.np
२२०	ब्रह्मपुरी गाउँपालिका	सर्लाही	गाउँपालिका	प्रदेश नम्बर २	brahmapurimun.gov.np

क्रसं	स्थानीय तह	जिल्ला	तहको प्रकार	प्रदेशको नाम	Web site
२२१	रामनगर गाउँपालिका	सर्लाही	गाउँपालिका	प्रदेश नम्बर २	ramnagarmun.gov.np
२२२	विष्णु गाउँपालिका	सर्लाही	गाउँपालिका	प्रदेश नम्बर २	bishnumun.gov.np
२२३	कौडेना गाउँपालिका	सर्लाही	गाउँपालिका	प्रदेश नम्बर २	kaudenamun.gov.np
२२४	पर्सा गाउँपालिका	सर्लाही	गाउँपालिका	प्रदेश नम्बर २	parsamun.gov.np
२२५	बसबरीया गाउँपालिका	सर्लाही	गाउँपालिका	प्रदेश नम्बर २	basbariyamun.gov.np
२२६	कमलामाई नगरपालिका	सिन्धुली	नगरपालिका	प्रदेश नम्बर ३	kalamaimun.gov.np
२२७	दुधौली नगरपालिका	सिन्धुली	नगरपालिका	प्रदेश नम्बर ३	dudhauhimun.gov.np
२२८	गोलनजर गाउँपालिका	सिन्धुली	गाउँपालिका	प्रदेश नम्बर ३	golanjormun.gov.np
२२९	घ्याङलेख गाउँपालिका	सिन्धुली	गाउँपालिका	प्रदेश नम्बर ३	ghyanglekhumun.gov.np
२३०	तीनपाटन गाउँपालिका	सिन्धुली	गाउँपालिका	प्रदेश नम्बर ३	tinpatanmun.gov.np
२३१	फिक्कल गाउँपालिका	सिन्धुली	गाउँपालिका	प्रदेश नम्बर ३	phikkalmun.gov.np
२३२	मरिण गाउँपालिका	सिन्धुली	गाउँपालिका	प्रदेश नम्बर ३	marinmun.gov.np
२३३	सुनकोशी गाउँपालिका	सिन्धुली	गाउँपालिका	प्रदेश नम्बर ३	sunkoshimunsindhuli.gov.np
२३४	हरिहरपुरगढी गाउँपालिका	सिन्धुली	गाउँपालिका	प्रदेश नम्बर ३	hariharpurgadhimmun.gov.np
२३५	मन्थली नगरपालिका	रामेछाप	नगरपालिका	प्रदेश नम्बर ३	manthalimun.gov.np
२३६	रामेछाप नगरपालिका	रामेछाप	नगरपालिका	प्रदेश नम्बर ३	ramechhapmun.gov.np
२३७	उमाकुण्ड गाउँपालिका	रामेछाप	गाउँपालिका	प्रदेश नम्बर ३	umakundamun.gov.np
२३८	खाँडादेवी गाउँपालिका	रामेछाप	गाउँपालिका	प्रदेश नम्बर ३	khandadevimun.gov.np
२३९	गोकुलगङ्गा गाउँपालिका	रामेछाप	गाउँपालिका	प्रदेश नम्बर ३	gokulgangamun.gov.np
२४०	दोरम्बा गाउँपालिका	रामेछाप	गाउँपालिका	प्रदेश नम्बर ३	dorambamun.gov.np
२४१	लिखु तामाकोशी गाउँपालिका	रामेछाप	गाउँपालिका	प्रदेश नम्बर ३	likhumunramechhap.gov.np
२४२	सुनापती गाउँपालिका	रामेछाप	गाउँपालिका	प्रदेश नम्बर ३	sunapatimun.gov.np
२४३	जिरी नगरपालिका	दोलखा	नगरपालिका	प्रदेश नम्बर ३	jirimun.gov.np
२४४	भिमेश्वर नगरपालिका	दोलखा	नगरपालिका	प्रदेश नम्बर ३	bhimeshwormun.gov.np
२४५	कालिन्चोक गाउँपालिका	दोलखा	गाउँपालिका	प्रदेश नम्बर ३	kalinchowkmun.gov.np
२४६	गौरीशङ्कर गाउँपालिका	दोलखा	गाउँपालिका	प्रदेश नम्बर ३	gaurishankarmun.gov.np
२४७	तामाकोशी गाउँपालिका	दोलखा	गाउँपालिका	प्रदेश नम्बर ३	tamakoshimun.gov.np
२४८	मेलुङ्ग गाउँपालिका	दोलखा	गाउँपालिका	प्रदेश नम्बर ३	melungmun.gov.np
२४९	विगु गाउँपालिका	दोलखा	गाउँपालिका	प्रदेश नम्बर ३	bigumun.gov.np
२५०	वैतेश्वर गाउँपालिका	दोलखा	गाउँपालिका	प्रदेश नम्बर ३	baiteshwormun.gov.np
२५१	शैलुङ्ग गाउँपालिका	दोलखा	गाउँपालिका	प्रदेश नम्बर ३	shailungmun.gov.np
२५२	चौतारा साँगाचोकगढी नगरपालिका	सिन्धुपाल्चोक	नगरपालिका	प्रदेश नम्बर ३	chautarasangachowkgadhimmun.gov.np
२५३	बाह्रविसे नगरपालिका	सिन्धुपाल्चोक	नगरपालिका	प्रदेश नम्बर ३	bahrbisemun.gov.np
२५४	मेलम्ची नगरपालिका	सिन्धुपाल्चोक	नगरपालिका	प्रदेश नम्बर ३	melamchimun.gov.np

क्रसं	स्थानीय तह	जिल्ला	तहको प्रकार	प्रदेशको नाम	Web site
२५५	ईन्द्रावती गाउँपालिका	सिन्धुपाल्चोक	गाउँपालिका	प्रदेश नम्बर ३	indrawatimun.gov.np
२५६	जुगल गाउँपालिका	सिन्धुपाल्चोक	गाउँपालिका	प्रदेश नम्बर ३	jugalmun.gov.np
२५७	पाँचपोखरी थाङपाल गाउँपालिका	सिन्धुपाल्चोक	गाउँपालिका	प्रदेश नम्बर ३	panchpokharithangpalmun.gov.np
२५८	बलेफी गाउँपालिका	सिन्धुपाल्चोक	गाउँपालिका	प्रदेश नम्बर ३	balephimun.gov.np
२५९	भोटेकोशी गाउँपालिका	सिन्धुपाल्चोक	गाउँपालिका	प्रदेश नम्बर ३	bhotekoshimun.gov.np
२६०	लिसङ्खु पाखर गाउँपालिका	सिन्धुपाल्चोक	गाउँपालिका	प्रदेश नम्बर ३	lisanhupakharmun.gov.np
२६१	सुनकोशी गाउँपालिका	सिन्धुपाल्चोक	गाउँपालिका	प्रदेश नम्बर ३	sunkoshimunsindhupalchowk.gov.np
२६२	हेलम्बु गाउँपालिका	सिन्धुपाल्चोक	गाउँपालिका	प्रदेश नम्बर ३	helambumun.gov.np
२६३	त्रिपुरासुन्दरी गाउँपालिका	सिन्धुपाल्चोक	गाउँपालिका	प्रदेश नम्बर ३	tripurasundarimunsindhupalchowk.gov.np
२६४	धुलिखेल नगरपालिका	काभ्रेपलान्चोक	नगरपालिका	प्रदेश नम्बर ३	dhulikhelmun.gov.np
२६५	बनेपा नगरपालिका	काभ्रेपलान्चोक	नगरपालिका	प्रदेश नम्बर ३	banepamun.gov.np
२६६	पनौती नगरपालिका	काभ्रेपलान्चोक	नगरपालिका	प्रदेश नम्बर ३	panautimun.gov.np
२६७	पाँचखाल नगरपालिका	काभ्रेपलान्चोक	नगरपालिका	प्रदेश नम्बर ३	panchkhalmun.gov.np
२६८	नमोबुद्ध नगरपालिका	काभ्रेपलान्चोक	नगरपालिका	प्रदेश नम्बर ३	namobuddhamun.gov.np
२६९	मण्डनदेउपुर नगरपालिका	काभ्रेपलान्चोक	नगरपालिका	प्रदेश नम्बर ३	mandandeupurmun.gov.np
२७०	खानीखोला गाउँपालिका	काभ्रेपलान्चोक	गाउँपालिका	प्रदेश नम्बर ३	khanikholamun.gov.np
२७१	चौरीदेउराली गाउँपालिका	काभ्रेपलान्चोक	गाउँपालिका	प्रदेश नम्बर ३	chaurideuralimun.gov.np
२७२	तेमाल गाउँपालिका	काभ्रेपलान्चोक	गाउँपालिका	प्रदेश नम्बर ३	temalmun.gov.np
२७३	बेथानचोक गाउँपालिका	काभ्रेपलान्चोक	गाउँपालिका	प्रदेश नम्बर ३	bethanchowkmun.gov.np
२७४	भुम्लु गाउँपालिका	काभ्रेपलान्चोक	गाउँपालिका	प्रदेश नम्बर ३	bhumlumun.gov.np
२७५	महाभारत गाउँपालिका	काभ्रेपलान्चोक	गाउँपालिका	प्रदेश नम्बर ३	mahabharatmun.gov.np
२७६	रोशी गाउँपालिका	काभ्रेपलान्चोक	गाउँपालिका	प्रदेश नम्बर ३	roshimun.gov.np
२७७	ललितपुर महानगरपालिका	ललितपुर	महानगरपालिका	प्रदेश नम्बर ३	lalitpurmun.gov.np
२७८	गोदावरी नगरपालिका	ललितपुर	नगरपालिका	प्रदेश नम्बर ३	godawarimunlalitpur.gov.np
२७९	महालक्ष्मी नगरपालिका	ललितपुर	नगरपालिका	प्रदेश नम्बर ३	mahalaxmimunlalitpur.gov.np
२८०	कोन्ज्योसोम गाउँपालिका	ललितपुर	गाउँपालिका	प्रदेश नम्बर ३	konjyosommun.gov.np
२८१	बागमती गाउँपालिका	ललितपुर	गाउँपालिका	प्रदेश नम्बर ३	bagmatimunlalitpur.gov.np
२८२	महाङ्काल गाउँपालिका	ललितपुर	गाउँपालिका	प्रदेश नम्बर ३	mahankalmun.gov.np
२८३	चाँगुनारायण नगरपालिका	भक्तपुर	नगरपालिका	प्रदेश नम्बर ३	changunarayanmun.gov.np
२८४	भक्तपुर नगरपालिका	भक्तपुर	नगरपालिका	प्रदेश नम्बर ३	bhaktapurmun.gov.np
२८५	मध्यपुर थिमी नगरपालिका	भक्तपुर	नगरपालिका	प्रदेश नम्बर ३	madhyapurthimimun.gov.np
२८६	सूर्यविनायक नगरपालिका	भक्तपुर	नगरपालिका	प्रदेश नम्बर ३	suryabinayakmun.gov.np
२८७	काठमाण्डौ महानगरपालिका	काठमाण्डौ	महानगरपालिका	प्रदेश नम्बर ३	kathmandu.gov.np
२८८	कागेश्वरी मनोहरा नगरपालिका	काठमाण्डौ	नगरपालिका	प्रदेश नम्बर ३	kageshworimanoharamun.gov.np
२८९	कीर्तिपुर नगरपालिका	काठमाण्डौ	नगरपालिका	प्रदेश नम्बर ३	kirtipurmun.gov.np

क्रसं	स्थानीय तह	जिल्ला	तहको प्रकार	प्रदेशको नाम	Web site
२९०	गोकर्णेश्वर नगरपालिका	काठमाण्डौ	नगरपालिका	प्रदेश नम्बर ३	gokarneshwormun.gov.np
२९१	चन्द्रागिरी नगरपालिका	काठमाण्डौ	नगरपालिका	प्रदेश नम्बर ३	chandragirimun.gov.np
२९२	टोखा नगरपालिका	काठमाण्डौ	नगरपालिका	प्रदेश नम्बर ३	tokhamun.gov.np
२९३	तारकेश्वर नगरपालिका	काठमाण्डौ	नगरपालिका	प्रदेश नम्बर ३	tarakeshwormunkathmandu.gov.np
२९४	दक्षिणकाली नगरपालिका	काठमाण्डौ	नगरपालिका	प्रदेश नम्बर ३	dakshinkalimun.gov.np
२९५	नागार्जुन नगरपालिका	काठमाण्डौ	नगरपालिका	प्रदेश नम्बर ३	nagarjunmun.gov.np
२९६	बुढानिलकण्ठ नगरपालिका	काठमाण्डौ	नगरपालिका	प्रदेश नम्बर ३	budhanilkanthamun.gov.np
२९७	शङ्खरापुर नगरपालिका	काठमाण्डौ	नगरपालिका	प्रदेश नम्बर ३	shankharapurmun.gov.np
२९८	विदुर नगरपालिका	नुवाकोट	नगरपालिका	प्रदेश नम्बर ३	bidurmun.gov.np
२९९	बेलकोटगढी नगरपालिका	नुवाकोट	नगरपालिका	प्रदेश नम्बर ३	belkotgadhimun.gov.np
३००	ककनी गाउँपालिका	नुवाकोट	गाउँपालिका	प्रदेश नम्बर ३	kakanimun.gov.np
३०१	किस्पाङ गाउँपालिका	नुवाकोट	गाउँपालिका	प्रदेश नम्बर ३	kispangmun.gov.np
३०२	तादी गाउँपालिका	नुवाकोट	गाउँपालिका	प्रदेश नम्बर ३	tadimun.gov.np
३०३	तारकेश्वर गाउँपालिका	नुवाकोट	गाउँपालिका	प्रदेश नम्बर ३	tarakeshwormunnuwakot.gov.np
३०४	दुप्लेश्वर गाउँपालिका	नुवाकोट	गाउँपालिका	प्रदेश नम्बर ३	dupcheshwormun.gov.np
३०५	पञ्चकन्या गाउँपालिका	नुवाकोट	गाउँपालिका	प्रदेश नम्बर ३	panchakanyamun.gov.np
३०६	लिखु गाउँपालिका	नुवाकोट	गाउँपालिका	प्रदेश नम्बर ३	likhumunnuwakot.gov.np
३०७	म्यंगड गाउँपालिका	नुवाकोट	गाउँपालिका	प्रदेश नम्बर ३	meghangmun.gov.np
३०८	शिवपुरी गाउँपालिका	नुवाकोट	गाउँपालिका	प्रदेश नम्बर ३	shivapurimun.gov.np
३०९	सुर्यगढी गाउँपालिका	नुवाकोट	गाउँपालिका	प्रदेश नम्बर ३	suryagadhimun.gov.np
३१०	उत्तरगया गाउँपालिका	रसुवा	गाउँपालिका	प्रदेश नम्बर ३	uttargayamun.gov.np
३११	कालिका गाउँपालिका	रसुवा	गाउँपालिका	प्रदेश नम्बर ३	kalikamunrasuwa.gov.np
३१२	गोसाईकुण्ड गाउँपालिका	रसुवा	गाउँपालिका	प्रदेश नम्बर ३	gosaikundamun.gov.np
३१३	नौकुण्ड गाउँपालिका	रसुवा	गाउँपालिका	प्रदेश नम्बर ३	naukundamun.gov.np
३१४	आमाछोदिङमो गाउँपालिका	रसुवा	गाउँपालिका	प्रदेश नम्बर ३	parbatikundamun.gov.np
३१५	धुनीबेशी नगरपालिका	धादिङ	नगरपालिका	प्रदेश नम्बर ३	dhunibeshimun.gov.np
३१६	निलकण्ठ नगरपालिका	धादिङ	नगरपालिका	प्रदेश नम्बर ३	neelakanthamun.gov.np
३१७	खनियाबास गाउँपालिका	धादिङ	गाउँपालिका	प्रदेश नम्बर ३	khaniyabasmun.gov.np
३१८	गजुरी गाउँपालिका	धादिङ	गाउँपालिका	प्रदेश नम्बर ३	gaiurimun.gov.np
३१९	गल्छी गाउँपालिका	धादिङ	गाउँपालिका	प्रदेश नम्बर ३	galchhimun.gov.np
३२०	गङ्गाजमुना गाउँपालिका	धादिङ	गाउँपालिका	प्रदेश नम्बर ३	gangajamunamun.gov.np
३२१	ज्वालामुखी गाउँपालिका	धादिङ	गाउँपालिका	प्रदेश नम्बर ३	jwalamukhimun.gov.np
३२२	थाक्रे गाउँपालिका	धादिङ	गाउँपालिका	प्रदेश नम्बर ३	thakremun.gov.np
३२३	नेत्रावती डबजोड गाउँपालिका	धादिङ	गाउँपालिका	प्रदेश नम्बर ३	netrawatimun.gov.np
३२४	बेनीघाट रोराङ्ग गाउँपालिका	धादिङ	गाउँपालिका	प्रदेश नम्बर ३	benighatorangmun.gov.np

क्रसं	स्थानीय तह	जिल्ला	तहको प्रकार	प्रदेशको नाम	Web site
३२५	रुवी भ्याली गाउँपालिका	धादिङ	गाउँपालिका	प्रदेश नम्बर ३	rubivalleymun.gov.np
३२६	सिद्धलेक गाउँपालिका	धादिङ	गाउँपालिका	प्रदेश नम्बर ३	siddhalekmun.gov.np
३२७	त्रिपुरासुन्दरी गाउँपालिका	धादिङ	गाउँपालिका	प्रदेश नम्बर ३	tripurasundarimundhading.gov.np
३२८	हेटौडा उपमहानगरपालिका	मकवानपुर	उपमहानगरपालिका	प्रदेश नम्बर ३	hetaudamun.gov.np
३२९	थाहा नगरपालिका	मकवानपुर	नगरपालिका	प्रदेश नम्बर ३	thahamun.gov.np
३३०	इन्द्रसरोबर गाउँपालिका	मकवानपुर	गाउँपालिका	प्रदेश नम्बर ३	indrasarowarmun.gov.np
३३१	कैलाश गाउँपालिका	मकवानपुर	गाउँपालिका	प्रदेश नम्बर ३	kailashmun.gov.np
३३२	बकैया गाउँपालिका	मकवानपुर	गाउँपालिका	प्रदेश नम्बर ३	bakaiyamun.gov.np
३३३	बागमति गाउँपालिका	मकवानपुर	गाउँपालिका	प्रदेश नम्बर ३	bagmatimunmakawanpur.gov.np
३३४	भिमफेदी गाउँपालिका	मकवानपुर	गाउँपालिका	प्रदेश नम्बर ३	bhimphehimun.gov.np
३३५	मकवानपुरगढी गाउँपालिका	मकवानपुर	गाउँपालिका	प्रदेश नम्बर ३	makawanpurgadhimun.gov.np
३३६	मनहरी गाउँपालिका	मकवानपुर	गाउँपालिका	प्रदेश नम्बर ३	manaharimun.gov.np
३३७	राक्सिराङ्ग गाउँपालिका	मकवानपुर	गाउँपालिका	प्रदेश नम्बर ३	raksirangmun.gov.np
३३८	चन्द्रपुर नगरपालिका	रौतहट	नगरपालिका	प्रदेश नम्बर २	chandrapurmun.gov.np
३३९	गरुडा नगरपालिका	रौतहट	नगरपालिका	प्रदेश नम्बर २	garudamun.gov.np
३४०	गौर नगरपालिका	रौतहट	नगरपालिका	प्रदेश नम्बर २	gaurmun.gov.np
३४१	बौधीमाई नगरपालिका	रौतहट	नगरपालिका	प्रदेश नम्बर २	baudhimaimun.gov.np
३४२	बृन्दावन नगरपालिका	रौतहट	नगरपालिका	प्रदेश नम्बर २	brindawanmun.gov.np
३४३	देवाही गोनाही नगरपालिका	रौतहट	नगरपालिका	प्रदेश नम्बर २	dewahigonahimun.gov.np
३४४	गढीमाई नगरपालिका	रौतहट	नगरपालिका	प्रदेश नम्बर २	gadhimaimun.gov.np
३४५	गुजरा नगरपालिका	रौतहट	नगरपालिका	प्रदेश नम्बर २	gujaramun.gov.np
३४६	कटहरिया नगरपालिका	रौतहट	नगरपालिका	प्रदेश नम्बर २	katahariyamun.gov.np
३४७	माधव नारायण नगरपालिका	रौतहट	नगरपालिका	प्रदेश नम्बर २	madhavnarayanmun.gov.np
३४८	मौलापुर नगरपालिका	रौतहट	नगरपालिका	प्रदेश नम्बर २	maulapurmun.gov.np
३४९	फतुवाबिजयपुर नगरपालिका	रौतहट	नगरपालिका	प्रदेश नम्बर २	phatuwabijaypurmun.gov.np
३५०	ईशनाथ नगरपालिका	रौतहट	नगरपालिका	प्रदेश नम्बर २	ishnathmun.gov.np
३५१	परोहा नगरपालिका	रौतहट	नगरपालिका	प्रदेश नम्बर २	parohamun.gov.np
३५२	राजपुर नगरपालिका	रौतहट	नगरपालिका	प्रदेश नम्बर २	rajpurmunrautahat.gov.np
३५३	राजदेवी नगरपालिका	रौतहट	नगरपालिका	प्रदेश नम्बर २	raidevimun.gov.np
३५४	दुर्गा भगवती गाउँपालिका	रौतहट	गाउँपालिका	प्रदेश नम्बर २	durgabhagawatimun.gov.np
३५५	यमुनामाई गाउँपालिका	रौतहट	गाउँपालिका	प्रदेश नम्बर २	yamunamaimun.gov.np
३५६	कलैया उपमहानगरपालिका	वारा	उपमहानगरपालिका	प्रदेश नम्बर २	kalaiyamun.gov.np
३५७	जीतपुर सिमरा उपमहानगरपालिका	वारा	उपमहानगरपालिका	प्रदेश नम्बर २	jeetpursimaramun.gov.np
३५८	कोल्हवी नगरपालिका	वारा	नगरपालिका	प्रदेश नम्बर २	kolhabimun.gov.np

क्रसं	स्थानीय तह	जिल्ला	तहको प्रकार	प्रदेशको नाम	Web site
३५९	निजगढ नगरपालिका	वारा	नगरपालिका	प्रदेश नम्बर २	nijgadhmun.gov.np
३६०	महागढीमाई नगरपालिका	वारा	नगरपालिका	प्रदेश नम्बर २	mahagadimaimun.gov.np
३६१	सिमौनगढ नगरपालिका	वारा	नगरपालिका	प्रदेश नम्बर २	simraungadhmun.gov.np
३६२	पचरौता नगरपालिका	वारा	नगरपालिका	प्रदेश नम्बर २	pachrautamun.gov.np
३६३	आदर्श कोटवाल गाउँपालिका	वारा	गाउँपालिका	प्रदेश नम्बर २	aadarshakotwalmun.gov.np
३६४	करैयामाई गाउँपालिका	वारा	गाउँपालिका	प्रदेश नम्बर २	karaiyamaimun.gov.np
३६५	देवताल गाउँपालिका	वारा	गाउँपालिका	प्रदेश नम्बर २	devtalmun.gov.np
३६६	परवानीपुर गाउँपालिका	वारा	गाउँपालिका	प्रदेश नम्बर २	parwanipurmun.gov.np
३६७	प्रसौनी गाउँपालिका	वारा	गाउँपालिका	प्रदेश नम्बर २	prasaunimun.gov.np
३६८	फेटा गाउँपालिका	वारा	गाउँपालिका	प्रदेश नम्बर २	phetamun.gov.np
३६९	बारागढीगाउँपालिका	वारा	गाउँपालिका	प्रदेश नम्बर २	baragadhimmun.gov.np
३७०	सुवर्ण गाउँपालिका	वारा	गाउँपालिका	प्रदेश नम्बर २	suwarnamun.gov.np
३७१	विश्रामपुर गाउँपालिका	वारा	गाउँपालिका	प्रदेश नम्बर २	bishrampurmun.gov.np
३७२	बिरगंज महानगरपालिका	पर्सा	महानगरपालिका	प्रदेश नम्बर २	birgunjmun.gov.np
३७३	पोखरिया नगरपालिका	पर्सा	नगरपालिका	प्रदेश नम्बर २	pokhariyamun.gov.np
३७४	बहुदरमाई नगरपालिका	पर्सा	नगरपालिका	प्रदेश नम्बर २	bahudarmaimun.gov.np
३७५	पर्सागढी नगरपालिका	पर्सा	नगरपालिका	प्रदेश नम्बर २	parsagadhimmun.gov.np
३७६	ठोरी गाउँपालिका	पर्सा	गाउँपालिका	प्रदेश नम्बर २	thorimun.gov.np
३७७	जगरनाथपुर गाउँपालिका	पर्सा	गाउँपालिका	प्रदेश नम्बर २	jagarnathpurmun.gov.np
३७८	धोबीनी गाउँपालिका	पर्सा	गाउँपालिका	प्रदेश नम्बर २	dhobinimun.gov.np
३७९	छिपहरमाई गाउँपालिका	पर्सा	गाउँपालिका	प्रदेश नम्बर २	chhipaharmaimun.gov.np
३८०	पकाहा मैनपुर गाउँपालिका	पर्सा	गाउँपालिका	प्रदेश नम्बर २	pakahamainpurmun.gov.np
३८१	बिन्दबासिनी गाउँपालिका	पर्सा	गाउँपालिका	प्रदेश नम्बर २	bindabasinimun.gov.np
३८२	सखुवा प्रसौनी गाउँपालिका	पर्सा	गाउँपालिका	प्रदेश नम्बर २	sakhuwaprasaunimun.gov.np
३८३	पटेर्वा सुगौली गाउँपालिका	पर्सा	गाउँपालिका	प्रदेश नम्बर २	paterwasugaulimun.gov.np
३८४	कालिकामाई गाउँपालिका	पर्सा	गाउँपालिका	प्रदेश नम्बर २	kalikamaimun.gov.np
३८५	जिरा भवानी गाउँपालिका	पर्सा	गाउँपालिका	प्रदेश नम्बर २	jirabhawanimun.gov.np
३८६	भरतपुर महानगरपालिका	चितवन	महानगरपालिका	प्रदेश नम्बर ३	bharatpurmun.gov.np
३८७	कालिका नगरपालिका	चितवन	नगरपालिका	प्रदेश नम्बर ३	kalikamunchitwan.gov.np
३८८	खैरहनी नगरपालिका	चितवन	नगरपालिका	प्रदेश नम्बर ३	khairhanimun.gov.np
३८९	माडी नगरपालिका	चितवन	नगरपालिका	प्रदेश नम्बर ३	madimunchitwan.gov.np
३९०	रत्ननगर नगरपालिका	चितवन	नगरपालिका	प्रदेश नम्बर ३	ratnanagarmun.gov.np
३९१	राप्ती नगरपालिका	चितवन	नगरपालिका	प्रदेश नम्बर ३	raptimunchitwan.gov.np
३९२	इच्छाकामना गाउँपालिका	चितवन	गाउँपालिका	प्रदेश नम्बर ३	ichchhakamanamun.gov.np
३९३	गोरखा नगरपालिका	गोरखा	नगरपालिका	गण्डकी प्रदेश	gorkhamun.gov.np

क्रसं	स्थानीय तह	जिल्ला	तहको प्रकार	प्रदेशको नाम	Web site
३९४	पालुङटार नगरपालिका	गोरखा	नगरपालिका	गण्डकी प्रदेश	palungtarmun.gov.np
३९५	बारपाक सुलिकोट गाउँपालिका	गोरखा	गाउँपालिका	गण्डकी प्रदेश	sulikotmun.gov.np
३९६	सिरानचोक गाउँपालिका	गोरखा	गाउँपालिका	गण्डकी प्रदेश	siranchowkmun.gov.np
३९७	अजिरकोट गाउँपालिका	गोरखा	गाउँपालिका	गण्डकी प्रदेश	ajirkotmun.gov.np
३९८	आरूघाट गाउँपालिका	गोरखा	गाउँपालिका	गण्डकी प्रदेश	aarughatmun.gov.np
३९९	गण्डकी गाउँपालिका	गोरखा	गाउँपालिका	गण्डकी प्रदेश	gandakimun.gov.np
४००	चुमनुव्री गाउँपालिका	गोरखा	गाउँपालिका	गण्डकी प्रदेश	chumanuwrimun.gov.np
४०१	धार्चे गाउँपालिका	गोरखा	गाउँपालिका	गण्डकी प्रदेश	dharchemun.gov.np
४०२	भिमसेनथापा गाउँपालिका	गोरखा	गाउँपालिका	गण्डकी प्रदेश	bhimsenmun.gov.np
४०३	शहिद लखन गाउँपालिका	गोरखा	गाउँपालिका	गण्डकी प्रदेश	shahidlakhnamun.gov.np
४०४	बेसीशहर नगरपालिका	लमजुङ	नगरपालिका	गण्डकी प्रदेश	besishaharmun.gov.np
४०५	मध्यनेपाल नगरपालिका	लमजुङ	नगरपालिका	गण्डकी प्रदेश	madhyanepalmun.gov.np
४०६	राईनास नगरपालिका	लमजुङ	नगरपालिका	गण्डकी प्रदेश	rainasmun.gov.np
४०७	सुन्दरबजार नगरपालिका	लमजुङ	नगरपालिका	गण्डकी प्रदेश	sundarbazzarmun.gov.np
४०८	क्व्होलासोथार गाउँपालिका	लमजुङ	गाउँपालिका	गण्डकी प्रदेश	kwholasotharmun.gov.np
४०९	दूधपोखरी गाउँपालिका	लमजुङ	गाउँपालिका	गण्डकी प्रदेश	dudhpokharimun.gov.np
४१०	दोर्दी गाउँपालिका	लमजुङ	गाउँपालिका	गण्डकी प्रदेश	dordimun.gov.np
४११	मर्स्याङदी गाउँपालिका	लमजुङ	गाउँपालिका	गण्डकी प्रदेश	marsyangdimun.gov.np
४१२	भानु नगरपालिका	तनहुँ	नगरपालिका	गण्डकी प्रदेश	bhanumun.gov.np
४१३	भिममाद नगरपालिका	तनहुँ	नगरपालिका	गण्डकी प्रदेश	bhimadmun.gov.np
४१४	व्यास नगरपालिका	तनहुँ	नगरपालिका	गण्डकी प्रदेश	vyasmun.gov.np
४१५	शुक्लागण्डकी नगरपालिका	तनहुँ	नगरपालिका	गण्डकी प्रदेश	shuklagandakimun.gov.np
४१६	आँबुखैरेनी गाउँपालिका	तनहुँ	गाउँपालिका	गण्डकी प्रदेश	aanbookhairanimun.gov.np
४१७	ऋषिङ्ग गाउँपालिका	तनहुँ	गाउँपालिका	गण्डकी प्रदेश	rishingmun.gov.np
४१८	घिरिङ गाउँपालिका	तनहुँ	गाउँपालिका	गण्डकी प्रदेश	ghiringmun.gov.np
४१९	देवघाट गाउँपालिका	तनहुँ	गाउँपालिका	गण्डकी प्रदेश	devghatmun.gov.np
४२०	म्याग्दे गाउँपालिका	तनहुँ	गाउँपालिका	गण्डकी प्रदेश	myagdemun.gov.np
४२१	बन्दिपुर गाउँपालिका	तनहुँ	गाउँपालिका	गण्डकी प्रदेश	bandipurmun.gov.np
४२२	गल्याङ नगरपालिका	स्याङजा	नगरपालिका	गण्डकी प्रदेश	galyangmun.gov.np
४२३	चापाकोट नगरपालिका	स्याङजा	नगरपालिका	गण्डकी प्रदेश	chapakotmun.gov.np
४२४	पुतलीबजार नगरपालिका	स्याङजा	नगरपालिका	गण्डकी प्रदेश	putalibazzarmun.gov.np
४२५	भीरकोट नगरपालिका	स्याङजा	नगरपालिका	गण्डकी प्रदेश	bheerkotmun.gov.np
४२६	वालिङ नगरपालिका	स्याङजा	नगरपालिका	गण्डकी प्रदेश	walingmun.gov.np
४२७	अर्जुनचौपारी गाउँपालिका	स्याङजा	गाउँपालिका	गण्डकी प्रदेश	arjunchauparimun.gov.np
४२८	आँधिखोला गाउँपालिका	स्याङजा	गाउँपालिका	गण्डकी प्रदेश	aandhikholamun.gov.np

क्रसं	स्थानीय तह	जिल्ला	तहको प्रकार	प्रदेशको नाम	Web site
४२९	कालीगण्डकी गाउँपालिका	स्याङजा	गाउँपालिका	गण्डकी प्रदेश	kaligandakimunsyangja.gov.np
४३०	फेदीखोला गाउँपालिका	स्याङजा	गाउँपालिका	गण्डकी प्रदेश	phedikholamun.gov.np
४३१	बिरुवा गाउँपालिका	स्याङजा	गाउँपालिका	गण्डकी प्रदेश	biruwamun.gov.np
४३२	हरिनास गाउँपालिका	स्याङजा	गाउँपालिका	गण्डकी प्रदेश	harinasmun.gov.np
४३३	पोखरा महानगरपालिका	कास्की	महानगरपालिका	गण्डकी प्रदेश	pokharalekhnathmun.gov.np
४३४	अन्नपूर्ण गाउँपालिका	कास्की	गाउँपालिका	गण्डकी प्रदेश	annapurnamunkaski.gov.np
४३५	माछापुच्छ्रे गाउँपालिका	कास्की	गाउँपालिका	गण्डकी प्रदेश	machhapuchhremun.gov.np
४३६	मादी गाउँपालिका	कास्की	गाउँपालिका	गण्डकी प्रदेश	madimunkaski.gov.np
४३७	रूपा गाउँपालिका	कास्की	गाउँपालिका	गण्डकी प्रदेश	rupamun.gov.np
४३८	चामे गाउँपालिका	मनाङ	गाउँपालिका	गण्डकी प्रदेश	chamemun.gov.np
४३९	नार्पा भूमि गाउँपालिका	मनाङ	गाउँपालिका	गण्डकी प्रदेश	narpabhumimun.gov.np
४४०	नासों गाउँपालिका	मनाङ	गाउँपालिका	गण्डकी प्रदेश	nashongmun.gov.np
४४१	मनाङ डिस्याङ गाउँपालिका	मनाङ	गाउँपालिका	गण्डकी प्रदेश	nesyangmun.gov.np
४४२	घरपझोङ गाउँपालिका	मुस्ताङ	गाउँपालिका	गण्डकी प्रदेश	gharapjhangmun.gov.np
४४३	थासाङ गाउँपालिका	मुस्ताङ	गाउँपालिका	गण्डकी प्रदेश	thasangmun.gov.np
४४४	लो-धेकर दामोदरकुण्ड गाउँपालिका	मुस्ताङ	गाउँपालिका	गण्डकी प्रदेश	dalomemun.gov.np
४४५	लोमन्थाङ गाउँपालिका	मुस्ताङ	गाउँपालिका	गण्डकी प्रदेश	lomanthangmun.gov.np
४४६	वारागुड मुक्तिक्षेत्र गाउँपालिका	मुस्ताङ	गाउँपालिका	गण्डकी प्रदेश	bahragaumuktichhetramun.gov.np
४४७	बेनी नगरपालिका	म्याग्दी	नगरपालिका	गण्डकी प्रदेश	benimun.gov.np
४४८	अन्नपूर्ण गाउँपालिका	म्याग्दी	गाउँपालिका	गण्डकी प्रदेश	annapurnamunmyagdi.gov.np
४४९	धवलागिरी गाउँपालिका	म्याग्दी	गाउँपालिका	गण्डकी प्रदेश	dhawalagirimun.gov.np
४५०	मंगला गाउँपालिका	म्याग्दी	गाउँपालिका	गण्डकी प्रदेश	mangalamun.gov.np
४५१	मालिका गाउँपालिका	म्याग्दी	गाउँपालिका	गण्डकी प्रदेश	malikamunmyagdi.gov.np
४५२	रघुगंगा गाउँपालिका	म्याग्दी	गाउँपालिका	गण्डकी प्रदेश	raghugangamun.gov.np
४५३	कुश्मा नगरपालिका	पर्वत	नगरपालिका	गण्डकी प्रदेश	kushmamun.gov.np
४५४	फलेवास नगरपालिका	पर्वत	नगरपालिका	गण्डकी प्रदेश	phalewasmun.gov.np
४५५	जलजला गाउँपालिका	पर्वत	गाउँपालिका	गण्डकी प्रदेश	jaljalamun.gov.np
४५६	पैयूं गाउँपालिका	पर्वत	गाउँपालिका	गण्डकी प्रदेश	paiyunmun.gov.np
४५७	महाशिला गाउँपालिका	पर्वत	गाउँपालिका	गण्डकी प्रदेश	mahashilamun.gov.np
४५८	मोदी गाउँपालिका	पर्वत	गाउँपालिका	गण्डकी प्रदेश	modimun.gov.np
४५९	विहादी गाउँपालिका	पर्वत	गाउँपालिका	गण्डकी प्रदेश	bihadimun.gov.np
४६०	बाग्लुङ नगरपालिका	वाग्लुङ	नगरपालिका	गण्डकी प्रदेश	baglungmun.gov.np
४६१	गल्कोट नगरपालिका	वाग्लुङ	नगरपालिका	गण्डकी प्रदेश	galkotmun.gov.np
४६२	जैमूनी नगरपालिका	वाग्लुङ	नगरपालिका	गण्डकी प्रदेश	jaiminimun.gov.np
४६३	ढोरपाटन नगरपालिका	वाग्लुङ	नगरपालिका	गण्डकी प्रदेश	dhorpatanmun.gov.np

क्रसं	स्थानीय तह	जिल्ला	तहको प्रकार	प्रदेशको नाम	Web site
४६४	वरेड गाउँपालिका	वाग्लुङ	गाउँपालिका	गण्डकी प्रदेश	barengmun.gov.np
४६५	काठेखोला गाउँपालिका	वाग्लुङ	गाउँपालिका	गण्डकी प्रदेश	kathekhola.gov.np
४६६	तमानखोला गाउँपालिका	वाग्लुङ	गाउँपालिका	गण्डकी प्रदेश	tamankhola.gov.np
४६७	ताराखोला गाउँपालिका	वाग्लुङ	गाउँपालिका	गण्डकी प्रदेश	tarakhola.gov.np
४६८	निसीखोला गाउँपालिका	वाग्लुङ	गाउँपालिका	गण्डकी प्रदेश	nisikhola.gov.np
४६९	वडिगाड गाउँपालिका	वाग्लुङ	गाउँपालिका	गण्डकी प्रदेश	badigadmun.gov.np
४७०	मुसिकोट नगरपालिका	गुल्मी	नगरपालिका	प्रदेश नम्बर ५	musikotmungulmi.gov.np
४७१	रेसुङ्गा नगरपालिका	गुल्मी	नगरपालिका	प्रदेश नम्बर ५	resungamun.gov.np
४७२	ईस्मा गाउँपालिका	गुल्मी	गाउँपालिका	प्रदेश नम्बर ५	ishmamun.gov.np
४७३	कालीगण्डकी गाउँपालिका	गुल्मी	गाउँपालिका	प्रदेश नम्बर ५	kaligandakimungulmi.gov.np
४७४	गुल्मी दरबार गाउँपालिका	गुल्मी	गाउँपालिका	प्रदेश नम्बर ५	gulmidarbarmun.gov.np
४७५	सत्यवती गाउँपालिका	गुल्मी	गाउँपालिका	प्रदेश नम्बर ५	satyawatimun.gov.np
४७६	चन्द्रकोट गाउँपालिका	गुल्मी	गाउँपालिका	प्रदेश नम्बर ५	chandrakotmun.gov.np
४७७	रुरुक्षेत्र गाउँपालिका	गुल्मी	गाउँपालिका	प्रदेश नम्बर ५	rurumun.gov.np
४७८	छत्रकोट गाउँपालिका	गुल्मी	गाउँपालिका	प्रदेश नम्बर ५	chhatrakotmun.gov.np
४७९	धुर्कोट गाउँपालिका	गुल्मी	गाउँपालिका	प्रदेश नम्बर ५	dhurkotmun.gov.np
४८०	मदाने गाउँपालिका	गुल्मी	गाउँपालिका	प्रदेश नम्बर ५	madanemun.gov.np
४८१	मालिका गाउँपालिका	गुल्मी	गाउँपालिका	प्रदेश नम्बर ५	malikamungulmi.gov.np
४८२	रामपुर नगरपालिका	पाल्पा	नगरपालिका	प्रदेश नम्बर ५	rampurmun.gov.np
४८३	तानसेन नगरपालिका	पाल्पा	नगरपालिका	प्रदेश नम्बर ५	tansenmun.gov.np
४८४	निस्दी गाउँपालिका	पाल्पा	गाउँपालिका	प्रदेश नम्बर ५	nisdimun.gov.np
४८५	पूर्वखोला गाउँपालिका	पाल्पा	गाउँपालिका	प्रदेश नम्बर ५	purbakhola.gov.np
४८६	रम्भा गाउँपालिका	पाल्पा	गाउँपालिका	प्रदेश नम्बर ५	rambhamun.gov.np
४८७	माथागढी गाउँपालिका	पाल्पा	गाउँपालिका	प्रदेश नम्बर ५	mathagadhmun.gov.np
४८८	तिनाउ गाउँपालिका	पाल्पा	गाउँपालिका	प्रदेश नम्बर ५	tinaumun.gov.np
४८९	बगनासकाली गाउँपालिका	पाल्पा	गाउँपालिका	प्रदेश नम्बर ५	baganaskalimun.gov.np
४९०	रिब्दिकोट गाउँपालिका	पाल्पा	गाउँपालिका	प्रदेश नम्बर ५	ribdikotmun.gov.np
४९१	रैनादेवी छहरा गाउँपालिका	पाल्पा	गाउँपालिका	प्रदेश नम्बर ५	rainadevichaharamun.gov.np
४९२	बुटवल उपमहानगरपालिका	रुपन्देही	उपमहानगरपालिका	प्रदेश नम्बर ५	butwalmun.gov.np
४९३	देवदह नगरपालिका	रुपन्देही	नगरपालिका	प्रदेश नम्बर ५	devdahamun.gov.np
४९४	लुम्बिनी सांस्कृतिक नगरपालिका	रुपन्देही	नगरपालिका	प्रदेश नम्बर ५	lumbinisanskritikmun.gov.np
४९५	सैनामैना नगरपालिका	रुपन्देही	नगरपालिका	प्रदेश नम्बर ५	sainamainamun.gov.np
४९६	सिद्धार्थनगर नगरपालिका	रुपन्देही	नगरपालिका	प्रदेश नम्बर ५	siddharthanagarmun.gov.np
४९७	तिलोत्तमा नगरपालिका	रुपन्देही	नगरपालिका	प्रदेश नम्बर ५	tilottamamun.gov.np

क्रसं	स्थानीय तह	जिल्ला	तहको प्रकार	प्रदेशको नाम	Web site
४९८	गैडहवा गाउँपालिका	रुपन्देही	गाउँपालिका	प्रदेश नम्बर ५	gaidahawamun.gov.np
४९९	कन्चन गाउँपालिका	रुपन्देही	गाउँपालिका	प्रदेश नम्बर ५	kanchanmun.gov.np
५००	कोटहीमाई गाउँपालिका	रुपन्देही	गाउँपालिका	प्रदेश नम्बर ५	kotahimaimun.gov.np
५०१	मर्चवारी गाउँपालिका	रुपन्देही	गाउँपालिका	प्रदेश नम्बर ५	marchawarimun.gov.np
५०२	मायादेवी गाउँपालिका	रुपन्देही	गाउँपालिका	प्रदेश नम्बर ५	mayadevimunrupandehi.gov.np
५०३	ओमसतिया गाउँपालिका	रुपन्देही	गाउँपालिका	प्रदेश नम्बर ५	omsatiyamun.gov.np
५०४	रोहिणी गाउँपालिका	रुपन्देही	गाउँपालिका	प्रदेश नम्बर ५	rohinimun.gov.np
५०५	सम्मरीमाई गाउँपालिका	रुपन्देही	गाउँपालिका	प्रदेश नम्बर ५	sammarimaimun.gov.np
५०६	सियारी गाउँपालिका	रुपन्देही	गाउँपालिका	प्रदेश नम्बर ५	siyarimun.gov.np
५०७	शुद्धोधन गाउँपालिका	रुपन्देही	गाउँपालिका	प्रदेश नम्बर ५	shuddhodhanmunrupandehi.gov.np
५०८	कपिलवस्तु नगरपालिका	कपिलवस्तु	नगरपालिका	प्रदेश नम्बर ५	kapilvastumun.gov.np
५०९	बुद्धभुमी नगरपालिका	कपिलवस्तु	नगरपालिका	प्रदेश नम्बर ५	buddhabhumimun.gov.np
५१०	शिवराज नगरपालिका	कपिलवस्तु	नगरपालिका	प्रदेश नम्बर ५	shivraimun.gov.np
५११	महाराजगंज नगरपालिका	कपिलवस्तु	नगरपालिका	प्रदेश नम्बर ५	maharajgunjmun.gov.np
५१२	कृष्णनगर नगरपालिका	कपिलवस्तु	नगरपालिका	प्रदेश नम्बर ५	krishnanagarmun.gov.np
५१३	बाणगंगा नगरपालिका	कपिलवस्तु	नगरपालिका	प्रदेश नम्बर ५	bangangamun.gov.np
५१४	मायादेवी गाउँपालिका	कपिलवस्तु	गाउँपालिका	प्रदेश नम्बर ५	mayadevimunkapilvastu.gov.np
५१५	यसोधरा गाउँपालिका	कपिलवस्तु	गाउँपालिका	प्रदेश नम्बर ५	yasodharamun.gov.np
५१६	सुद्धोधन गाउँपालिका	कपिलवस्तु	गाउँपालिका	प्रदेश नम्बर ५	shuddhodhanmunkapilvastu.gov.np
५१७	विजयनगर गाउँपालिका	कपिलवस्तु	गाउँपालिका	प्रदेश नम्बर ५	bijaynagarmun.gov.np
५१८	सन्धिखर्क नगरपालिका	अर्घाखाँची	नगरपालिका	प्रदेश नम्बर ५	sandhikharkamun.gov.np
५१९	शितगंगा नगरपालिका	अर्घाखाँची	नगरपालिका	प्रदेश नम्बर ५	shitgangamun.gov.np
५२०	भूमिकास्थान नगरपालिका	अर्घाखाँची	नगरपालिका	प्रदेश नम्बर ५	bhumikasthanmun.gov.np
५२१	छत्रदेव गाउँपालिका	अर्घाखाँची	गाउँपालिका	प्रदेश नम्बर ५	chhatradevmun.gov.np
५२२	पाणिनी गाउँपालिका	अर्घाखाँची	गाउँपालिका	प्रदेश नम्बर ५	paninimun.gov.np
५२३	मालारानी गाउँपालिका	अर्घाखाँची	गाउँपालिका	प्रदेश नम्बर ५	malaranimun.gov.np
५२४	प्युठान नगरपालिका	प्युठान	नगरपालिका	प्रदेश नम्बर ५	pyuthanmun.gov.np
५२५	स्वर्गद्वारी नगरपालिका	प्युठान	नगरपालिका	प्रदेश नम्बर ५	swargadwarimun.gov.np
५२६	गौमुखी गाउँपालिका	प्युठान	गाउँपालिका	प्रदेश नम्बर ५	gaumukhimun.gov.np
५२७	माण्डवी गाउँपालिका	प्युठान	गाउँपालिका	प्रदेश नम्बर ५	mandavimun.gov.np
५२८	सरुमारानी गाउँपालिका	प्युठान	गाउँपालिका	प्रदेश नम्बर ५	sarumaranimun.gov.np
५२९	मल्लरानी गाउँपालिका	प्युठान	गाउँपालिका	प्रदेश नम्बर ५	mallaranimun.gov.np
५३०	नौवहिनी गाउँपालिका	प्युठान	गाउँपालिका	प्रदेश नम्बर ५	naubahinimun.gov.np
५३१	झिमरुक गाउँपालिका	प्युठान	गाउँपालिका	प्रदेश नम्बर ५	jhimrukmun.gov.np
५३२	ऐरावती गाउँपालिका	प्युठान	गाउँपालिका	प्रदेश नम्बर ५	airawatimun.gov.np

क्रसं	स्थानीय तह	जिल्ला	तहको प्रकार	प्रदेशको नाम	Web site
५३३	रोल्पा नगरपालिका	रोल्पा	नगरपालिका	प्रदेश नम्बर ५	rolpamun.gov.np
५३४	त्रिवेणी गाउँपालिका	रोल्पा	गाउँपालिका	प्रदेश नम्बर ५	trivenimunrolpa.gov.np
५३५	परिवर्तन गाउँपालिका	रोल्पा	गाउँपालिका	प्रदेश नम्बर ५	duikholimun.gov.np
५३६	माडी गाउँपालिका	रोल्पा	गाउँपालिका	प्रदेश नम्बर ५	madimunrolpa.gov.np
५३७	रून्टीगढी गाउँपालिका	रोल्पा	गाउँपालिका	प्रदेश नम्बर ५	runtigadhimun.gov.np
५३८	लुङ्गी गाउँपालिका	रोल्पा	गाउँपालिका	प्रदेश नम्बर ५	lungrimun.gov.np
५३९	गंगादेव गाउँपालिका	रोल्पा	गाउँपालिका	प्रदेश नम्बर ५	sukidahamun.gov.np
५४०	सुनछहरी गाउँपालिका	रोल्पा	गाउँपालिका	प्रदेश नम्बर ५	sunchaharimun.gov.np
५४१	सुनिल स्मृति गाउँपालिका	रोल्पा	गाउँपालिका	प्रदेश नम्बर ५	suwarnawatimun.gov.np
५४२	थवाङ गाउँपालिका	रोल्पा	गाउँपालिका	प्रदेश नम्बर ५	thabangmun.gov.np
५४३	मुसिकोट नगरपालिका	रुकुम (पश्चिम भाग)	नगरपालिका	कर्णाली प्रदेश	musikotmunrukum.gov.np
५४४	चौरजहारी नगरपालिका	रुकुम (पश्चिम भाग)	नगरपालिका	कर्णाली प्रदेश	chaurjaharimun.gov.np
५४५	आठबिसकोट नगरपालिका	रुकुम (पश्चिम भाग)	नगरपालिका	कर्णाली प्रदेश	aathbiskotmun.gov.np
५४६	पुथा उत्तरगंगा गाउँपालिका	रुकुम (पूर्वी भाग)	गाउँपालिका	प्रदेश नम्बर ५	puthauuttargangamun.gov.np
५४७	भूमे गाउँपालिका	रुकुम (पूर्वी भाग)	गाउँपालिका	प्रदेश नम्बर ५	bhumemun.gov.np
५४८	सिस्ने गाउँपालिका	रुकुम (पूर्वी भाग)	गाउँपालिका	प्रदेश नम्बर ५	sisnemun.gov.np
५४९	बाँफिकोट गाउँपालिका	रुकुम (पश्चिम भाग)	गाउँपालिका	कर्णाली प्रदेश	banphikotmun.gov.np
५५०	त्रिवेणी गाउँपालिका	रुकुम (पश्चिम भाग)	गाउँपालिका	कर्णाली प्रदेश	trivenimunrukum.gov.np
५५१	सानी भेरी गाउँपालिका	रुकुम (पश्चिम भाग)	गाउँपालिका	कर्णाली प्रदेश	sanibherimun.gov.np
५५२	शारदा नगरपालिका	सल्यान	नगरपालिका	कर्णाली प्रदेश	sharadamun.gov.np
५५३	बागचौर नगरपालिका	सल्यान	नगरपालिका	कर्णाली प्रदेश	bagchaurmun.gov.np
५५४	बनगाड कुपिण्डे नगरपालिका	सल्यान	नगरपालिका	कर्णाली प्रदेश	bangadkupindemun.gov.np
५५५	कालिमाटी गाउँपालिका	सल्यान	गाउँपालिका	कर्णाली प्रदेश	kalimatimun.gov.np
५५६	त्रिवेणी गाउँपालिका	सल्यान	गाउँपालिका	कर्णाली प्रदेश	trivenimunsalyan.gov.np
५५७	कपुरकोट गाउँपालिका	सल्यान	गाउँपालिका	कर्णाली प्रदेश	kapurkotmun.gov.np
५५८	छत्रेश्वरी गाउँपालिका	सल्यान	गाउँपालिका	कर्णाली प्रदेश	chhatreshworimun.gov.np
५५९	सिद्ध कुमाख गाउँपालिका	सल्यान	गाउँपालिका	कर्णाली प्रदेश	dhorchaurmun.gov.np
५६०	कुमाख गाउँपालिका	सल्यान	गाउँपालिका	कर्णाली प्रदेश	kumakhmalikamun.gov.np
५६१	दार्मा गाउँपालिका	सल्यान	गाउँपालिका	कर्णाली प्रदेश	darmamun.gov.np
५६२	तुल्सीपुर उपमहानगरपालिका	दाङ	उपमहानगरपालिका	प्रदेश नम्बर ५	tulsiपुरmun.gov.np
५६३	घोराही उपमहानगरपालिका	दाङ	उपमहानगरपालिका	प्रदेश नम्बर ५	ghorahimun.gov.np
५६४	लमही नगरपालिका	दाङ	नगरपालिका	प्रदेश नम्बर ५	lamahimun.gov.np
५६५	बंगलाचुली गाउँपालिका	दाङ	गाउँपालिका	प्रदेश नम्बर ५	bangalachulimun.gov.np
५६६	दंगीशरण गाउँपालिका	दाङ	गाउँपालिका	प्रदेश नम्बर ५	dangisharanmun.gov.np
५६७	गढवा गाउँपालिका	दाङ	गाउँपालिका	प्रदेश नम्बर ५	gadhawamun.gov.np

क्रसं	स्थानीय तह	जिल्ला	तहको प्रकार	प्रदेशको नाम	Web site
५६८	राजपुर गाउँपालिका	दाङ	गाउँपालिका	प्रदेश नम्बर ५	rajpurmundang.gov.np
५६९	राप्ती गाउँपालिका	दाङ	गाउँपालिका	प्रदेश नम्बर ५	raptimundang.gov.np
५७०	शान्तिनगर गाउँपालिका	दाङ	गाउँपालिका	प्रदेश नम्बर ५	shantinagarmun.gov.np
५७१	बबई गाउँपालिका	दाङ	गाउँपालिका	प्रदेश नम्बर ५	babaimun.gov.np
५७२	नेपालगंज उपमहानगरपालिका	बाँके	उपमहानगरपालिका	प्रदेश नम्बर ५	nepalgunimun.gov.np
५७३	कोहलपुर नगरपालिका	बाँके	नगरपालिका	प्रदेश नम्बर ५	kohalpurmun.gov.np
५७४	नरैनापुर गाउँपालिका	बाँके	गाउँपालिका	प्रदेश नम्बर ५	narainapurmun.gov.np
५७५	राप्ती सोनारी गाउँपालिका	बाँके	गाउँपालिका	प्रदेश नम्बर ५	raptisonarimun.gov.np
५७६	बैजनाथ गाउँपालिका	बाँके	गाउँपालिका	प्रदेश नम्बर ५	bajianathmun.gov.np
५७७	खजुरा गाउँपालिका	बाँके	गाउँपालिका	प्रदेश नम्बर ५	khajuramun.gov.np
५७८	डुडुवा गाउँपालिका	बाँके	गाउँपालिका	प्रदेश नम्बर ५	duduwamun.gov.np
५७९	जानकी गाउँपालिका	बाँके	गाउँपालिका	प्रदेश नम्बर ५	janakimunbanke.gov.np
५८०	गुलरिया नगरपालिका	बर्दिया	नगरपालिका	प्रदेश नम्बर ५	gulariyamun.gov.np
५८१	मधुवन नगरपालिका	बर्दिया	नगरपालिका	प्रदेश नम्बर ५	madhuwanmun.gov.np
५८२	राजापुर नगरपालिका	बर्दिया	नगरपालिका	प्रदेश नम्बर ५	raiapurmun.gov.np
५८३	ठाकुरबाबा नगरपालिका	बर्दिया	नगरपालिका	प्रदेश नम्बर ५	thakurbabamun.gov.np
५८४	बाँसगढी नगरपालिका	बर्दिया	नगरपालिका	प्रदेश नम्बर ५	bangadhimun.gov.np
५८५	बारबर्दिया नगरपालिका	बर्दिया	नगरपालिका	प्रदेश नम्बर ५	barbardiyamun.gov.np
५८६	बढैयाताल गाउँपालिका	बर्दिया	गाउँपालिका	प्रदेश नम्बर ५	badhaiyatalmun.gov.np
५८७	गेरुवा गाउँपालिका	बर्दिया	गाउँपालिका	प्रदेश नम्बर ५	geruwamun.gov.np
५८८	बीरेन्द्रनगर नगरपालिका	सुर्खेत	नगरपालिका	कर्णाली प्रदेश	birendranagarmun.gov.np
५८९	भेरीगंगा नगरपालिका	सुर्खेत	नगरपालिका	कर्णाली प्रदेश	bherigangamun.gov.np
५९०	गुर्भाकोट नगरपालिका	सुर्खेत	नगरपालिका	कर्णाली प्रदेश	gurbhakotmun.gov.np
५९१	पञ्चपुरी नगरपालिका	सुर्खेत	नगरपालिका	कर्णाली प्रदेश	panchapurimun.gov.np
५९२	लेकवेशी नगरपालिका	सुर्खेत	नगरपालिका	कर्णाली प्रदेश	lekbeshimun.gov.np
५९३	चौकुने गाउँपालिका	सुर्खेत	गाउँपालिका	कर्णाली प्रदेश	chaukunemun.gov.np
५९४	बराहताल गाउँपालिका	सुर्खेत	गाउँपालिका	कर्णाली प्रदेश	barahatalmun.gov.np
५९५	चिङ्गाड गाउँपालिका	सुर्खेत	गाउँपालिका	कर्णाली प्रदेश	chingadmun.gov.np
५९६	सिमता गाउँपालिका	सुर्खेत	गाउँपालिका	कर्णाली प्रदेश	samtamun.gov.np
५९७	नारायण नगरपालिका	दैलेख	नगरपालिका	कर्णाली प्रदेश	narayanmun.gov.np
५९८	दुल्लु नगरपालिका	दैलेख	नगरपालिका	कर्णाली प्रदेश	dullumun.gov.np
५९९	चामुण्डा विन्द्रासैनी नगरपालिका	दैलेख	नगरपालिका	कर्णाली प्रदेश	chamundabindrasainimun.gov.np
६००	आठबीस नगरपालिका	दैलेख	नगरपालिका	कर्णाली प्रदेश	aathabismun.gov.np
६०१	भगवतीमाई गाउँपालिका	दैलेख	गाउँपालिका	कर्णाली प्रदेश	bhagawatimaimun.gov.np

क्रसं	स्थानीय तह	जिल्ला	तहको प्रकार	प्रदेशको नाम	Web site
६०२	गुराँस गाउँपालिका	दैलेख	गाउँपालिका	कर्णाली प्रदेश	guransmun.gov.np
६०३	डुंगेश्वर गाउँपालिका	दैलेख	गाउँपालिका	कर्णाली प्रदेश	dungeshwormun.gov.np
६०४	नौमुले गाउँपालिका	दैलेख	गाउँपालिका	कर्णाली प्रदेश	naumulemun.gov.np
६०५	महाबु गाउँपालिका	दैलेख	गाउँपालिका	कर्णाली प्रदेश	mahabumun.gov.np
६०६	भैरवी गाउँपालिका	दैलेख	गाउँपालिका	कर्णाली प्रदेश	bhairabimun.gov.np
६०७	ठाँटीकाँध गाउँपालिका	दैलेख	गाउँपालिका	कर्णाली प्रदेश	thantikandhmun.gov.np
६०८	भेरी नगरपालिका	जाजरकोट	नगरपालिका	कर्णाली प्रदेश	bherimun.gov.np
६०९	छेडागाड नगरपालिका	जाजरकोट	नगरपालिका	कर्णाली प्रदेश	chhedagadmun.gov.np
६१०	नलगाड नगरपालिका	जाजरकोट	नगरपालिका	कर्णाली प्रदेश	tribeninalgaadmun.gov.np
६११	बारेकोट गाउँपालिका	जाजरकोट	गाउँपालिका	कर्णाली प्रदेश	barekotmun.gov.np
६१२	कुसे गाउँपालिका	जाजरकोट	गाउँपालिका	कर्णाली प्रदेश	kushemun.gov.np
६१३	जुनीचाँदे गाउँपालिका	जाजरकोट	गाउँपालिका	कर्णाली प्रदेश	junichaandemun.gov.np
६१४	शिवालय गाउँपालिका	जाजरकोट	गाउँपालिका	कर्णाली प्रदेश	shibalayamun.gov.np
६१५	ठूली भेरी नगरपालिका	डोल्पा	नगरपालिका	कर्णाली प्रदेश	thulibherimun.gov.np
६१६	त्रिपुरासुन्दरी नगरपालिका	डोल्पा	नगरपालिका	कर्णाली प्रदेश	tripurasundarimundolpa.gov.np
६१७	डोल्पो बुद्ध गाउँपालिका	डोल्पा	गाउँपालिका	कर्णाली प्रदेश	dolpobuddhamun.gov.np
६१८	शे फोक्सुण्डो गाउँपालिका	डोल्पा	गाउँपालिका	कर्णाली प्रदेश	shephoksundomun.gov.np
६१९	जगदुल्ला गाउँपालिका	डोल्पा	गाउँपालिका	कर्णाली प्रदेश	jagdullamun.gov.np
६२०	मुङ्केचुला गाउँपालिका	डोल्पा	गाउँपालिका	कर्णाली प्रदेश	mudkechulamun.gov.np
६२१	काईके गाउँपालिका	डोल्पा	गाउँपालिका	कर्णाली प्रदेश	kaikemun.gov.np
६२२	छार्का ताङसोङ गाउँपालिका	डोल्पा	गाउँपालिका	कर्णाली प्रदेश	chharkatangsongmun.gov.np
६२३	चन्दननाथ नगरपालिका	जुम्ला	नगरपालिका	कर्णाली प्रदेश	chandannathmun.gov.np
६२४	कनकासुन्दरी गाउँपालिका	जुम्ला	गाउँपालिका	कर्णाली प्रदेश	kankasundarimun.gov.np
६२५	सिंजा गाउँपालिका	जुम्ला	गाउँपालिका	कर्णाली प्रदेश	sinjamun.gov.np
६२६	हिमा गाउँपालिका	जुम्ला	गाउँपालिका	कर्णाली प्रदेश	himamun.gov.np
६२७	तिला गाउँपालिका	जुम्ला	गाउँपालिका	कर्णाली प्रदेश	tilamun.gov.np
६२८	गुठिचौर गाउँपालिका	जुम्ला	गाउँपालिका	कर्णाली प्रदेश	guthichaurmun.gov.np
६२९	तातोपानी गाउँपालिका	जुम्ला	गाउँपालिका	कर्णाली प्रदेश	tatopanimumun.gov.np
६३०	पातारासी गाउँपालिका	जुम्ला	गाउँपालिका	कर्णाली प्रदेश	patarasimun.gov.np
६३१	खाँडाचक्र नगरपालिका	कालिकोट	नगरपालिका	कर्णाली प्रदेश	khandachakramun.gov.np
६३२	रास्कोट नगरपालिका	कालिकोट	नगरपालिका	कर्णाली प्रदेश	raskotmun.gov.np
६३३	तिलागुफा नगरपालिका	कालिकोट	नगरपालिका	कर्णाली प्रदेश	tilagufamun.gov.np
६३४	पचालझरना गाउँपालिका	कालिकोट	गाउँपालिका	कर्णाली प्रदेश	pachaljharanamun.gov.np
६३५	सान्नी त्रिवेणी गाउँपालिका	कालिकोट	गाउँपालिका	कर्णाली प्रदेश	sannitrivenimun.gov.np
६३६	नरहरिनाथ गाउँपालिका	कालिकोट	गाउँपालिका	कर्णाली प्रदेश	narharinathmun.gov.np

क्रसं	स्थानीय तह	जिल्ला	तहको प्रकार	प्रदेशको नाम	Web site
६३७	शुभ कालीका गाउँपालिका	कालिकोट	गाउँपालिका	कर्णाली प्रदेश	kalikamunkalikot.gov.np
६३८	महावै गाउँपालिका	कालिकोट	गाउँपालिका	कर्णाली प्रदेश	mahawaimun.gov.np
६३९	पलाता गाउँपालिका	कालिकोट	गाउँपालिका	कर्णाली प्रदेश	palatamun.gov.np
६४०	छायाँनाथ रारा नगरपालिका	मुगु	नगरपालिका	कर्णाली प्रदेश	chhayanathraramun.gov.np
६४१	मुगुम कार्मारोंग गाउँपालिका	मुगु	गाउँपालिका	कर्णाली प्रदेश	mugumkarmarongmun.gov.np
६४२	सोरु गाउँपालिका	मुगु	गाउँपालिका	कर्णाली प्रदेश	sorumun.gov.np
६४३	खत्याड गाउँपालिका	मुगु	गाउँपालिका	कर्णाली प्रदेश	khatyadmun.gov.np
६४४	सिमकोट गाउँपालिका	हुम्ला	गाउँपालिका	कर्णाली प्रदेश	simkotmun.gov.np
६४५	नाम्खा गाउँपालिका	हुम्ला	गाउँपालिका	कर्णाली प्रदेश	namkhamun.gov.np
६४६	खार्पुनाथ गाउँपालिका	हुम्ला	गाउँपालिका	कर्णाली प्रदेश	kharpunathmun.gov.np
६४७	सर्केगाड गाउँपालिका	हुम्ला	गाउँपालिका	कर्णाली प्रदेश	sarkegadmun.gov.np
६४८	चंखेली गाउँपालिका	हुम्ला	गाउँपालिका	कर्णाली प्रदेश	chankhelimun.gov.np
६४९	अदानचुली गाउँपालिका	हुम्ला	गाउँपालिका	कर्णाली प्रदेश	adanchulimun.gov.np
६५०	ताँजाकोट गाउँपालिका	हुम्ला	गाउँपालिका	कर्णाली प्रदेश	tajakotmun.gov.np
६५१	बडीमालिका नगरपालिका	बाजुरा	नगरपालिका	सुदूरपश्चिम प्रदेश	badimalikamun.gov.np
६५२	त्रिवेणी नगरपालिका	बाजुरा	नगरपालिका	सुदूरपश्चिम प्रदेश	trivenimunbaiura.gov.np
६५३	बुढीगंगा नगरपालिका	बाजुरा	नगरपालिका	सुदूरपश्चिम प्रदेश	budhigangamunbaiura.gov.np
६५४	बुढीनन्दा नगरपालिका	बाजुरा	नगरपालिका	सुदूरपश्चिम प्रदेश	budhinandamun.gov.np
६५५	गौमुल गाउँपालिका	बाजुरा	गाउँपालिका	सुदूरपश्चिम प्रदेश	gaumulmun.gov.np
६५६	जगन्नाथ गाउँपालिका	बाजुरा	गाउँपालिका	सुदूरपश्चिम प्रदेश	pandavgufamun.gov.np
६५७	स्वामीकार्तिक खापर गाउँपालिका	बाजुरा	गाउँपालिका	सुदूरपश्चिम प्रदेश	swamikartikmun.gov.np
६५८	खप्तड छेडेदह गाउँपालिका	बाजुरा	गाउँपालिका	सुदूरपश्चिम प्रदेश	chhededahamun.gov.np
६५९	हिमाली गाउँपालिका	बाजुरा	गाउँपालिका	सुदूरपश्चिम प्रदेश	himalimun.gov.np
६६०	जयपृथ्वी नगरपालिका	बझाङ	नगरपालिका	सुदूरपश्चिम प्रदेश	jayaprithvimun.gov.np
६६१	बुंगल नगरपालिका	बझाङ	नगरपालिका	सुदूरपश्चिम प्रदेश	bungalmun.gov.np
६६२	तलकोट गाउँपालिका	बझाङ	गाउँपालिका	सुदूरपश्चिम प्रदेश	talkotmun.gov.np
६६३	मष्टा गाउँपालिका	बझाङ	गाउँपालिका	सुदूरपश्चिम प्रदेश	mastamun.gov.np
६६४	खप्तडछान्ना गाउँपालिका	बझाङ	गाउँपालिका	सुदूरपश्चिम प्रदेश	khaptadchannamun.gov.np
६६५	थलारा गाउँपालिका	बझाङ	गाउँपालिका	सुदूरपश्चिम प्रदेश	thalamun.gov.np
६६६	बित्थडचिर गाउँपालिका	बझाङ	गाउँपालिका	सुदूरपश्चिम प्रदेश	bitthadchirmun.gov.np
६६७	सूर्मा गाउँपालिका	बझाङ	गाउँपालिका	सुदूरपश्चिम प्रदेश	surmamun.gov.np
६६८	छबिसपाथिभेरा गाउँपालिका	बझाङ	गाउँपालिका	सुदूरपश्चिम प्रदेश	chhabispathiveramun.gov.np
६६९	दुर्गाथली गाउँपालिका	बझाङ	गाउँपालिका	सुदूरपश्चिम प्रदेश	durgathalimun.gov.np
६७०	केदारस्युँ गाउँपालिका	बझाङ	गाउँपालिका	सुदूरपश्चिम प्रदेश	kedarasylumun.gov.np
६७१	साइपाल गाउँपालिका	बझाङ	गाउँपालिका	सुदूरपश्चिम प्रदेश	kandamun.gov.np

क्रसं	स्थानीय तह	जिल्ला	तहको प्रकार	प्रदेशको नाम	Web site
६७२	मंगलसेन नगरपालिका	अछाम	नगरपालिका	सुदूरपश्चिम प्रदेश	mangalsenmun.gov.np
६७३	कमलबजार नगरपालिका	अछाम	नगरपालिका	सुदूरपश्चिम प्रदेश	kamalbazarmun.gov.np
६७४	साँफेबगर नगरपालिका	अछाम	नगरपालिका	सुदूरपश्चिम प्रदेश	sanfebagarmun.gov.np
६७५	पन्चदेवल विनायक नगरपालिका	अछाम	नगरपालिका	सुदूरपश्चिम प्रदेश	panchadewalbinayakmun.gov.np
६७६	चौरपाटी गाउँपालिका	अछाम	गाउँपालिका	सुदूरपश्चिम प्रदेश	chaurpatimun.gov.np
६७७	मेल्लेख गाउँपालिका	अछाम	गाउँपालिका	सुदूरपश्चिम प्रदेश	mellekhmun.gov.np
६७८	बान्निगढी जयगढ गाउँपालिका	अछाम	गाउँपालिका	सुदूरपश्चिम प्रदेश	bannigadhijaygadhmun.gov.np
६७९	रामारोशन गाउँपालिका	अछाम	गाउँपालिका	सुदूरपश्चिम प्रदेश	ramaroshanmun.gov.np
६८०	ढकारी गाउँपालिका	अछाम	गाउँपालिका	सुदूरपश्चिम प्रदेश	dhakarimun.gov.np
६८१	तुर्माखाँद गाउँपालिका	अछाम	गाउँपालिका	सुदूरपश्चिम प्रदेश	turmakhadmun.gov.np
६८२	दिपायल सिलगढी नगरपालिका	डोटी	नगरपालिका	सुदूरपश्चिम प्रदेश	dipayalsilgadhmun.gov.np
६८३	शिखर नगरपालिका	डोटी	नगरपालिका	सुदूरपश्चिम प्रदेश	shikharmun.gov.np
६८४	पूर्वीचौकी गाउँपालिका	डोटी	गाउँपालिका	सुदूरपश्चिम प्रदेश	gurbichaukimun.gov.np
६८५	बडीकेदार गाउँपालिका	डोटी	गाउँपालिका	सुदूरपश्चिम प्रदेश	badikedarmun.gov.np
६८६	जोरायल गाउँपालिका	डोटी	गाउँपालिका	सुदूरपश्चिम प्रदेश	jorayalmun.gov.np
६८७	सायल गाउँपालिका	डोटी	गाउँपालिका	सुदूरपश्चिम प्रदेश	sayalmun.gov.np
६८८	आदर्श गाउँपालिका	डोटी	गाउँपालिका	सुदूरपश्चिम प्रदेश	aadarshmun.gov.np
६८९	के.आई.सिं. गाउँपालिका	डोटी	गाउँपालिका	सुदूरपश्चिम प्रदेश	kisinghmun.gov.np
६९०	बोगटान फुङ्सिल गाउँपालिका	डोटी	गाउँपालिका	सुदूरपश्चिम प्रदेश	bogatanmun.gov.np
६९१	धनगढी उपमहानगरपालिका	कैलाली	उपमहानगरपालिका	सुदूरपश्चिम प्रदेश	dhangadhmun.gov.np
६९२	टिकापुर नगरपालिका	कैलाली	नगरपालिका	सुदूरपश्चिम प्रदेश	tikapurmun.gov.np
६९३	घोडाघोडी नगरपालिका	कैलाली	नगरपालिका	सुदूरपश्चिम प्रदेश	ghodaghodimun.gov.np
६९४	लम्कीचुहा नगरपालिका	कैलाली	नगरपालिका	सुदूरपश्चिम प्रदेश	lamkichuhamun.gov.np
६९५	भजनी नगरपालिका	कैलाली	नगरपालिका	सुदूरपश्चिम प्रदेश	bhajanimun.gov.np
६९६	गोदावरी नगरपालिका	कैलाली	नगरपालिका	सुदूरपश्चिम प्रदेश	godawarimunkailali.gov.np
६९७	गौरीगंगा नगरपालिका	कैलाली	नगरपालिका	सुदूरपश्चिम प्रदेश	gaurigangamun.gov.np
६९८	जानकी गाउँपालिका	कैलाली	गाउँपालिका	सुदूरपश्चिम प्रदेश	janakimunkailali.gov.np
६९९	बर्दगोरिया गाउँपालिका	कैलाली	गाउँपालिका	सुदूरपश्चिम प्रदेश	bardgoriyamun.gov.np
७००	मोहन्याल गाउँपालिका	कैलाली	गाउँपालिका	सुदूरपश्चिम प्रदेश	mohanyalmun.gov.np
७०१	कैलारी गाउँपालिका	कैलाली	गाउँपालिका	सुदूरपश्चिम प्रदेश	kailarimun.gov.np
७०२	जोशीपुर गाउँपालिका	कैलाली	गाउँपालिका	सुदूरपश्चिम प्रदेश	joshiapurmun.gov.np
७०३	चुरे गाउँपालिका	कैलाली	गाउँपालिका	सुदूरपश्चिम प्रदेश	churemun.gov.np
७०४	भीमदत्त नगरपालिका	कञ्चनपुर	नगरपालिका	सुदूरपश्चिम प्रदेश	bheemdattamun.gov.np
७०५	पुर्नवास नगरपालिका	कञ्चनपुर	नगरपालिका	सुदूरपश्चिम प्रदेश	punarbasmun.gov.np
७०६	वेदकोट नगरपालिका	कञ्चनपुर	नगरपालिका	सुदूरपश्चिम प्रदेश	bedkotmun.gov.np

क्रसं	स्थानीय तह	जिल्ला	तहको प्रकार	प्रदेशको नाम	Web site
७०७	महाकाली नगरपालिका	कञ्चनपुर	नगरपालिका	सुदूरपश्चिम प्रदेश	mahakalimunkanchanpur.gov.np
७०८	शुक्लाफाँटा नगरपालिका	कञ्चनपुर	नगरपालिका	सुदूरपश्चिम प्रदेश	shuklaphantamun.gov.np
७०९	बेलौरी नगरपालिका	कञ्चनपुर	नगरपालिका	सुदूरपश्चिम प्रदेश	belaurimun.gov.np
७१०	कृष्णपुर नगरपालिका	कञ्चनपुर	नगरपालिका	सुदूरपश्चिम प्रदेश	krishnapurmun.gov.np
७११	बेलडाडी गाउँपालिका	कञ्चनपुर	गाउँपालिका	सुदूरपश्चिम प्रदेश	beldandimun.gov.np
७१२	लालझाडी गाउँपालिका	कञ्चनपुर	गाउँपालिका	सुदूरपश्चिम प्रदेश	lajihadimun.gov.np
७१३	अमरगढी नगरपालिका	डडेलधुरा	नगरपालिका	सुदूरपश्चिम प्रदेश	amargadhimun.gov.np
७१४	परशुराम नगरपालिका	डडेलधुरा	नगरपालिका	सुदूरपश्चिम प्रदेश	parshurammun.gov.np
७१५	आलिताल गाउँपालिका	डडेलधुरा	गाउँपालिका	सुदूरपश्चिम प्रदेश	aalitalmun.gov.np
७१६	भागेश्वर गाउँपालिका	डडेलधुरा	गाउँपालिका	सुदूरपश्चिम प्रदेश	bhageshwormun.gov.np
७१७	नवदुर्गा गाउँपालिका	डडेलधुरा	गाउँपालिका	सुदूरपश्चिम प्रदेश	navadurgamun.gov.np
७१८	अजयमेरु गाउँपालिका	डडेलधुरा	गाउँपालिका	सुदूरपश्चिम प्रदेश	ajayamerumun.gov.np
७१९	गन्यापधुरा गाउँपालिका	डडेलधुरा	गाउँपालिका	सुदूरपश्चिम प्रदेश	ganyapadhuramun.gov.np
७२०	दशरथचन्द्र नगरपालिका	बैतडी	नगरपालिका	सुदूरपश्चिम प्रदेश	dasharathchandmun.gov.np
७२१	पाटन नगरपालिका	बैतडी	नगरपालिका	सुदूरपश्चिम प्रदेश	patanmun.gov.np
७२२	मेलौली नगरपालिका	बैतडी	नगरपालिका	सुदूरपश्चिम प्रदेश	melaulimun.gov.np
७२३	पुर्चाडी नगरपालिका	बैतडी	नगरपालिका	सुदूरपश्चिम प्रदेश	purchaudimun.gov.np
७२४	सुर्नया गाउँपालिका	बैतडी	गाउँपालिका	सुदूरपश्चिम प्रदेश	sunaryamun.gov.np
७२५	सिगास गाउँपालिका	बैतडी	गाउँपालिका	सुदूरपश्चिम प्रदेश	sigasmun.gov.np
७२६	शिवनाथ गाउँपालिका	बैतडी	गाउँपालिका	सुदूरपश्चिम प्रदेश	shivanathmun.gov.np
७२७	पञ्चेश्वर गाउँपालिका	बैतडी	गाउँपालिका	सुदूरपश्चिम प्रदेश	pancheshwormun.gov.np
७२८	दोगडाकेदार गाउँपालिका	बैतडी	गाउँपालिका	सुदूरपश्चिम प्रदेश	dogdakedarmun.gov.np
७२९	डीलासैनी गाउँपालिका	बैतडी	गाउँपालिका	सुदूरपश्चिम प्रदेश	dilasainimun.gov.np
७३०	महाकाली नगरपालिका	दार्चुला	नगरपालिका	सुदूरपश्चिम प्रदेश	mahakalimundarchula.gov.np
७३१	शैल्यशिखर नगरपालिका	दार्चुला	नगरपालिका	सुदूरपश्चिम प्रदेश	shailyashikharmun.gov.np
७३२	मालिकार्जुन गाउँपालिका	दार्चुला	गाउँपालिका	सुदूरपश्चिम प्रदेश	malikarjunmun.gov.np
७३३	अपिहिमाल गाउँपालिका	दार्चुला	गाउँपालिका	सुदूरपश्चिम प्रदेश	apihimalmun.gov.np
७३४	दुहुँ गाउँपालिका	दार्चुला	गाउँपालिका	सुदूरपश्चिम प्रदेश	duhunmun.gov.np
७३५	नौगाड गाउँपालिका	दार्चुला	गाउँपालिका	सुदूरपश्चिम प्रदेश	naugadmun.gov.np
७३६	मार्मा गाउँपालिका	दार्चुला	गाउँपालिका	सुदूरपश्चिम प्रदेश	marmamun.gov.np
७३७	लेकम गाउँपालिका	दार्चुला	गाउँपालिका	सुदूरपश्चिम प्रदेश	lekammun.gov.np
७३८	व्याँस गाउँपालिका	दार्चुला	गाउँपालिका	सुदूरपश्चिम प्रदेश	vyansmun.gov.np
७३९	कावासोती नगरपालिका	नवलपरासी (बर्दघाट सुस्ता पूर्व)	नगरपालिका	गण्डकी प्रदेश	kawasotimun.gov.np
७४०	गैडाकोट नगरपालिका	नवलपरासी (बर्दघाट सुस्ता पूर्व)	नगरपालिका	गण्डकी प्रदेश	gaidakotmun.gov.np

क्रसं	स्थानीय तह	जिल्ला	तहको प्रकार	प्रदेशको नाम	Web site
७४१	देवचुली नगरपालिका	नवलपरासी (बर्दघाट सुस्ता पूर्व)	नगरपालिका	गण्डकी प्रदेश	devchulimun.gov.np
७४२	मध्यविन्दु नगरपालिका	नवलपरासी (बर्दघाट सुस्ता पूर्व)	नगरपालिका	गण्डकी प्रदेश	madhyabindumun.gov.np
७४३	बौदीकाली गाउँपालिका	नवलपरासी (बर्दघाट सुस्ता पूर्व)	गाउँपालिका	गण्डकी प्रदेश	bungdikalimun.gov.np
७४४	बुलिङटार गाउँपालिका	नवलपरासी (बर्दघाट सुस्ता पूर्व)	गाउँपालिका	गण्डकी प्रदेश	bulingtarmun.gov.np
७४५	विनयी त्रिवेणी गाउँपालिका	नवलपरासी (बर्दघाट सुस्ता पूर्व)	गाउँपालिका	गण्डकी प्रदेश	binayitribenimun.gov.np
७४६	हुप्सेकोट गाउँपालिका	नवलपरासी (बर्दघाट सुस्ता पूर्व)	गाउँपालिका	गण्डकी प्रदेश	hupsekotmun.gov.np
७४७	बर्दघाट नगरपालिका	नवलपरासी (बर्दघाट सुस्ता पश्चिम)	नगरपालिका	प्रदेश नम्बर ५	bardghatmun.gov.np
७४८	रामग्राम नगरपालिका	नवलपरासी (बर्दघाट सुस्ता पश्चिम)	नगरपालिका	प्रदेश नम्बर ५	ramgrammun.gov.np
७४९	सुनवल नगरपालिका	नवलपरासी (बर्दघाट सुस्ता पश्चिम)	नगरपालिका	प्रदेश नम्बर ५	sunwalmun.gov.np
७५०	सुस्ता गाउँपालिका	नवलपरासी (बर्दघाट सुस्ता पश्चिम)	गाउँपालिका	प्रदेश नम्बर ५	sustamun.gov.np
७५१	पाल्हीनन्दन गाउँपालिका	नवलपरासी (बर्दघाट सुस्ता पश्चिम)	गाउँपालिका	प्रदेश नम्बर ५	palhinandanmun.gov.np
७५२	प्रतापपुर गाउँपालिका	नवलपरासी (बर्दघाट सुस्ता पश्चिम)	गाउँपालिका	प्रदेश नम्बर ५	pratappurmun.gov.np
७५३	सरावल गाउँपालिका	नवलपरासी (बर्दघाट सुस्ता पश्चिम)	गाउँपालिका	प्रदेश नम्बर ५	sarawalmun.gov.np

अनुसूची १

शिक्षा क्षेत्र सम्बद्ध विभिन्न निकायको संगठन संरचना

१. शिक्षा, विज्ञान तथा प्रविधि मन्त्रालयको संगठन संरचना

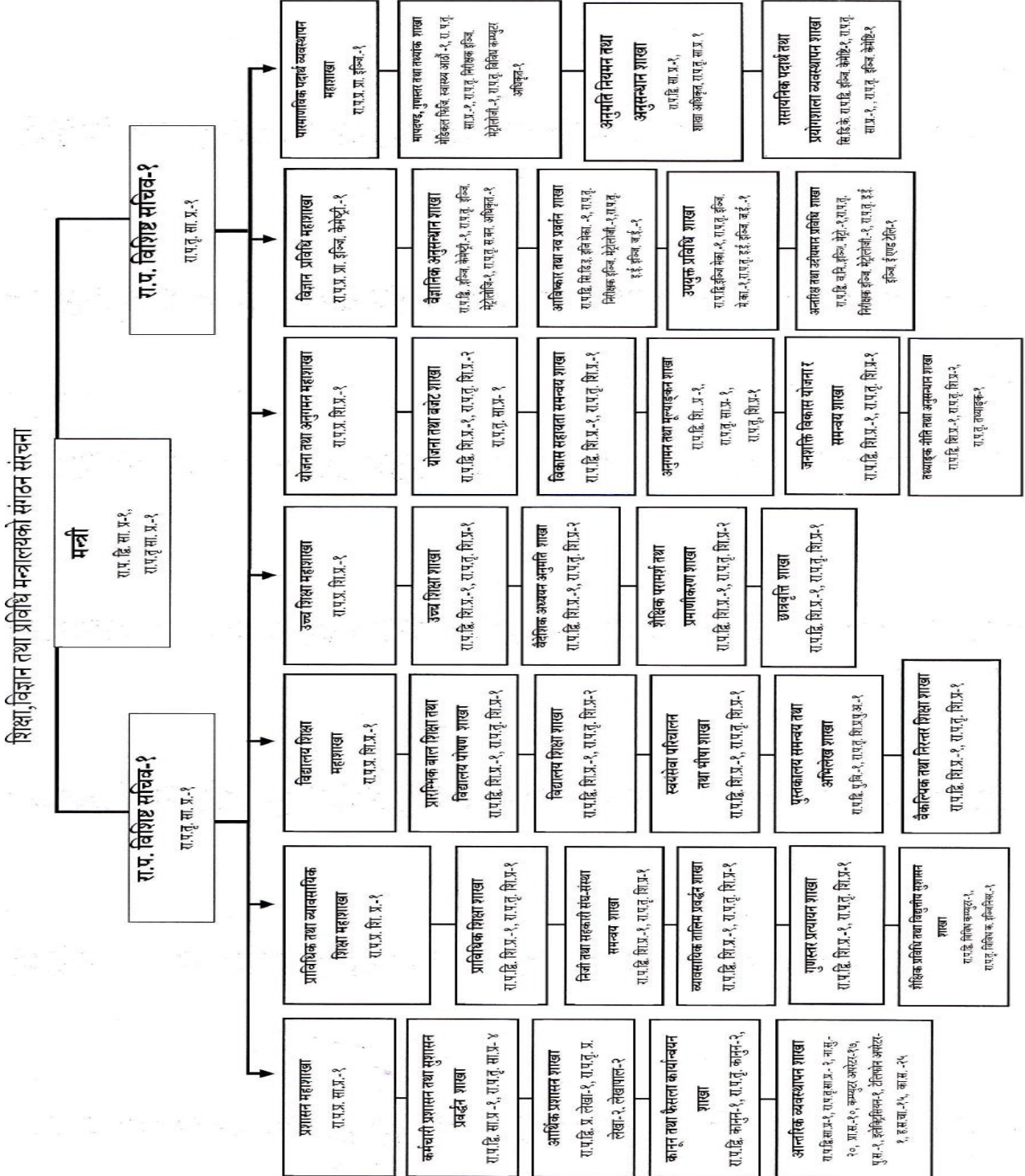

२. शिक्षा तथा मानव स्रोत विकास केन्द्रको संगठन संरचना

शिक्षा, विज्ञान तथा प्रविधि मन्त्रालय
शिक्षा तथा मानव स्रोत विकास केन्द्रको संगठन संरचना

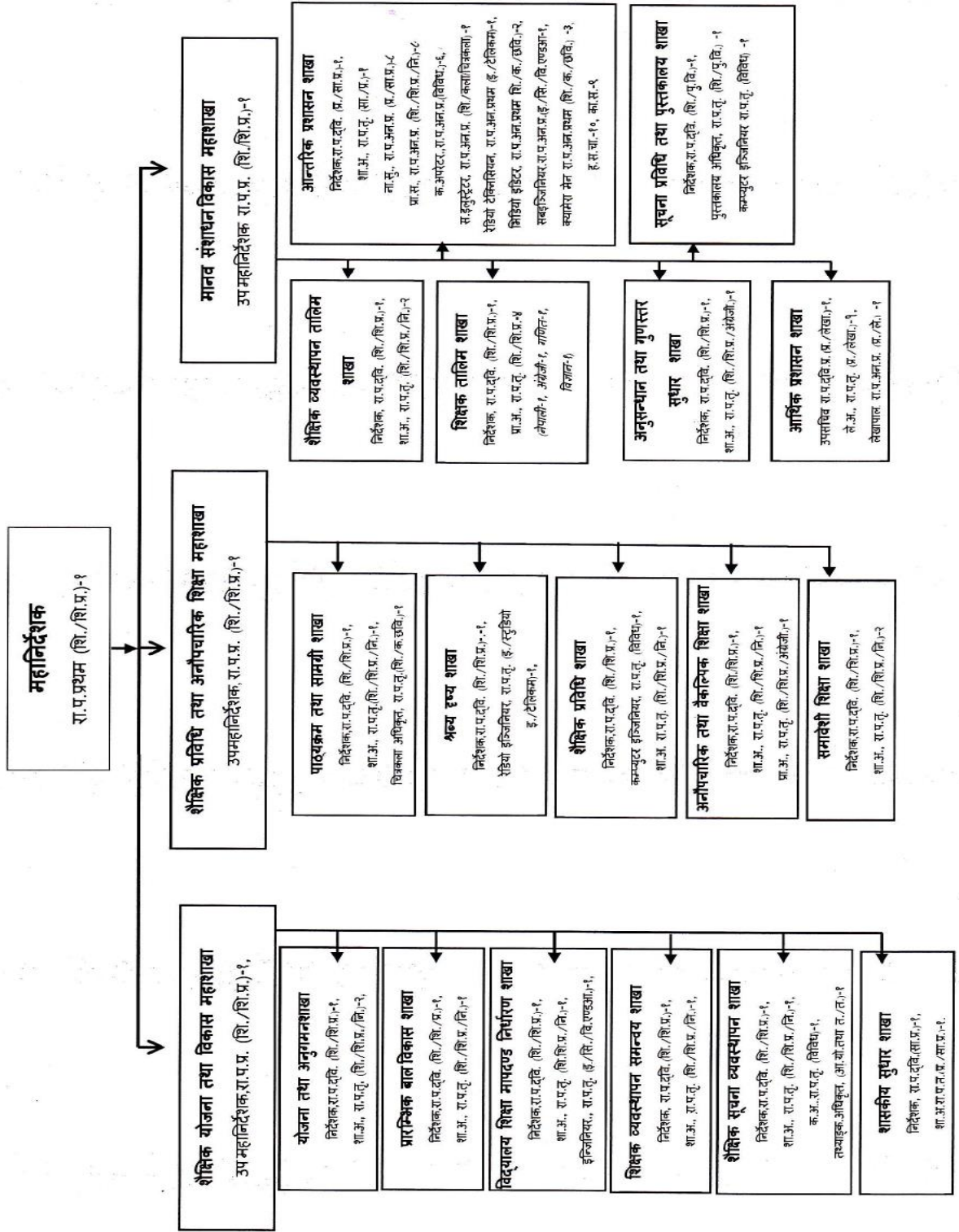

३. पाठ्यक्रम विकास केन्द्रको संगठन संरचना

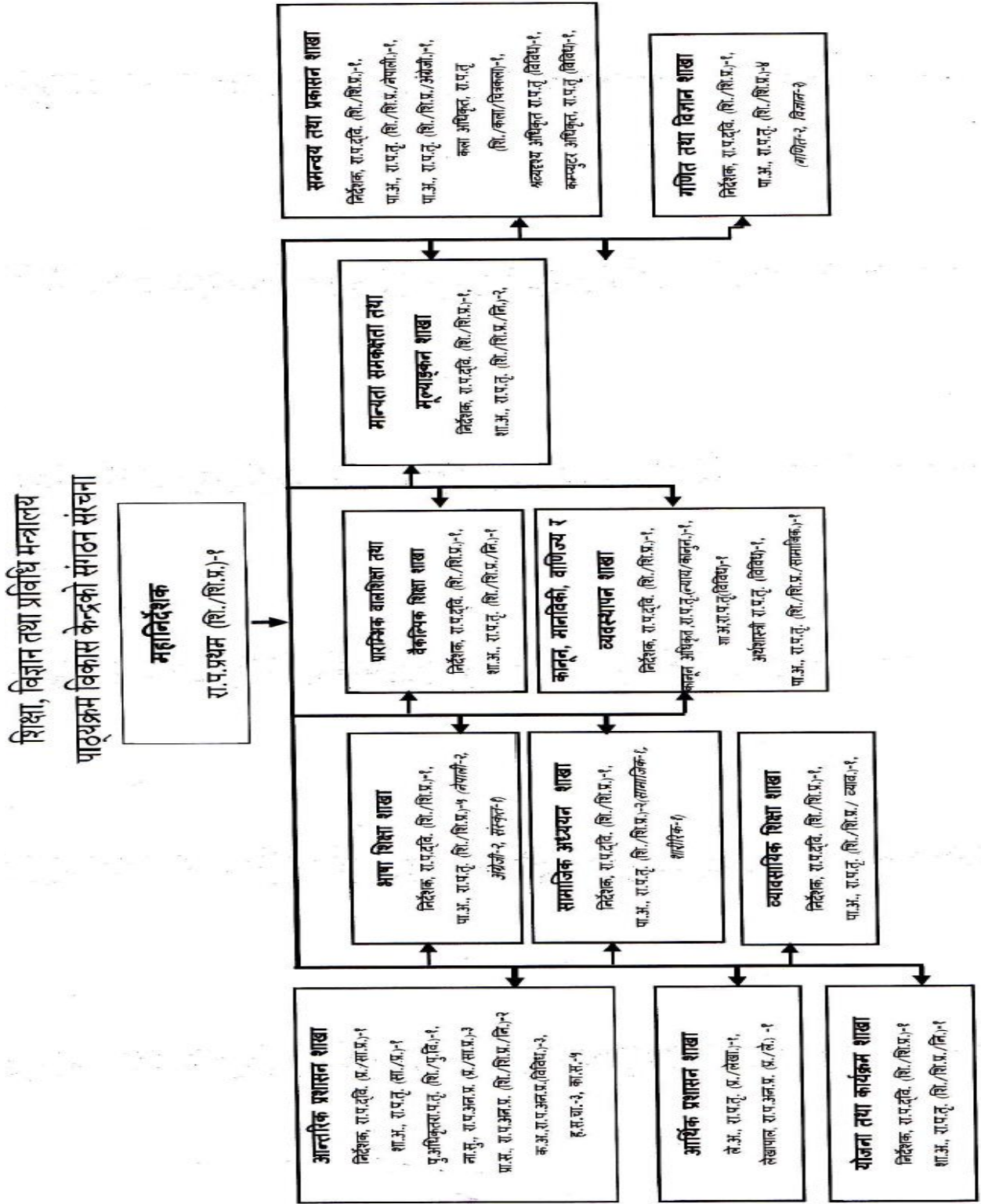

४. शिक्षक सेवा आयोगको संगठन संरचना

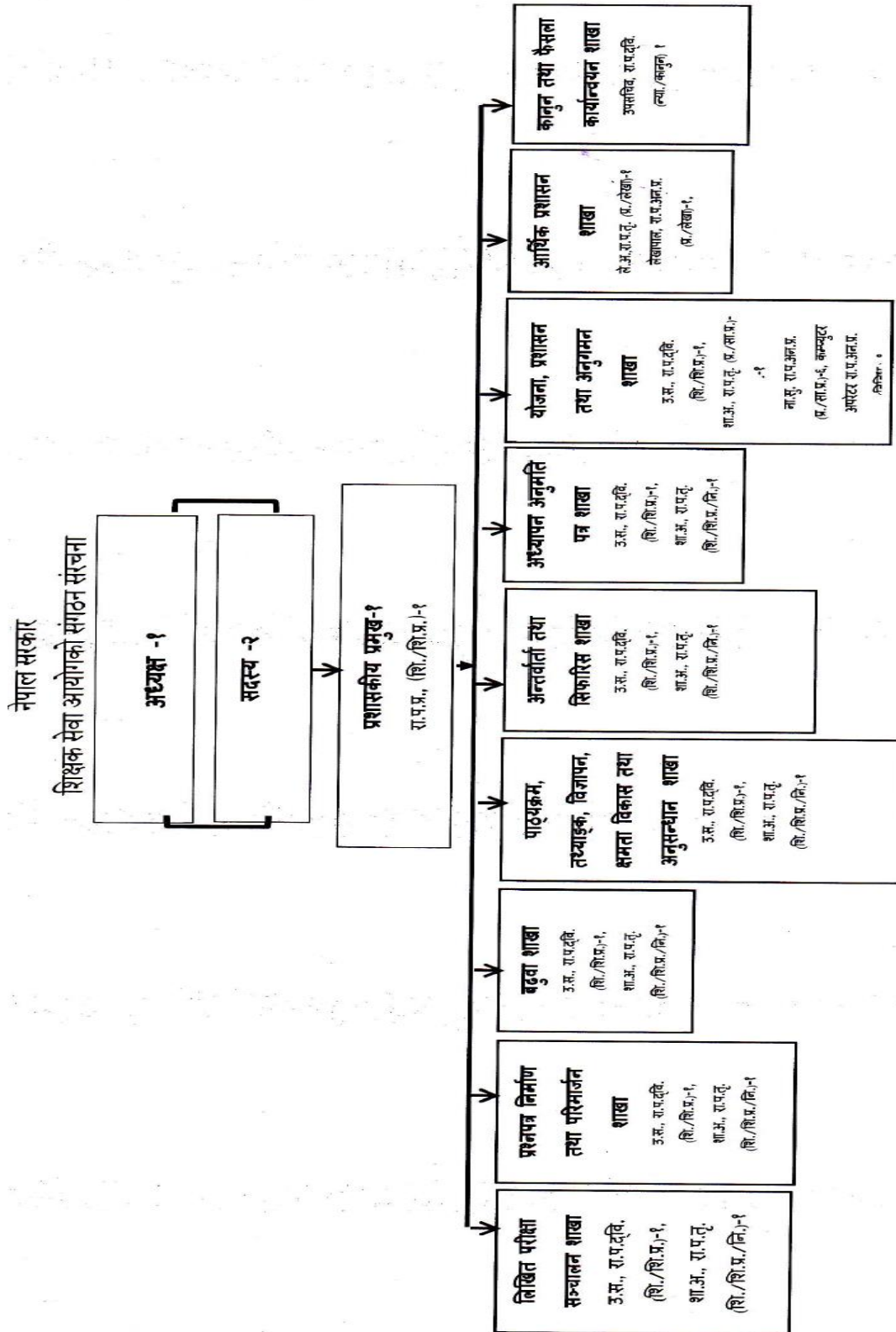

५. राष्ट्रसेवक किताबखानाको संगठन संरचना

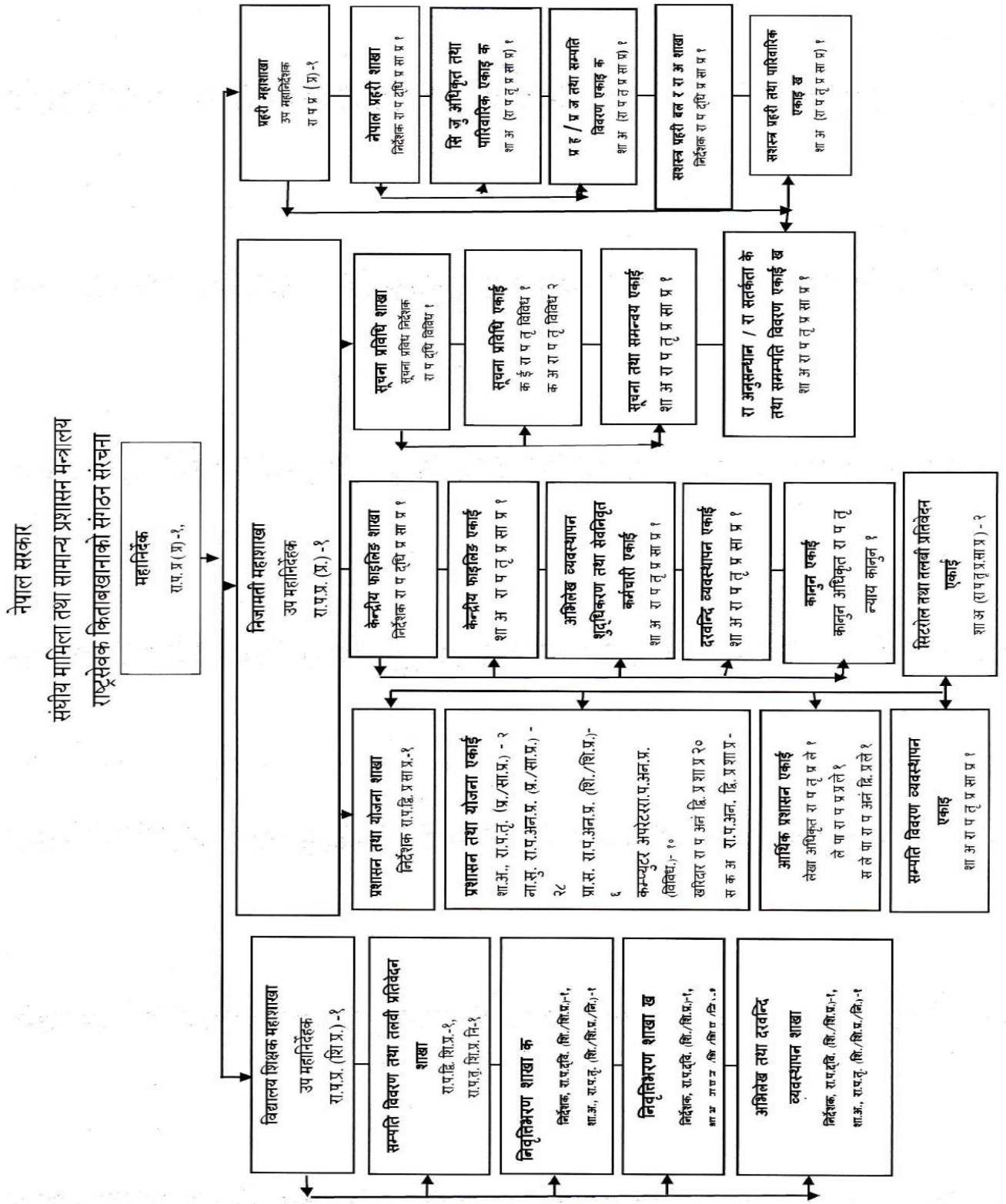

६. सामाजिक विकास मन्त्रालयको संगठन संरचना

प्रदेश सरकार
१,२,३,४,५,६,७ नै प्रदेश

सामाजिक विकास मन्त्रालयको संगठन संरचना

अमुसुची ७.१

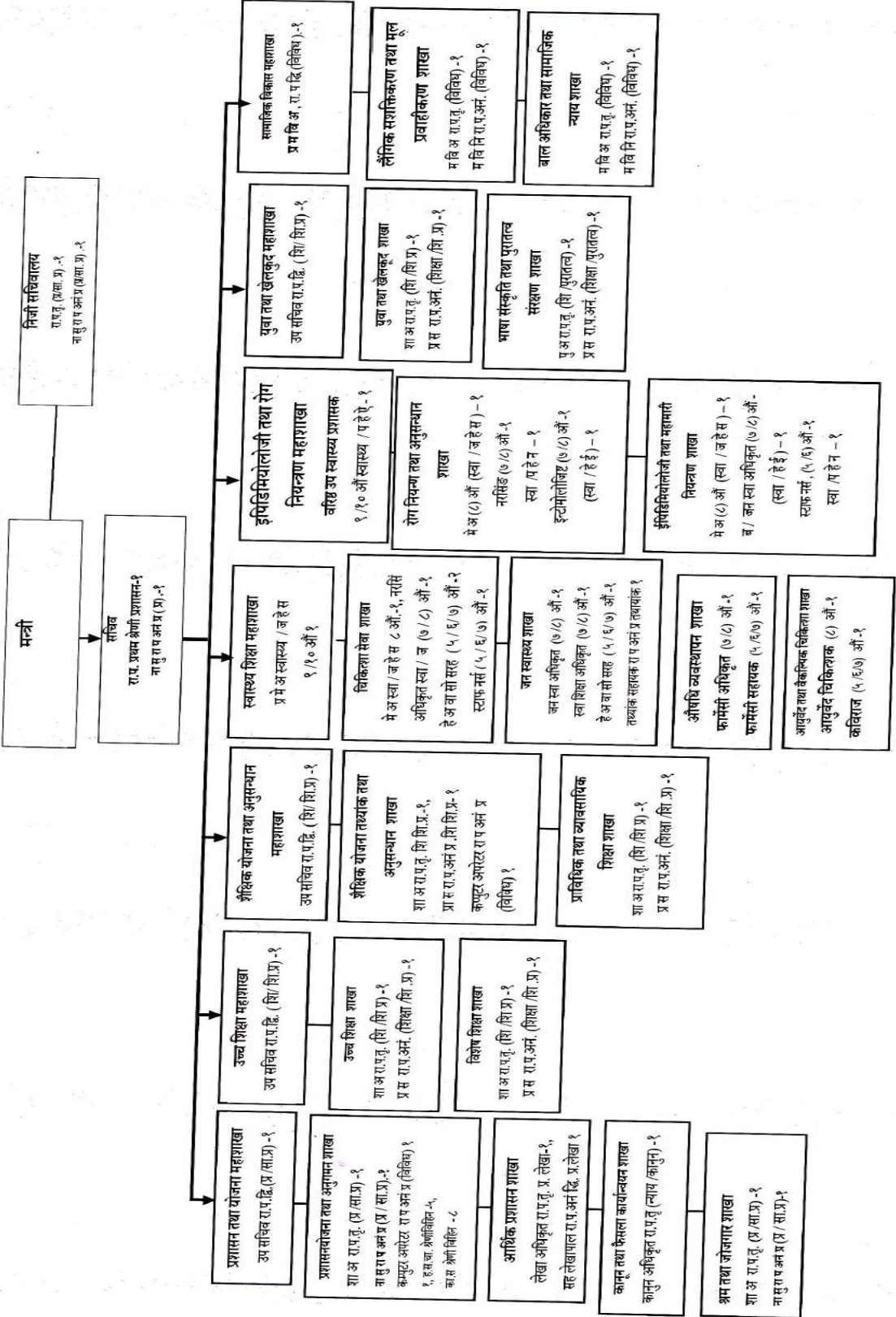

प्रदेश सरकार (प्रदेश नं. १, २, ३, ४, ५, ६, ७)

समाजिक विकास मन्त्रालय

शिक्षा विकास निर्देशनालयको संगठन संरचना

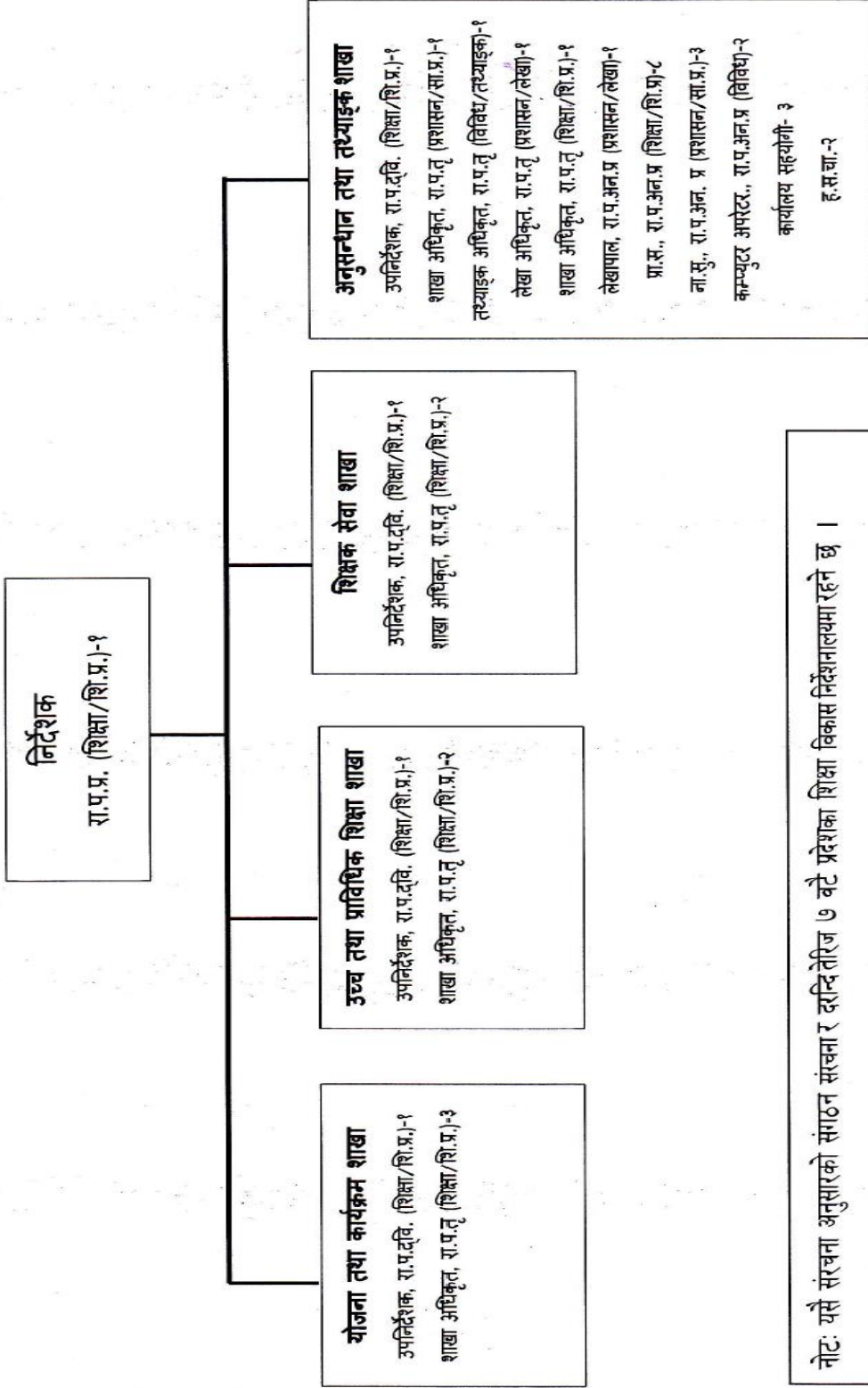

नोट: यसै संरचना अनुसारको संगठन संरचना र दरिन्दि तैरिज ७ वटै प्रदेशका शिक्षा विकास निर्देशनालयमा रहने छ ।

यी शिक्षा विकास निर्देशनालयहरू प्रदेश राजधानी रहेका विगतनगर, जनकपुर, हेटौडा, पोखरा, रुपन्देही, सुर्खेत र धनगढीमा कायम गरिएका छन् ।

८. शिक्षा तालिम केन्द्रको संगठन संरचना

